

ESTATÍSTICAS DO DISTRITO DE SUSSUNDENGA

2017 - 2021



INSTITUTO NACIONAL DE ESTATÍSTICA





INSTITUTO NACIONAL DE ESTATÍSTICA
DELEGAÇÃO DE SUSSUNDENGA

ESTATÍSTICAS DO DISTRITO DE SUSSUNDENGA

2017 - 2021

JANEIRO DE 2023

PRESIDÊNCIA

Eliza Mónica Ana Magaua

Presidente

FICHA TÉCNICA

Título

Estatísticas do Distrito de Sussundenga, 2017 - 2021

Editor

Instituto Nacional de Estatística

Direcção de Integração, Coordenação e Relações Externas

Av. 24 de Julho, nº 1 989, CP 493, 4º Andar

Maputo - Moçambique

e-mail: info@ine.gov.mz

web: www.ine.gov.mz

Produção

Ana Paula Dava, Maria Alice Chiponde, Teixeira Mandlate, Belmiro Daniel, João Manguê, Valentim Raposo, Pedro Fumo, Maria Ines Sumbana, Faruk Nguenha, Ilídio Xerinda, Iolanda Muchanga, Gertrudes Nhampossa, José Tomo, Felisberto Bagnath, Nilda Muando, Júlio Biza e Raul Santos Albino.

Delegação Provincial de Manica

Evaristo Marcos Manhenje (Delegado)

Raul Santos Albino

Coordenação Nacional

Ernesto da Silva Samo (Director Nacional Adjunto da DCNIG- Direcção de Contas Nacionais e Indicadores Globais)

Paulo Lipanga (Director Nacional Adjunto da DICRE- Direcção de Integração, Coordenação e Relações Externas)

Pontos Focais do Distrito

Moniz Alfeu Chirinze

Simbarashe N. Z. Vinte Um

Pontos Focais Postos Administrativos

Pita Alberto Chingore Viola, Paulo fazenda, Fernandinho Raice, Tânia

Marlene Pedro Mboa, Rocha Panganai José

Lázaro José Andreque, Vasco Matai Jofriisse, Graça José Miquicene

Controlo de Qualidade:

Cipriano Cláudio (Director da DCNIG)

Pedro Duce (Director DEMOVIS- Direcção de Estatísticas Vitais e Sociais)

Ernesto da Silva Samo (Director Nacional Adjunto da DCNIG)

Paulo Lipanga (Director Nacional Adjunto da DICRE)

Evaristo Marcos Manhenje (Delegado)

Design e Grafismo

Mário Chivambo

Difusão

Instituto Nacional de Estatística

Departamento de Difusão da DICRE

Disponível em formato digital no website do INE

Sinais Convencionais

- .. Categoria não aplicável
- ... Dados não disponíveis à data da publicação
- 0 Dado muito menor que a unidade de medida usada
- * Dado rectificado
- Resultado nulo

Siglas e Abreviaturas

BCG	Bacilo Calmentt Guerin
DPINE	Delegação Provincial do INE
DTP	Difteria Pertussis Tétano
EPC	Escola Primária Completa
EP1	Escola Primária do 1º Grau
EP2	Escola Primária do 2º Grau
ESG1	Escola Secundária Geral do 1º Ciclo
ESG2	Escola Secundária Geral do 2º Ciclo
INE	Instituto Nacional de Estatística
VAS1	Vacinação Anti Sarampo 1ª dose
VAS2	Vacinação Anti Sarampo 2ª dose

PREFÁCIO

A crescente procura de informação estatística sobre o distrito como polo de desenvolvimento, impõe novos desafios ao INE, de produzir estatísticas oficiais para este nível territorial.

É neste quadro, que o INE decidiu criar uma unidade de Estatísticas Territoriais, com a responsabilidade de produzir estatísticas que respondessem às necessidades de informação ao nível sub provincial.

Com o propósito de informar os programas de desenvolvimento do distrito, em Maio de 2010, foi lançada a 1.ª Edição da Publicação Estatísticas Territoriais, apresentando dados básicos sobre o perfil da realidade sociodemográfica e económica do distrito.

Prosseguindo com este objectivo foi feita a revisão e acréscimo de indicadores, bem como a extensão da série para cinco anos, 2017 – 2021.

A presente publicação, foi elaborada com base na informação estatística disponível em diferentes fontes. Sendo uma publicação anual, o INE encoraja os sectores a manter a sua disponibilidade de fornecer dados e apresentar sugestões visando melhorar as futuras edições.

O INE agradece, em especial, a todas as entidades que directa ou indirectamente contribuíram na elaboração desta edição e, convida os utilizadores a visitar o seu sítio em www.ine.gov.mz, ou os seus centros de documentação, na sua sede, em Maputo e em todas as suas delegações provinciais.

Maputo, Janeiro de 2023

A Presidente



Eliza Mónica Ana Magau

ÌNDICE

Sinais Convencionais	iii
Siglas e Abreviaturas	iii
PREFÁCIO	iv
1. DADOS GERAIS.....	1
2. TERRITÓRIO E CLIMA	3
3. POPULAÇÃO.....	5
4. ABASTECIMENTO DE ÁGUA	8
5. EDUCAÇÃO.....	10
3. 6. SAÚDE.....	15
7. AGRICULTURA, PRODUÇÃO ANIMAL E ACTIVIDADES DOS SERVIÇOS RELACIONADOS	18
8. AQUACULTURA	20
9. TURISMO	22
10. FINANÇAS PÚBLICAS	24
11. INSTITUIÇÕES FINANCEIRAS E MEIOS DE PAGAMENTO	26
12. GLOSSÁRIO	28
CONCEITOS E DEFINIÇÕES GERAIS	29
CONCEITOS E DEFINIÇÕES DOS PRINCIPAIS INDICADORES	29

ÌNDICE DE GRÁFICO

Gráfico 3.1 Pirâmide da População. Distrito de Sussundenga, 2021	7
Gráfico 5.1 Rácio aluno/professor no ensino primário público do primeiro grau. Distrito de Sussundenga, 2017 – 2021.....	14
Gráfico 5.2 Percentagem de raparigas matriculadas no ensino primário do primeiro e segundo grau. Distrito de Sussundenga, 2017 – 2021.....	14
Gráfico 5.3 Percentagem de raparigas matriculadas no ensino secundário do primeiro e segundo ciclo. Distrito de Sussundenga, 2017 – 2021.....	14

ÌNDICE DE MAPA

Mapa do distrito de Sussundenga	4
Mapa de infraestrururas de fontes de agua do distrito de Sussundenga	9
Mapa de infraestrururas de educação do distrito de Sussundenga	11
Mapa de infraestrururas de saúde do distrito de Sussundenga	16

ÍNDICE DE QUADRO

Quadro 1.1.1 Território, população e Infraestruturas sociais	2
Quadro 2.1 Localização Geográfica do distrito de Sussundenga	4
Quadro 2.2 Temperaturas, precipitação e humidade registadas na sede distrital. Distrito de Sussundenga, 2017 - 2021	4
Quadro 3.1 População por sexo, segundo idade. Distrito de Sussundenga, 2017 – 2024.....	6
Quadro 3.2 População, segundo idades seleccionadas. Distrito de Sussundenga, 2017 – 2024.....	6
Quadro 4.1 Abastecimento de água. Distrito de Sussundenga, 2017 - 2021.....	9
Quadro 4.2 Número de furos, poços e nascentes de água operacionais. Distrito de Sussundenga, 2017 - 2021.....	9
Quadro 4.3 População servida por fontes e sistemas de abastecimento de água. Distrito de Sussundenga, 2017 - 2021	9
Quadro 5.1 Escolas, alunos matriculados e professores em exercício segundo níveis de ensino. Distrito de Sussundenga, 2017 - 2021	11
Quadro 5.2 Escolas, alunos matriculados e professores em exercício, no Ensino Primário Público segundo posto administrativo. Distrito de Sussundenga, 2017 - 2021	12
Quadro 5.3 Escolas, alunos matriculados e professores em exercício, no Ensino Secundário Público segundo posto administrativo. Distrito de Sussundenga, 2017 - 2021	13
Quadro 6.1 Unidades hospitalares. Distrito de Sussundenga, 2017 - 2021	16
Quadro 6.2 Camas de internamento e maternidade, segundo posto administrativo. Distrito de Sussundenga, 2017 - 2021	16
Quadro 6.3 Serviço Materno Infantil, Distrito de Sussundenga, 2017 - 2021	16
Quadro 6.4 Pessoal do Sistema Nacional de Saúde por Categoria, segundo posto administrativo. Distrito de Sussundenga, 2017 - 2021	17
Quadro 6.4.1 Profissional de saúde por 1000 Habitantes. Distrito de Sussundenga, 2017 – 2021	17
Quadro 6.5 Vacinas Administradas no Âmbito do Programa Alargado de Vacinação, por tipo, segundo posto administrativo. Distrito de Sussundenga, 2017 - 2021.....	17
Quadro 6.5.1 Taxa de Cobertura do Programa Alargado de Vacinação, por tipo de vacina administrada. Distrito de Sussundenga, 2017 - 2021	17
Quadro 7.1 Associações e Extensionistas, segundo posto administrativo. Distrito de Sussundenga, 2017 - 2021	19
Quadro 7.2 Agricultores assistidos, segundo posto administrativo. Distrito de Sussundenga, 2017 - 2021	19
Quadro 7.3 Efectivos Bovino, segundo posto administrativo Distrito de Sussundenga, 2017 - 2021.....	19
Quadro 8.1 Tanques construídos e povoados, segundo posto administrativo. Distrito de Sussundenga, 2017 - 2021	21
Quadro 8.2 Gaiolas construídas e povoados, segundo posto administrativo. Distrito de Sussundenga, 2017 - 2021	21
Quadro 8.3 Associações e empresas de aquacultura, segundo posto administrativo. Distrito de Sussundenga, 2017 - 2021	21
Quadro 8.4 Piscicultores e aquacultores, segundo posto administrativo. Distrito de Sussundenga, 2017 - 2021	21
Quadro 8.5 Produção de peixe (Toneladas) segundo posto administrativo, 2017 - 2021.....	21
Quadro 9.1 Estabelecimentos Hoteleiros, segundo posto administrativo. Distrito de Sussundenga, 2017 - 2021	23
Quadro 10.1 Execução de Receitas e Despesas (em milhões de meticais). Distrito de Sussundenga, 2017 - 2021	25
Quadro 11.1 Instituições financeiras. Distrito de Sussundenga, 2017 - 2021	27
Quadro 11.2 Meios de Pagamento (ATM's e POS's). Distrito de Sussundenga, 2017 - 2021	27

DADOS GERAIS

Quadro 1.1.1 Território, população e Infraestruturas sociais

Descrição	Distrito	Província	Distr./Prov. (%)
Território, população e outras características			
Área (km2)	7 060	61 661	11.4
População (hab.)	195 258	2 174 432	8.9
Densidade populacional (hab./km2)	3.6	35.3	10.2
Número médio de membros nos agregados familia-res	5,0	4,9	..
Número médio de membros nas habitações particu-lares	5,0	4,8	..
Taxa de analfabetismo (%)	36,0	31,3	..
Infraestruturas sociais			
Unidades hospitalares	18	148	12.2
Edifícios escolares	113	1 147	9.9
Fontes de água públicas	392	1 957	20.0
Economia			
Principais actividades económicas	Agricultura e Mineração Artesanal		
Principais produtos produzidos no distrito	Milho; Feijões; Mapira; Mexoeira; Gergelim; Amendoim; Batata rena; Macadâmias; Cebola; Tomate; Alho; Repolho; Batata-doce; Inhame; Mandioca, Banana, Ouro e Granito Negro.		

Fonte: Instituto Nacional de Estatística

A large, stylized, light purple number '2' is centered in the background of the page. It has a thick, rounded font style with a slight shadow effect.

TERRITÓRIO E CLIMA

Mapa do distrito de Sussundenga

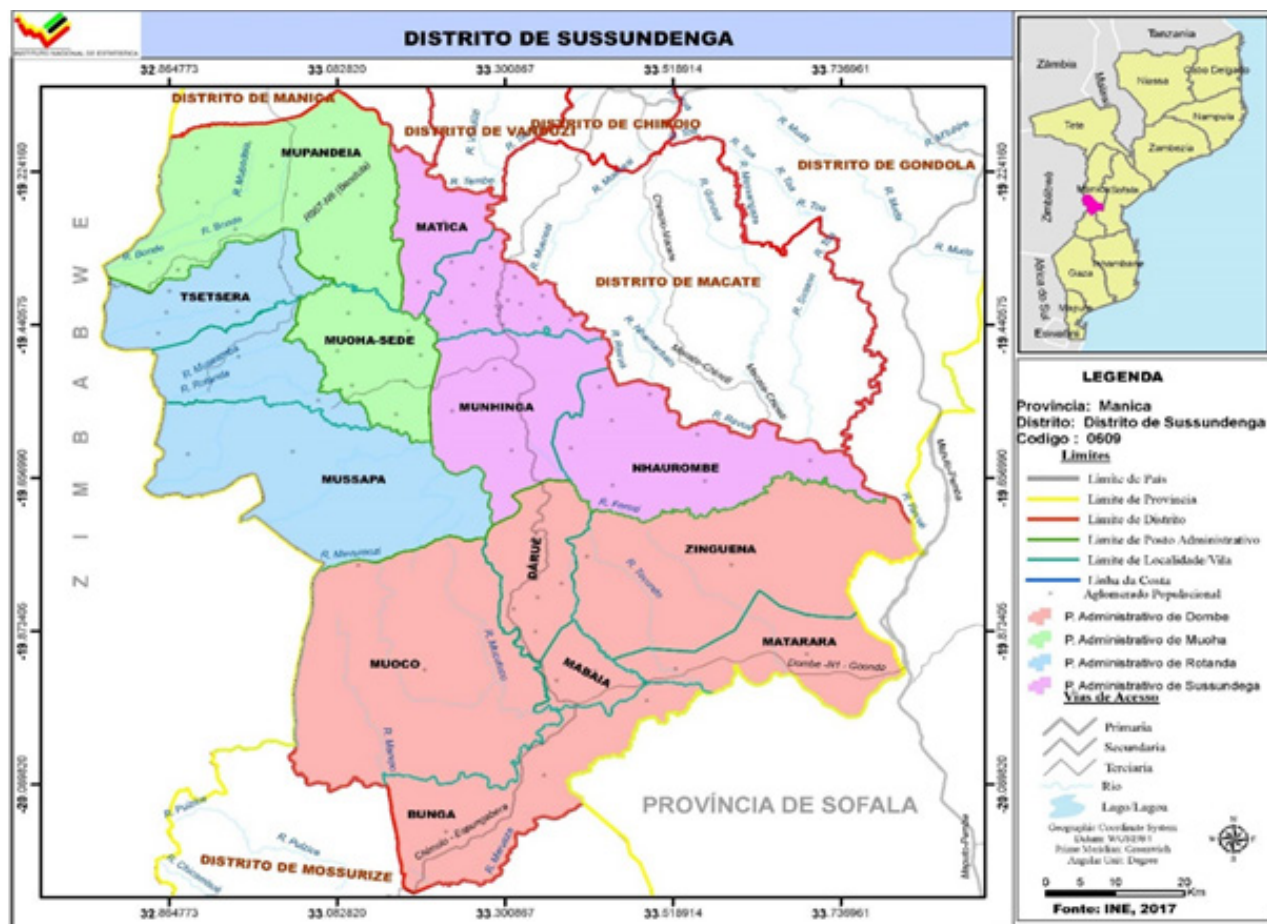

Quadro 2.1 Localização Geográfica do distrito de Sussundenga

Coordenadas	Latitude		Longitude		
	Norte	Sul	Este	Oeste	
Limites	Distritos de Manica e Macate	Distrito de Mossurize e Província de Sofala (Chibabava)	Distrito de Macate Província de Sofala (Chibabava)	República do Zimbábue	

Fonte: Associação Moçambicana dos Municípios

Quadro 2.2 Temperaturas, precipitação e humidade registadas na sede distrital. Distrito de Sussundenga, 2017 - 2021

Descrição	2017	2018	2019	2020	2021
Temperatura média (°C)	26,5	26,5	26,0	28,4	28,4
Temperatura máxima média (°C)	39,0	39,0	37,0	38,6	38,6
Temperatura mínima média (°C)	14,0	14,0	15,0	17,3	17,3
Temperatura máxima absoluta (°C)	10,0	10,0	5,0	12,4	12,4
Temperatura mínima absoluta (°C)	17,5	17,5	16,0	18,0	18,0
Precipitação (mm)	26,5	26,5	26,0	28,4	28,4
Humidade relativa (%)	39,0	39,0	37,0	38,6	38,6

Fonte: Instituto Nacional de Meteorologia

A large, dark, stylized number '3' is centered on the page, serving as a background for the text.

POPULAÇÃO

Quadro 3.1 População por sexo, segundo idade. Distrito de Sussundenga, 2017 – 2024

Idade	População por sexo															
	2017		2018		2019		2020		2021		2022		2023		2024	
	M	HM	M	HM	M	HM	M	HM	M	HM	M	HM	M	HM	M	HM
Total	92 287	176 714	94 478	181 218	96 709	185 790	98 992	190 467	101 333	195 258	103 731	200 164	106 189	205 189	108 707	210 335
0 - 4	16 386	32 420	16 481	32 785	16 566	33 135	16 743	33 681	17 186	34 773	18 227	37 066	18 544	37 702	18 881	38 383
5-9	14 641	29 232	15 013	29 900	15 394	30 588	15 693	31 112	15 717	31 089	15 112	29 815	15 204	30 161	15 288	30 499
10-14	12 203	24 409	12 561	25 193	12 930	25 940	13 296	26 636	13 657	27 298	14 023	27 955	14 394	28 622	14 774	29 309
15-19	10 646	20 412	10 836	21 014	11 010	21 580	11 195	22 146	11 425	22 769	11 722	23 482	12 079	24 260	12 446	25 003
20-24	8 765	15 770	9 034	16 378	9 298	17 053	9 550	17 761	9 784	18 456	9 998	19 108	10 188	19 705	10 363	20 267
25-29	6 711	12 238	6 987	12 643	7 269	13 051	7 554	13 476	7 836	13 945	8 109	14 472	8 375	15 069	8 636	15 732
30-34	5 032	9 357	5 171	9 592	5 360	9 905	5 587	10 275	5 836	10 670	6 097	11 072	6 365	11 469	6 641	11 868
35-39	4 272	7 934	4 336	8 040	4 363	8 097	4 379	8 139	4 418	8 218	4 501	8 364	4 638	8 595	4 822	8 900
40-44	3 114	5 980	3 255	6 215	3 421	6 473	3 590	6 729	3 738	6 953	3 848	7 123	3 912	7 230	3 941	7 289
45-49	2 442	4 555	2 500	4 705	2 559	4 856	2 625	5 014	2 708	5 188	2 816	5 385	2 952	5 611	3 111	5 859
50-54	1 956	3 502	2 006	3 594	2 058	3 704	2 112	3 828	2 167	3 962	2 224	4 103	2 281	4 245	2 337	4 387
55-59	1 581	2 920	1 618	2 960	1 663	3 002	1 715	3 052	1 767	3 111	1 817	3 182	1 866	3 269	1 916	3 373
60-64	1 419	2 518	1 433	2 543	1 438	2 563	1 440	2 582	1 450	2 605	1 472	2 637	1 507	2 675	1 551	2 717
65-69	1 078	1 948	1 133	2 030	1 185	2 097	1 231	2 150	1 267	2 191	1 292	2 223	1 306	2 247	1 311	2 266
70-74	725	1 235	757	1 294	796	1 371	839	1 459	887	1 547	935	1 628	983	1 698	1 029	1 757
75-79	579	1 032	559	974	553	939	558	927	572	937	592	967	619	1 015	653	1 079
80+	739	1 253	799	1 359	846	1 439	884	1 499	917	1 545	947	1 581	977	1 614	1 008	1 647

Fonte: INE - Instituto Nacional de Estatística, Projecções da População 2017 – 2050

Quadro 3.2 População, segundo idades seleccionadas. Distrito de Sussundenga, 2017 – 2024

Idades seleccionadas	População por sexo															
	2017		2018		2019		2020		2021		2022		2023		2024	
	M	HM	M	HM	M	HM	M	HM	M	HM	M	HM	M	HM	M	HM
0	2 893	5 690	3 725	7 578	3 771	7 665	3 836	7 796	3 901	7 927	3 967	8 061	4 033	8 195	4 099	8 329
1 - 4	13 493	26 729	12 756	25 207	12 795	25 470	12 907	25 885	13 285	26 845	14 260	29 006	14 511	29 507	14 782	30 053
0-14	43 230	86 060	44 055	87 878	44 890	89 663	45 731	91 430	46 560	93 160	47 361	94 836	48 142	96 485	48 943	98 191
15-24	19 411	36 181	19 870	37 392	20 308	38 632	20 745	39 907	21 209	41 225	21 719	42 589	22 266	43 966	22 810	45 270
15-44	38 540	71 689	39 618	73 882	40 721	76 157	41 856	78 527	43 038	81 011	44 274	83 620	45 556	86 329	46 849	89 060
15-49	40 982	76 244	42 119	78 587	43 280	81 013	44 481	83 541	45 746	86 200	47 090	89 006	48 508	91 940	49 960	94 918
15-64	45 937	85 185	47 176	87 684	48 439	90 282	49 748	93 003	51 130	95 878	52 603	98 928	54 162	102 129	55 764	105 395
50-64	1 956	3 502	2 006	3 594	2 058	3 704	2 112	3 828	2 167	3 962	2 224	4 103	2 281	4 245	2 337	4 387
55 e +	6 120	10 907	6 298	11 159	6 480	11 411	6 668	11 668	6 860	11 936	7 056	12 219	7 259	12 519	7 467	12 838
65 e +	3 121	5 469	3 248	5 656	3 379	5 845	3 512	6 034	3 642	6 220	3 767	6 399	3 885	6 575	4 001	6 749
75 e +	1 317	2 285	1 358	2 333	1 399	2 378	1 442	2 426	1 489	2 481	1 539	2 548	1 596	2 629	1 660	2 726
5 - 10	17 264	34 498	17 725	35 333	18 155	36 104	18 507	36 718	18 606	36 829	18 100	35 738	18 287	36 261	18 430	36 702
6	3 019	6 019	3 119	6 202	3 215	6 380	3 273	6 483	3 244	6 410	3 045	5 998	2 515	4 932	3 302	6 716
6 - 11	16 622	33 269	17 082	34 115	17 544	34 949	17 974	35 720	18 325	36 335	18 426	36 448	17 923	35 363	18 111	35 887
11 - 12	4 932	9 906	5 107	10 265	5 292	10 619	5 431	10 869	5 533	11 042	5 660	11 267	5 834	11 583	6 028	11 942
12 - 14	7 067	14 092	7 241	14 521	7 471	15 018	7 735	15 542	7 969	15 979	8 160	16 319	8 337	16 627	8 563	17 033
13-15	6 898	13 647	7 021	14 005	7 194	14 433	7 424	14 930	7 688	15 453	7 922	15 890	8 113	16 230	8 290	16 538
15-17	6 587	12 779	6 677	13 088	6 772	13 402	6 895	13 760	7 068	14 187	7 297	14 682	7 560	15 204	7 794	15 640
16-17	4 336	8 369	4 399	8 578	4 454	8 773	4 521	8 991	4 616	9 250	4 750	9 558	4 924	9 913	5 108	10 265
18	2 069	3 918	2 114	4 056	2 149	4 169	2 176	4 265	2 205	4 364	2 243	4 483	2 299	4 622	2 378	4 790
18 e +	42 471	77 875	43 746	80 252	45 047	82 726	46 366	85 278	47 705	87 911	49 073	90 645	50 487	93 500	51 971	96 505

Fonte: INE - Instituto Nacional de Estatística, Projecções da População 2017-2050

Idades seleccionadas	Anos				
	2017	2018	2019	2020	2021
0	5 690	7 578	7 665	7 796	7 927
1-4	26 729	25 207	25 470	25 885	26 845
0-14	86 060	87 878	8 9663	95 430	93 160
15-24	36 181	37 392	38 632	39 907	41 225
15-44	71 689	73 882	76 157	78 527	81 011
15-49	76 244	78 587	81 013	83 541	86 200
15-64	85 185	87 684	90 282	93 003	95 878
50-64	8 981	9 097	9 269	9 462	9 679
55 e +	10 907	11 159	11 411	11 668	11 936
65 e +	5 469	5 656	5 845	6 034	6 220
75 e +	2 285	2 333	2 378	2 426	2 481
5-10	34 498	35 333	36 104	36 718	36 829
11-12	9 906	10 265	10 619	10 869	11 042
13-15	13 647	14 005	14 433	14 930	15 453
16-17	8 369	8 578	8 773	8 991	9 250
18 e +	77 875	80 252	82 726	85 278	87 911

Fonte: INE - Instituto Nacional de Estatística, Projeções da População 2017-2050

Gráfico 3.1 Pirâmide da População. Distrito de Sussundenga, 2021

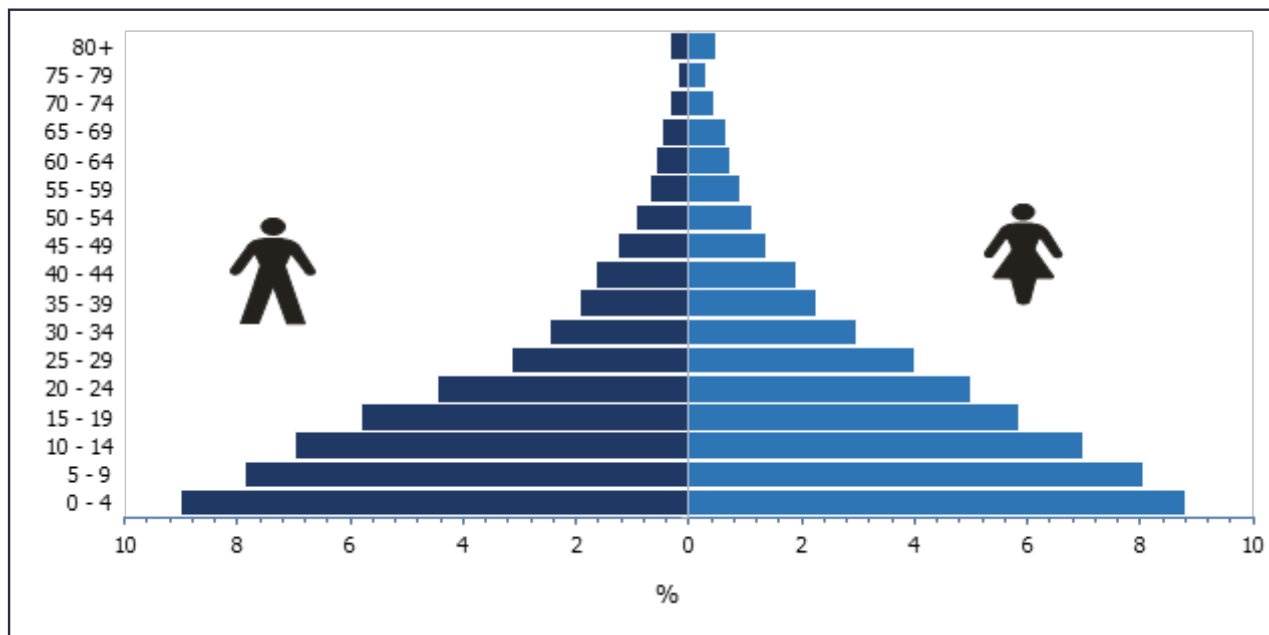

Fonte: INE - Instituto Nacional de Estatística, Projeções da População 2017-2050



ABASTECIMENTO DE
ÁGUA

Mapa de infraestruturas de fontes de água do distrito de Sussundenga

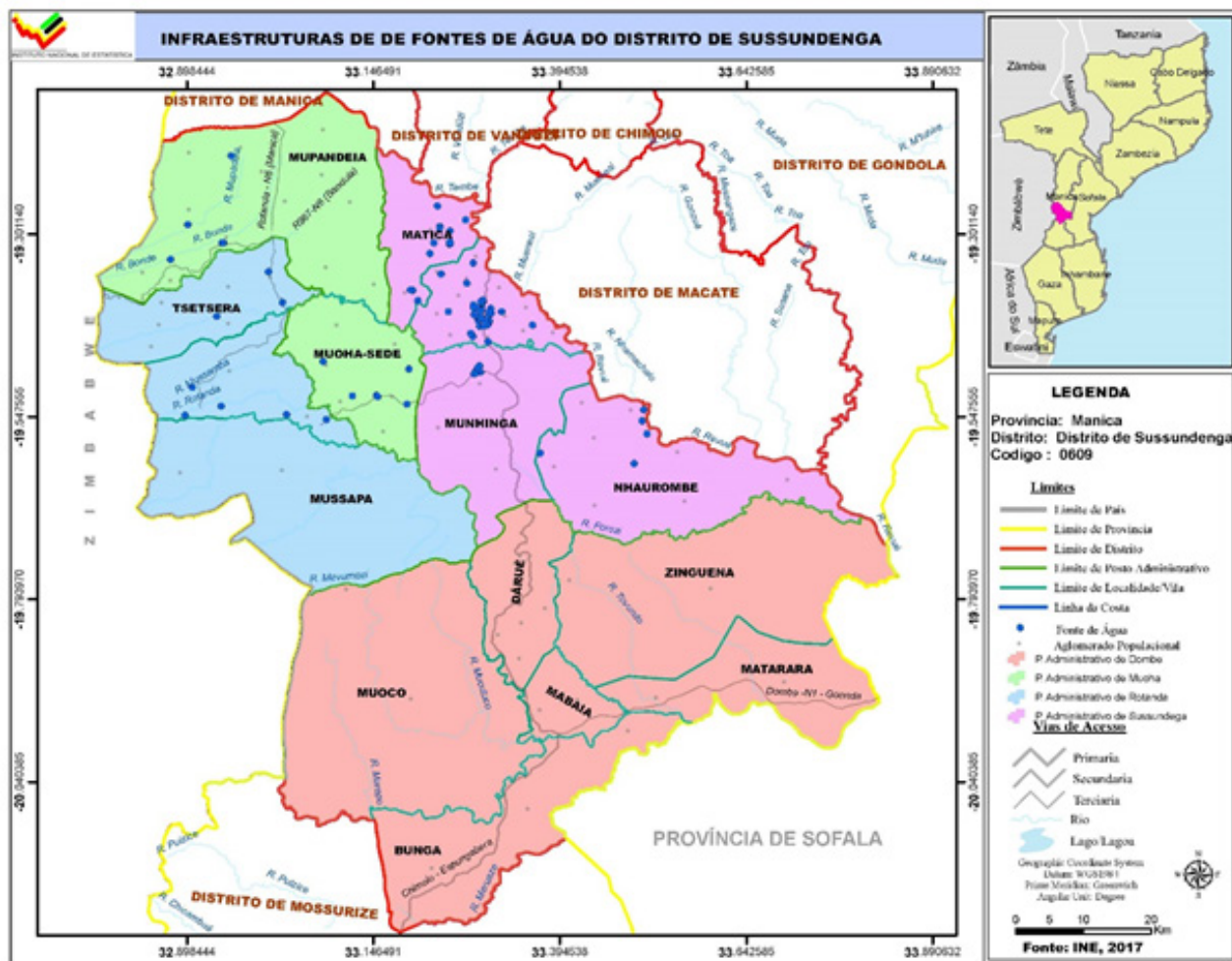

Quadro 4.1 Abastecimento de água. Distrito de Sussundenga, 2017 - 2021

Descrição	2017	2018	2019	2020	2021
Fontes de água	444	471	496	645	728
População servida	71 400	63 900	71 400	95 400	111 300
Fonte de água/1000 hab.	6,2	7,4	6,9	6,8	6,5

Fonte: SDPI-Serviço Distrital de Planeamento e Infraestrutura

Quadro 4.2 Número de furos, poços e nascentes de água operacionais. Distrito de Sussundenga, 2017 - 2021

Unidade Territorial	Nº de furos Operacionais					Nº de poços de água operacionais					Nº de Nascentes de água				
	2017	2018	2019	2020	2021	2017	2018	2019	2020	2021	2017	2018	2019	2020	2021
Distrito	213	213	238	318	357	3	3	3	3	3	3	1	1	1	1
P.A Sede	97	97	100	126	133	1	1	1	1	1	1	1	1	1	1
P.A Dombe	69	69	88	132	165	-	-	-	-	-	-	-	-	-	-
P.A Mohoa	27	27	26	32	31	1	1	1	1	1	1	-	-	-	-
P.A Rotanda	20	20	24	28	28	1	1	1	1	1	1	-	-	-	-

Fonte: SDPI-Serviço Distrital de Planeamento e Infraestrutura

Quadro 4.3 População servida por fontes e sistemas de abastecimento de água. Distrito de Sussundenga, 2017 - 2021

Unidade Territorial	População servida por fontes de água					População servida por Sistemas de água				
	2017	2018	2019	2020	2021	2017	2018	2019	2020	2021
Província	512 845	421 319	510 142	470 986	515 921	105 877	147 075	170 667	193 113	100 174
Distrito	71 400	63 900	71 400	152 400	111 300	8 466	7 395	7 395	15 814	22 614
P.A Sede	30 000	29 100	30 000	37 800	40 500	6 080	6 080	6 080	6 180	10 043
P.A Dombe	26 400	20 700	26 400	96 600	51 000	1 315	1 315	1 315	9 634	12 571
P.A Mohoa	7 800	8 100	7 800	9 600	10 800	-	-	-	-	-
P.A Rotanda	7 200	6 000	7 200	8 400	9 000	1 071	-	-	-	-

Fonte: SDPI-Serviço Distrital de Planeamento e Infraestrutura

5

EDUCAÇÃO

Mapa de infraestruturas de educação do distrito de Sussundenga

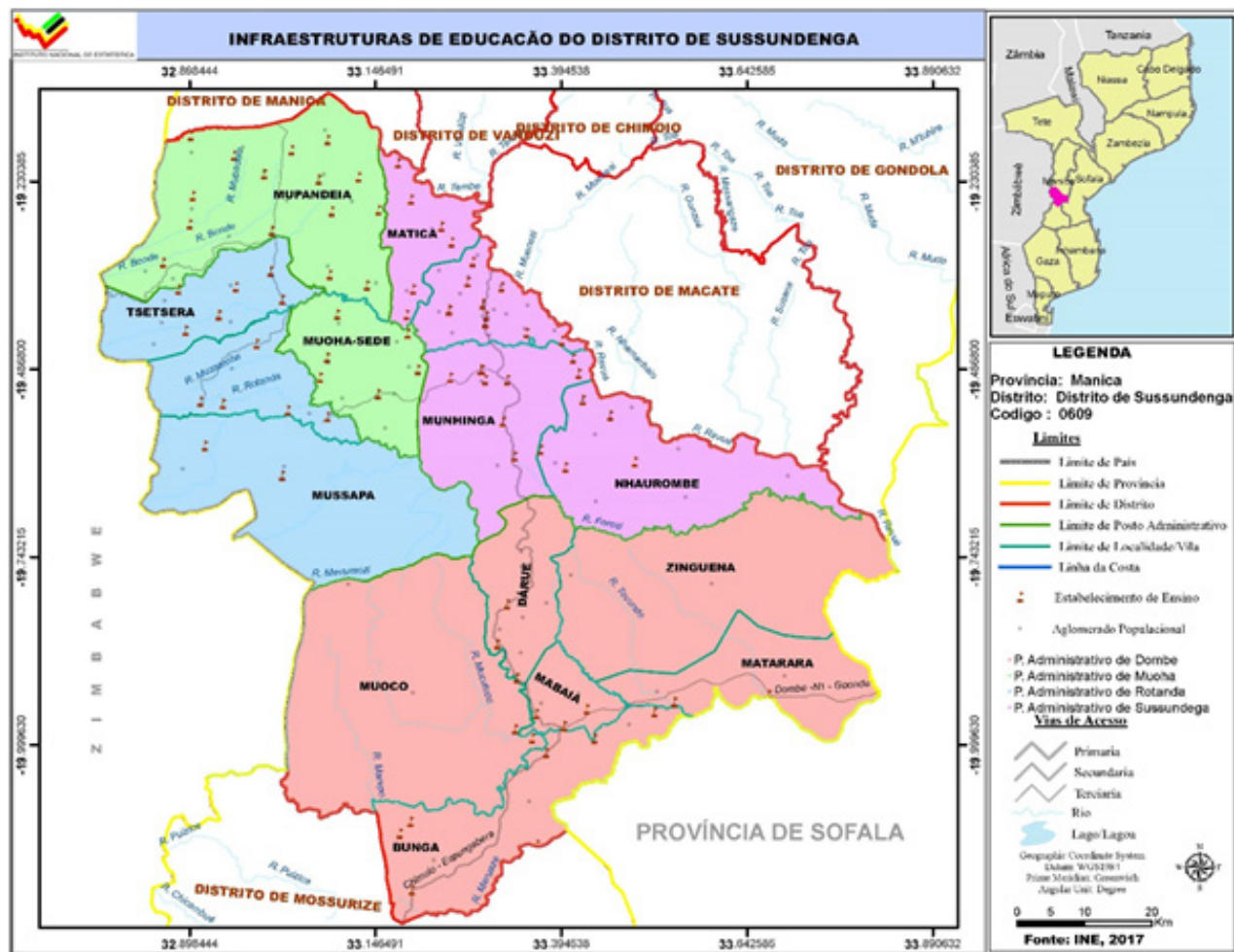

Quadro 5.1 Escolas, alunos matriculados e professores em exercício segundo níveis de ensino. Distrito de Sussundenga, 2017 - 2021

Nível de Ensino	Descrição	Distrito de Sussundenga					Província		Dist/Prov (%)	
		2017	2018	2019	2020	2021	2020	2021	2020	2021
EP1	Escolas	40	34	30	27	27	575	536	4,7	5,0
	Alunos matriculados	35 417	41 382	43 210	46 817	47 031	433 284	433 207	7,8	10,9
	Mulheres	14 551	14 748	19 871	21 845	22 403	280 651	210 721	5,7	10,6
	Professores em exercício	816	816	825	800	809	7 030	6 355	11,4	12,7
EP2	Escolas	59	66	71	76	76	560	484	13,6	15,7
	Alunos matriculados	5 019	6 948	6 863	7 938	9 659	12 594	12 128	12,6	79,6
	Mulheres	2 566	1 659	1 719	1 866	4 260	62 454	61 960	2,9	6,9
	Professores em exercício	220	220	204	221	208	2 481	1 893	8,9	10,9
ESG1	Escolas	4	4	6	5	6	48	38	12,5	15,8
	Alunos matriculados	2 778	4 255	4 538	5 205	5 052	70 495	58 866	7,4	8,6
	Mulheres	1 430	1 715	1 804	2 445	2 067	32 291	27 069	7,6	7,6
	Professores em exercício	128	128	143	149	166	1 392	938	10,7	17,7
ESG2	Escolas	2	2	2	2	2	23	14	8,7	14,3
	Alunos matriculados	35 417	41 382	43 210	46 817	47 031	65 545	73 783	71,4	63,7
	Mulheres	14 551	18 748	19 871	11 845	11 403	19 169	25 005	61,8	45,6
	Professores em exercício	35	35	40	38	38	921	409	4,1	9,3

Fonte: SDEJDT - Serviço Distrital de Educação, Juventude e Tecnologia

Quadro 5.2 Escolas, alunos matriculados e professores em exercício, no Ensino Primário Público segundo posto administrativo. Distrito de Sussundenga, 2017 - 2021

Unidade Territorial	Ano	EP1				EP2			
		Escolas	Alunos matriculados		Raparigas (%)	Escolas	Alunos matriculados		Raparigas (%)
			HM	M			HM	M	
Distrito	2017	40	35 417	14 551	41,0	59	5 019	2 566	51,1
	2018	34	41 382	18 748	45,3	66	7 727	3 270	42,3
	2019	30	43 210	19 871	45,9	71	7 750	3 320	42,8
	2020	27	46 817	21 845	46,7	76	8 190	3 554	43,4
	2021	27	47 031	22 403	47,6	76	9 659	4 260	44,1
P.A Sede	2017	13	12 331	5 431	44,0	18	2 236	1 403	62,7
	2018	13	14 686	7 104	48,4	19	3 387	1 611	47,6
	2019	13	15 585	7 580	48,6	19	3 421	1 601	46,8
	2020	12	16 177	7 834	48,4	21	3 587	1 688	47,1
	2021	12	15 969	7 790	48,7	21	4 250	1 979	46,6
P.A Dombe	2017	19	15 410	5 831	37,8	25	1 105	631	57,1
	2018	13	16 046	6 737	41,9	28	2 176	764	35,1
	2019	11	16 355	7 023	42,9	30	2 069	762	36,8
	2020	9	18 293	8 275	45,2	32	2 131	785	36,8
	2021	9	18 902	8 787	46,5	32	2 639	1 083	41,0
P.A Mohoa	2017	7	5 423	1 876	34,6	10	1 054	321	30,5
	2018	6	6 790	3 131	46,1	12	1 216	495	40,7
	2019	3	7 179	3 394	47,3	15	1 397	603	43,2
	2020	2	7 805	3 674	47,1	16	1 534	671	43,7
	2021	2	7 910	3 842	48,6	16	1 736	738	42,5
P.A Rotanda	2017	1	2 253	1 413	62,7	6	624	211	33,8
	2018	2	3 860	1 776	46,0	7	948	400	42,2
	2019	3	4 091	1 874	45,8	7	863	354	41,0
	2020	4	4 542	2 062	45,4	7	938	410	43,7
	2021	4	4 250	1 983	46,7	7	1 034	460	44,5

Fonte: SDEJDT - Serviço Distrital de Educação, Juventude e Tecnologia

Quadro 5.3 Escolas, alunos matriculados e professores em exercício, no Ensino Secundário Público segundo posto administrativo. Distrito de Sussundenga, 2017 - 2021

Unidade Territorial	Ano	ESG1				ESG2			
		Escolas	Alunos matriculados		Raparigas (%)	Escolas	Alunos matriculados		Raparigas (%)
			HM	M			HM	M	
Distrito	2017	4	2 778	1 430	51.5	2	1 316	454	34.5
	2018	4	4 355	1 715	39.4	2	1 316	454	34.5
	2019	6	4 538	1 804	39.8	2	1 216	416	34.2
	2020	5	5 205	2 445	46.9	2	1 124	414	36.8
	2021	6	5 052	2 067	40.9	2	1 243	444	35.7
P.A Sede	2017	2	1 834	1 143	62.3	1	1 133	416	36.7
	2018	2	3 200	1 323	41.3	1	1 113	416	34.4
	2019	2	3 093	1 403	45.4	1	1 030	370	35.9
	2020	2	3 823	1 589	41.6	1	953	365	38.3
	2021	3	3 723	1 584	42.5	1	1 080	405	37.5
P.A Dombe	2017	2	563	130	23.1
	2018	1	682	220	32.3
	2019	1	669	229	34.2
	2020	1	818	292	35.7
	2021	2	762	287	37.7
P.A Mohoa	2017
	2018	1
	2019	1
	2020	1
	2021
P.A Rotanda	2017	...	381	157	41.2	1	183	38	20.8
	2018	1	473	172	36.4	1	183	38	20.8
	2019	3	776	172	22.2	1	186	46	24.7
	2020	1	564	264	46.8	1	171	49	28.7
	2021	1	567	196	34.6	1	163	39	23.9

Fonte: SDEJDT - Serviço Distrital de Educação, Juventude e Tecnologia

**Gráfico 5.1 Rácio aluno/professor no ensino primário público do primeiro grau.
Distrito de Sussundenga, 2017 – 2021**

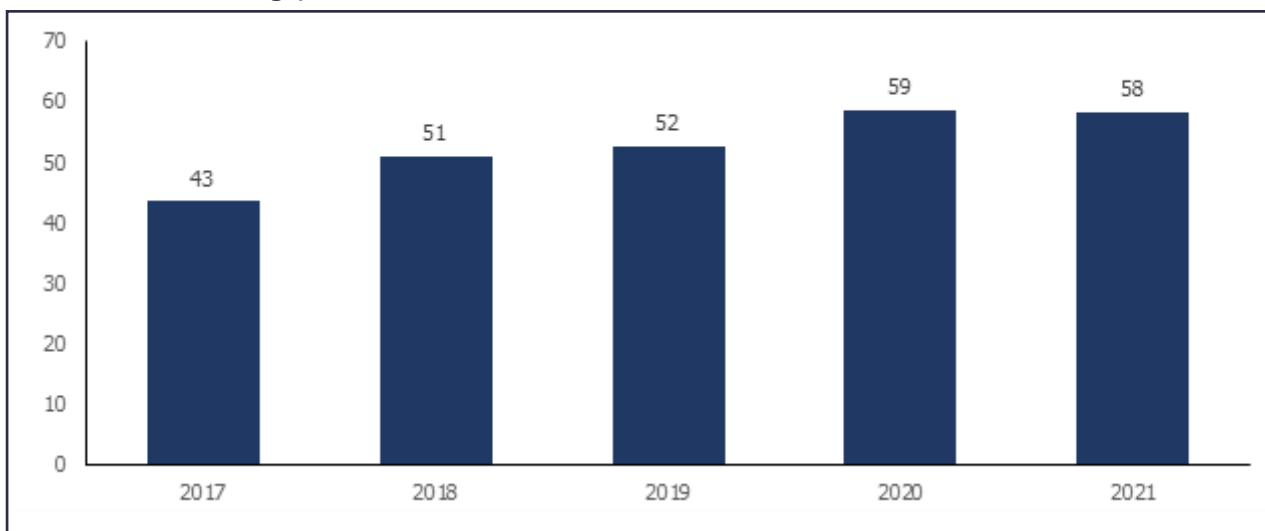

Fonte: SDEJDT - Serviço Distrital de Educação, Juventude e Tecnologia

**Gráfico 5.2 Percentagem de raparigas matriculadas no ensino primário do primeiro e segundo grau.
Distrito de Sussundenga, 2017 – 2021**

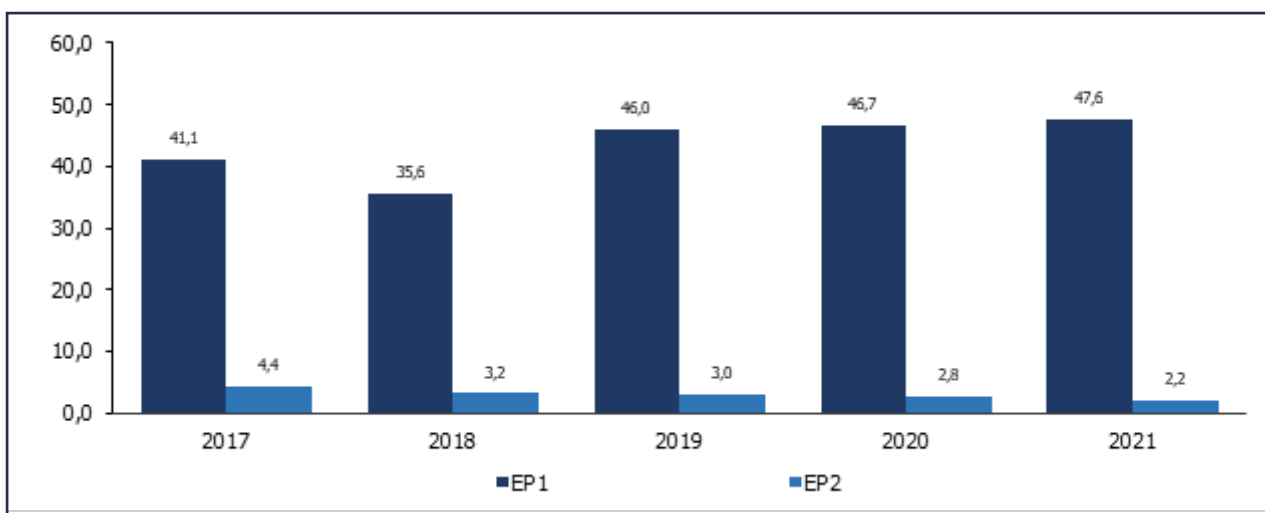

Fonte: SDEJDT - Serviço Distrital de Educação, Juventude e Tecnologia

**Gráfico 5.3 Percentagem de raparigas matriculadas no ensino secundário do primeiro e segundo ciclo.
Distrito de Sussundenga, 2017 – 2021**

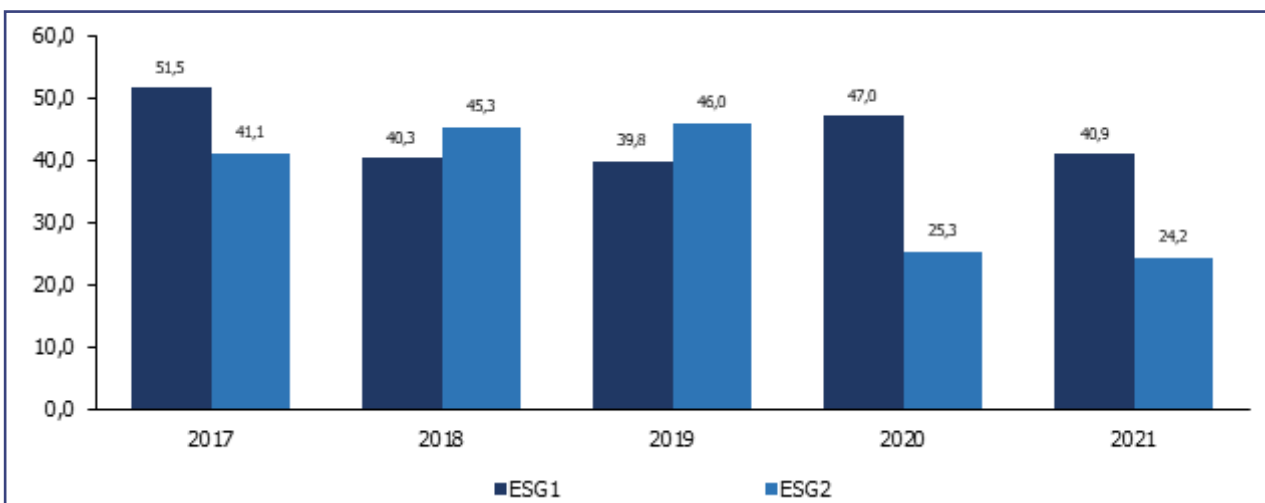

Fonte: SDEJDT - Serviço Distrital de Educação, Juventude e Tecnologia



SAÚDE

Mapa de infraestruturas de saúde do distrito de Sussundenga

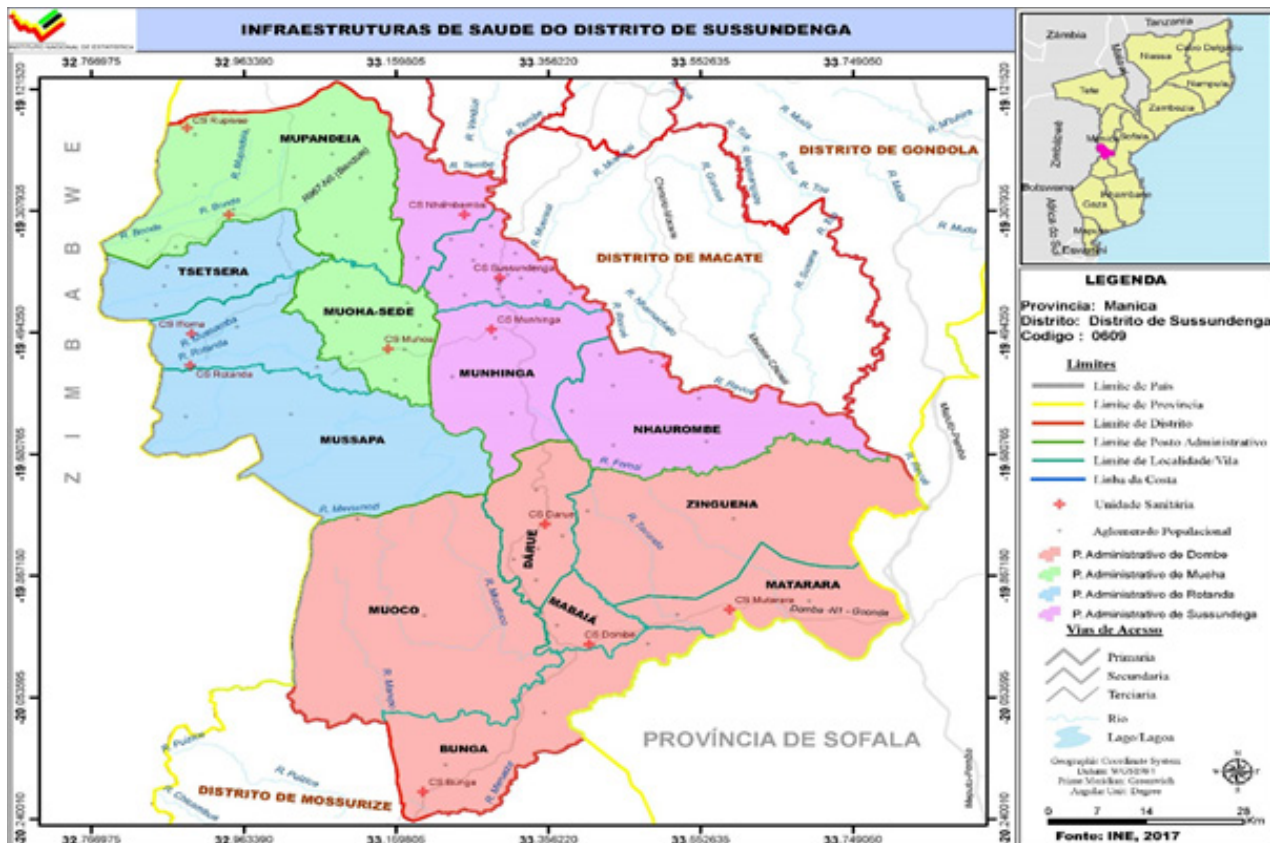

Quadro 6.1 Unidades hospitalares. Distrito de Sussundenga, 2017 - 2021

Unidade Territorial	Centros de Saúde				
	2017	2018	2019	2020	2021
Distrito	13	13	14	15	18
P.A Sede	4	4	4	4	5
P.A Dombe	4	4	4	4	6
P.A Mohoa	3	3	3	4	4
P.A Rotanda	2	2	3	3	3

Fonte:SDSMAS- Serviço Distrital de Saúde, Mulher e Ação Social

Quadro 6.2 Camas de internamento e maternidade, segundo posto administrativo. Distrito de Sussundenga, 2017 - 2021

Unidade Territorial	Camas de internamento ou gerais					Camas de maternidade				
	2017	2018	2019	2020	2021	2017	2018	2019	2020	2021
Distrito	106	106	117	127	137	48	48	58	61	67
P.A Sede	55	55	61	66	70	23	23	29	29	32
P.A Dombe	28	28	33	37	43	10	10	14	14	17
P.A Mohoa	10	10	10	14	14	8	8	8	11	11
P.A Rotanda	13	13	13	10	10	7	7	7	7	7

Fonte:SDSMAS- Serviço Distrital de Saúde, Mulher e Ação Social

Quadro 6.3 Serviço Materno Infantil, Distrito de Sussundenga, 2017 - 2021

Unidade Territorial	1.ªs Consultas pré-natais					Partos institucionais					Consultas pós-parto				
	2017	2018	2019	2020	2021	2017	2018	2019	2020	2021	2017	2018	2019	2020	2021
Distrito	9 020	12 337	13 391	12 404	6 693	4 791	7 734	8 585	8 428	7 734	6 002	7 130	9 074	8 969	4 756
P.A Sede	3 621	4 981	5 207	4 576	2 848	1 600	2 917	3 208	2 995	2 917	2 053	3 178	3 497	3 036	1 540
P.A Dombe	3 263	4 669	4 898	4 951	2 390	1 563	2 949	3 490	3 466	2 949	2 121	1 977	3 572	4 023	2 208
P.A Mohoa	1 421	1 684	1 979	1 902	891	875	1 069	1 106	1 189	1 069	1 048	1 121	1 205	1 185	593
P.A Rotanda	715	1 003	1 307	975	564	753	799	781	778	799	780	854	800	725	415

Fonte:SDSMAS- Serviço Distrital de Saúde, Mulher e Ação Social

Quadro 6.4 Pessoal do Sistema Nacional de Saúde por Categoria, segundo posto administrativo. Distrito de Sussundenga, 2017 - 2021

Unidade Territorial	Médicos					Técnicos Superiores					Técnicos Médios				
	2017	2018	2019	2020	2021	2017	2018	2019	2020	2021	2017	2018	2019	2020	2021
Distrito	3	4	4	4	6	2	5	11	11	11	88	90	130	145	195
P.A Sede	3	3	3	3	4	2	4	10	10	10	54	56	86	93	104
P.A Dombe	-	1	1	1	2	-	1	1	1	1	24	24	31	37	66
P.A Mohoa	-	-	-	-	-	-	-	-	-	-	6	6	8	10	13
P.A Rotanda	-	-	-	-	-	-	-	-	-	-	4	4	4	5	12

Continua

Continuação

Unidade Territorial	Enfermeiros					Técnicos Básicos				
	2017	2018	2019	2020	2021	2017	2018	2019	2020	2021
Distrito	51	58	60	71	47	8	24	24	18	2
P.A Sede	25	31	33	39	27	21	24	24	18	2
P.A Dombe	18	19	19	22	11	4	-	-	-	-
P.A Mohoa	4	4	4	6	5	3	-	-	-	-
P.A Rotanda	4	4	4	4	4	-	-	-	-	-

Fonte: SDSMAS- Serviço Distrital de Saúde, Mulher e Ação Social

Quadro 6.4.1 Profissional de saúde por 1000 Habitantes. Distrito de Sussundenga, 2017 – 2021

Indicador	2017	2018	2019	2020	2021
Médico/1000 hab.	0,5	0,5	0,7	0,8	0,9
Enfermeiro/1000 hab.	0,3	0,3	0,3	0,4	0,2

Fonte: SDSMAS- Serviço Distrital de Saúde, Mulher e Ação Social

Quadro 6.5 Vacinas Administradas no Âmbito do Programa Alargado de Vacinação, por tipo, segundo posto administrativo. Distrito de Sussundenga, 2017 - 2021

Unidade Territorial	BCG					DPT/Hep. B 3ª DOSE				
	2017	2018	2019	2020	2021	2017	2018	2019	2020	2021
Distrito	5 965	4 616	10 349	8 347	4 029	7 148	7 849	9 541	7 842	3 939
P.A Sede	2 678	4 313	3 975	3 071	1 471	2 617	3 439	3 558	2 702	1 328
P.A Dombe	1 654	3 016	4 173	3 220	1 547	2 660	2 458	3 943	3 021	1 447
P.A Mohoa	1 121	1 387	1 312	1 216	593	1 250	1 279	1 269	1 311	729
P.A Rotanda	512	700	888	840	418	621	673	771	808	435

Continua

Continuação

Unidade Territorial	SARAMPO (VAS1)					SARAMPO (VAS2)				
	2017	2018	2019	2020	2021	2017	2018	2019	2020	2021
Distrito	4 637	6 697	9 448	7 649	3 681	3 590	4 320	6 752	5 794	4 452
P.A Sede	1 830	3 159	3 810	2 805	1 292	1 117	1 861	2 324	1 955	2 146
P.A Dombe	1 168	1 820	3 658	2 774	1 372	1 235	1 112	2 658	2 137	1 343
P.A Mohoa	1 131	1 176	1 236	1 293	644	887	911	1 199	1 110	601
P.A Rotanda	508	543	744	777	373	351	436	581	592	362

Fonte: SDSMAS- Serviço Distrital de Saúde, Mulher e Ação Social

Quadro 6.5.1 Taxa de Cobertura do Programa Alargado de Vacinação, por tipo de vacina administrada. Distrito de Sussundenga, 2017 - 2021

Vacinas	2017	2018	2019	2020	2021
BCG	3.4	2.5	5.6	4.4	2.1
DPT 1 +HB	4.0	4.3	5.1	4.1	2.0
SARAMPO (VAS1)	2.6	3.7	5.1	4.0	1.9
SARAMPO (VAS2)	2.0	2.4	3.6	3.0	2.3

Fonte: SDSMAS- Serviço Distrital de Saúde, Mulher e Ação Social



AGRICULTURA,
PRODUÇÃO ANIMAL
E ACTIVIDADES DOS
SERVIÇOS RELACIONADOS

Quadro 7.1 Associações e Extensionistas, segundo posto administrativo. Distrito de Sussundenga, 2017 - 2021

Unidade Territorial	Associações					Extensionistas									
						2017		2018		2019		2020		2021	
	2017	2018	2019	2020	2021	M	HM	M	MH	M	MH	M	MH	M	MH
Distrito	92	92	92	92	92	1	18	2	24	2	21	13	45	2	20
P.A Sede	16	16	16	16	16	1	5	2	7	2	8	8	19	2	8
P.A Dombe	24	18	18	18	24	-	5	-	5	-	4	1	9	-	4
P.A Mohoa	18	34	34	34	18	-	4	-	7	-	4	1	8	-	4
P.A Rotanda	34	24	24	24	34	-	4	-	5	-	5	3	9	-	4

Fonte: SDAE - Serviço Distrital de Actividade Económicas

Quadro 7.2 Agricultores assistidos, segundo posto administrativo. Distrito de Sussundenga, 2017 - 2021

Unidade Territorial	Agricultores Assistidos									
	2017		2018		2019		2020		2021	
	M	HM	M	MH	M	MH	M	MH	M	MH
Distrito	3 835	9 718	682	1 710	685	1 710	685	1 710	9 718	884
P.A Sede	791	2 107	175	437	198	494	198	494	2 107	101
P.A Dombe	1 430	3 820	150	380	160	399	160	399	3 820	272
P.A Mohoa	600	1 713	152	380	159	399	159	399	1 713	149
P.A Rotanda	1 014	2 078	205	513	168	418	168	418	2 078	362

Fonte: SDAE - Serviço Distrital de Actividades Económicas

Quadro 7.3 Efectivos Bovino, segundo posto administrativo Distrito de Sussundenga, 2017 - 2021

Unidade Territorial	2017	2018	2019	2020	2021
Distrito	36 189	33 821	34 198	37 257	34 198
P.A Sede	10 672	4 911	5 000	5 220	10 142
P.A Dombe	3 852	6 455	6 548	7 500	2 720
P.A Mohoa	15 803	1 2400	12 500	13 075	14 974
P.A Rotanda	5 861	10 055	10 150	11 462	6 352

Fonte: SDAE - Serviço Distrital de Actividades Económicas

A large, faint, dark blue stylized number '8' is centered in the background of the page. The number is composed of two thick, rounded strokes that meet at a central point, creating a circular void in the middle. The overall appearance is that of a watermark or a subtle design element.

AQUACULTURA

**Quadro 8.1 Tanques construídos e povoados, segundo posto administrativo.
Distrito de Sussundenga, 2017 - 2021**

	Tanques construídos					Tanques povoados				
	2017	2018	2019	2020	2021	2017	2018	2019	2020	2021
Distrito	83	52	70	30	30	83	65	50	12	30
P.A Sede	8	52	70	30	8	8	18	13	12	8
P.A Dombe	-	-	-	-	5	-	3	-	-	5
P.A Mohoa	26	-	-	-	10	26	10	20	-	10
P.A Rotanda	49	-	-	-	7	49	34	17	-	7

Fonte: SDAE - Serviço Distrital de Actividades Económicas

**Quadro 8.2 Gaiolas construídas e povoadas, segundo posto administrativo.
Distrito de Sussundenga, 2017 - 2021**

	Gaiolas construídas					Gaiolas povoadas				
	2017	2018	2019	2020	2021	2017	2018	2019	2020	2021
Distrito	-	43	1	2	-	-	-	43	1	-
P.A Sede	-	42	-	-	-	-	-	42	-	-
P.A Dombe	-	-	-	-	-	-	-	-	-	-
P.A Mohoa	-	1	1	2	-	-	-	1	1	-
P.A Rotanda	-	-	-	-	-	-	-	-	-	-

Fonte: SDAE - Serviço Distrital de Actividades Económicas

**Quadro 8.3 Associações e empresas de aquacultura, segundo posto administrativo.
Distrito de Sussundenga, 2017 - 2021**

	Associações de piscicultores				
	2017	2018	2019	2020	2021
Distrito	8	8	8	8	16
P.A Sede	3	3	3	3	3
P.A Dombe	-	-	-	-	-
P.A Mohoa	3	3	3	3	3
P.A Rotanda	2	2	2	2	10

Fonte: SDAE - Serviço Distrital de Actividades Económicas

**Quadro 8.4 Piscicultores e aquicultores, segundo posto administrativo.
Distrito de Sussundenga, 2017 - 2021**

Unidade Territorial	Piscicultores										Aquicultores									
	2017		2018		2019		2020		2021		2017		2018		2019		2020		2021	
	H	M	H	M	H	M	H	M	H	M	H	M	H	M	H	M	H	M	H	M
Distrito	38	45	38	45	46	19	46	24	188	149	38	45	12	8	46	19	46	24	308	149
P.A Sede	9	3	9	3	10	-	3	4	10	2	9	3	2	1	10	-	3	4	3	2
P.A Dombe	-	-	-	-	5	-	-	-	-	-	-	-	-	-	5	-	-	-	-	-
P.A Mohoa	27	17	27	17	11	19	28	12	39	24	27	17	10	7	11	19	28	12	51	24
P.A Rotanda	2	25	2	25	20	-	15	8	139	123	2	25	-	-	20	-	15	8	254	123

Fonte: SDAE - Serviço Distrital de Actividades Económicas

Quadro 8.5 Produção de peixe (Toneladas) segundo posto administrativo, 2017 - 2021

Unidade Territorial	Produção (t)				
	2017	2018	2019	2020	2021
Distrito	-	1 656.0	908	2 291.3	2 315.6
P.A Sede	-	166.1	92.5	208	635
P.A Dombe	-	-	33.5	243	370
P.A Mohoa	-	875.5	432	989.8	1 100
P.A Rotanda	-	780.5	350	850.5	210

Fonte: SDAE - Serviço Distrital de Actividades Económicas



TURISMO

**Quatro 9.1 Estabelecimentos Hoteleiros, segundo posto administrativo.
Distrito de Sussundenga, 2017 - 2021**

Unidade Territorial	Nº de Estabelecimentos hoteleiros				
	2017	2018	2019	2020	2021
Provincia	513	516	569	562	630
Distrito	58	58	63	77	86
P.A Sede	41	41	46	57	63
P.A Dombe	10	10	10	10	12
P.A Mohoa	3	3	3	4	5
P.A Rotanda	4	4	4	6	6

Continua

Continuação

Unidade Territorial	Nº de quartos				
	2017	2018	2019	2020	2021
Provincia	2 321	1 934	1 990	3 604	3 233
Distrito	88	88	120	168	203
P.A Sede	42	42	61	97	112
P.A Dombe	27	27	34	39	52
P.A Mohoa	12	12	12	14	15
P.A Rotanda	7	7	13	18	24

Continua

Continuação

Unidade Territorial	Nº de camas				
	2017	2018	2019	2020	2021
Provincia	2 541	2 526	2 647	2 858	4 638
Distrito	117	117	154	212	258
P.A Sede	53	53	77	122	140
P.A Dombe	34	34	42	49	64
P.A Mohoa	18	18	18	18	22
P.A Rotanda	12	12	17	23	32

Fonte: SDAE-Serviço Distrital de Atividades Económicas

10

FINANÇAS PÚBLICAS

**Quadro 10.1 Execução de Receitas e Despesas (em milhões de meticais).
Distrito de Sussundenga, 2017 - 2021**

Designação	2017	2018	2019	2020	2021
Execução de Receitas	2 135,12	2 084,70	361,73	1 723,81	618,69
Receitas Próprias	112,02	112,02	196,68	123,01	119,03
Receitas Consignada	2 023,10	1 972,68	165,05	1 600,00	499,66
Execução de Despesas	5 986,71	4 343,43	4 046,14	5 958,52	5 590,79
Despesas Correntes	3 836,85	2 684,95	2 682,54	1 312,84	4 372,59
Despesas de Investimentos	2 149,86	1 658,58	1 363,60	4 645,68	1 218,20

Fonte: Secretaria Distrital



INSTITUIÇÕES
FINANCEIRAS E MEIOS DE
PAGAMENTO

Quadro 11.1 Instituições financeiras. Distrito de Sussundenga, 2017 - 2021

Instituições Financeiras	Província				
	2017	2018	2019	2020	2021
Número de Balcões	31	31	30	9	3
Cooperativa de Crédito
Instituições de Micro Finanças	2	4	5	5	5
Outros	1	1	1	1	1

Fonte: Banco de Moçambique

Quadro 11.2 Meios de Pagamento (ATM's e POS's). Distrito de Sussundenga, 2017 - 2021

Meios de Pagamento	Distrito					Província				
	2017	2018	2019	2020	2021	2017	2018	2019	2020	2021
ATM's	1	2	2	2	2	39	38	57	58	64
POS's	-	-	-	-	-	832	943	1 246	1 042	1 078

Fonte: Banco de Moçambique



GLOSSÁRIO

12.1 Conceitos e definições gerais

Agricultores assistidos: conjunto de produtores agrícolas abrangidos pelos serviços de extensão. Portanto, camponeses que, periodicamente, lhes são transmitidas técnicas melhoradas de produção, pelo extensionista.

Aquicultura: actividade que consiste na criação de espécies aquáticas em ambiente controlado, a fim de gerar renda e alimento

Associação agrária – É uma organização de camponeses ou produtores agrícolas ou agro-pecuários orientados à satisfação dos interesses comuns, ligados com a produção, processamento e comercialização de produtos agro-pecuários. A associação pode ser ou não registada legalmente.

Conceitos e definições dos principais indicadores

Consultas de 0 – 4 anos: atenção e episódios agudos e crónicos, assim com a coordenação e acompanhamento efectivo aos problemas de desenvolvimento da criança. Tem como componentes:

- Supervisão da saúde;
- Avaliação do crescimento e desenvolvimento;
- Avaliação psicossocial da criança e da família e;
- Imunização.

Consultas pós-parto: consultas feitas a uma mulher que acaba de dar, não importa se deu ou não o parto na unidade hospitalar.

Consultas pré-natais: acompanhamento feito a uma gestante desde o momento que confirma a gravidez até o período do parto. É realizado mensalmente.

Densidade populacional (demográfica): medida expressa pela relação entre a população e a superfície do território, geralmente aplicada a seres humanos. É expressa em habitantes por quilómetros quadrados (hab./km²).

Partos institucionais: partos realizados nas unidades hospitalares.

Saúde materno-infantil: conjunto de cuidados e acompanhamentos feitos a partir da gravidez até os cuidados da criança até aos 14 anos.

Extensionista - individuo com formação média/superior em agropecuária que garante a transmissão, de forma contínua, de informações úteis aos produtores agropecuários, com intuito de adquirirem capacidades e atitudes necessárias para a produção agrária.

Rácio alunos/Professor - relação entre o número de alunos matriculados e o número de professores que leccionam, ou seja, é o número médio de alunos que são assistidos por um professor. Este indicador é válido apenas para o EP1.



INSTITUTO NACIONAL DE ESTATÍSTICA
Av. 25 de Setembro edifício do Governo
antigo CP 350 4º andar Cel:82 304 4801