

# ESTATÍSTICAS DO DISTRITO MARRACUENE

2018 - 2022





INSTITUTO NACIONAL DE ESTADÍSTICA

# **Estadísticas do Distrito de Marracuene**

**2018-2022**

**Junho de 2023**



## **Presidência**

Eliza Mónica Ana Magaua

### **Presidente**

## **FICHA TÉCNICA**

### **Título**

Estatísticas do Distrito de Marracuene, 2018 - 2022

### **Editor**

Instituto Nacional de Estatística  
Direcção de Integração, Coordenação e Relações  
Externas  
Av. 24 de Julho, nº 1 989, CP 493, 4º Andar  
Maputo - Moçambique  
*e-mail:* info@ine.gov.mz  
*web:* www.ine.gov.mz

### **Produção**

Ana Paula Dava, Maria Aliche Chiponde, Teixeira Mandlate, Belmiro Daniel, João Mangué, Valentim Raposo, Pedro Fumo, Maria Ines Sumbana, Faruk Nguenha, Iolanda Muchanga, Gertrudes Nhampossa, José Tomo, Felisberto Bagnath, Nilda Muando, Júlio Biza, Estrela Pires, Sofia Alexandre, Sandre Macia, Isménia Guilima, Santos Francisco Joaquim Júnior e Domingas Lange.

### **Delegação Provincial de Maputo**

Simão Henrique Buque (Delegado)  
Santos Francisco Joaquim Júnior (Coordenador  
Provincial)  
Domingas Lange (Coordenador Provincial Adjunto)

### **Coordenação Nacional**

Ernesto da Silva Samo (Director Nacional Adjunto da DCNIG- Direcção de Contas Nacionais e Indicadores Globais)  
Paulo Lipanga (Director Nacional Adjunto da DICRE- Direcção de Integração, Coordenação e Relações Externas)

### **Pontos Focais do Distrito**

Candido Sevene  
Lourenço Saldanha

### **Pontos Focais Postos Administrativos**

Epifania Manuel Magaia  
Euclidio Alfeu  
Rosa Manecas Adriano Tavira

### **Controlo de Qualidade:**

Cipriano Cláudio (Director da DCNIG)  
Pedro Duce (Director DEMOVIS- Direcção de Estatísticas Demográficas, Vitais e Sociais)  
Ernesto da Silva Samo (Director Nacional Adjunto da DCNIG)  
Paulo Lipanga (Director Nacional Adjunto da DICRE)

### **Design e Grafismo**

Mário Chivambo

### **Difusão**

Instituto Nacional de Estatística  
Departamento de Difusão da DICRE

Disponível em formato digital no website do INE

## **Sinais Convencionais**

- .. Categoria não aplicável
- ... Dados não disponíveis à data da publicação
- 0 Dado muito menor que a unidade de medida usada
- \* Dado rectificado
- Resultado nulo

## **Siglas e Abreviaturas**

<b>BCG</b>	Bacilo Calmentt Guerin
<b>DPINE</b>	Delegação Provincial do INE
<b>DTP</b>	Difteria Pertussis Tétano
<b>EPC</b>	Escola Primária Completa
<b>EP1</b>	Escola Primária do 1º Grau
<b>EP2</b>	Escola Primária do 2º Grau
<b>ESG1</b>	Escola Secundária Geral do 1º Ciclo
<b>ESG2</b>	Escola Secundária Geral do 2º Ciclo
<b>INE</b>	Instituto Nacional de Estatística
<b>VAS1</b>	Vacinação Anti Sarampo 1ª dose
<b>VAS2</b>	Vacinação Anti Sarampo 2ª dose

## **PREFÁCIO**

A crescente procura de informação estatística sobre o Distrito como polo de desenvolvimento, impõe novos desafios ao INE, de produzir estatísticas daquele nível territorial.

É neste quadro, que o INE decidiu criar uma unidade de Estatísticas Territoriais, com a responsabilidade de produzir estatísticas que respondessem àquela necessidade de informação.

Com o espírito comum de participar no desenvolvimento do Distrito, foram realizadas diversas acções e, em Maio de 2010, foi lançada a 1.ª Edição da Publicação Estatísticas Territoriais, apresentando dados básicos sobre o perfil da realidade sociodemográfica e económica do distrito.

Prosseguindo acções com vista à melhoria de qualidade dos serviços, foi feita uma revisão dos dados, para além do acréscimo de dados e extensão da série para cinco anos, 2018 – 2022. A presente publicação, foi elaborada mediante o levantamento das necessidades estatísticas do distrito e da informação estatística disponível.

Como qualquer obra, a Publicação Estatísticas Territoriais está sujeita a críticas e sugestões, as quais o INE acolhe e agradece, pois servirão para melhorar futuras edições.

O INE agradece, em especial, todas as entidades que directa ou indirectamente contribuíram na elaboração desta edição e, convida os utilizadores a visitar o seu sítio em [www.ine.gov.mz](http://www.ine.gov.mz), ou os seus centros de documentação, na sua sede, em Maputo e em todas as suas delegações provinciais.

Maputo, Junho de 2023

A Presidente

Eliza Mónica Ana Magaua

## Índice Geral

1.DADOS GERAIS.....	9
2.TERRITORIO E CLIMA.....	10
3.POPULAÇÃO.....	11
4.ABASTECIMENTO DE ÁGUA.....	14
5.EDUCAÇÃO.....	16
6.SAÚDE.....	20
7.ACÇÃO SOCIAL.....	23
8.AGRICULTURA, PRODUÇÃO ANIMAL E SERVIÇOS RELACIONADOS.....	25
9.AQUACULTURA.....	26
10.TURISMO E ALOJAMENTO.....	28
11.FINANÇAS PÚBLICAS.....	29
12.INSTITUIÇÕES FINANCEIRAS E MEIOS DE PAGAMENTO.....	30
13.GLOSSÁRIO.....	31

## 1. DADOS GERAIS

Descrição	Distrito	Província	Distr./Prov. (%)
<b>Território, população e outras características</b>			
Área (km <sup>2</sup> )	703	26 058	2,6
População (hab.)	274 109	2 390 673	11,5
Densidade populacional (hab./km <sup>2</sup> )	396,5	88,4	..
Número médio de membros nos agregados familiares	4.1	5,3	..
Número médio de membros nas habitações particulares	3.5	4,8	..
Taxa de analfabetismo (%)	10.8	12.5	
<b>Infra-estruturas sociais</b>			
Unidades hospitalares	11	...	...
Edifícios escolares	101	...	...
Fontes de água públicas	...	...	...
<b>Economia</b>			
Principais actividades económicas	Fabricação de cerveja e malte; Alojamento, Restauração e Similares.		
Principais produtos produzidos no distrito	Cerveja		

Fonte: Instituto Nacional de Estatística

## 2. TERRITORIO E CLIMA



**Quadro 2.1 Localização Geográfica do Distrito de Marracuene**

Limites			
Norte	Sul	Este	Oeste
Distrito de Manhica	Cidade de Maputo	Oceano Índico	Distritos de Moamba e Cidade da Matola

Fonte: Secretaria Distrital de Marracuene

**Quadro 2.2 Temperaturas, precipitação e humidade registadas na sede distrital. Distrito de Marracuene, 2018 - 2022**

Descrição	2018	2019	2020	2021	2022
Temperatura média (°C)	...	22.7	20.1	22.2	23.5...
Temperatura máxima média (°C)	...	...	...	...	...
Temperatura mínima média (°C)	...	...	...	...	...
Temperatura máxima absoluta (°C)	...	41.1	34.6	38.9	27.4...
Temperatura mínima absoluta (°C)	...	11.7	11.7	11.4	19.6...
Precipitação (mm)	...	68.17	43.2	61.1	72.64...
Humidade relativa (%)	...	...	...	...	...

Fonte: SDPI – Serviço Distrital de Planeamento e Infra-estrutura de Marracuene

### 3. POPULAÇÃO

**Quadro 3.1 População por sexo, segundo idade. Distrito de Marracuene, 2018 – 2025**

Idade	População por sexo							
	2018		2019		2020		2021	
	M	HM	M	HM	M	HM	M	HM
<b>Total</b>	<b>122 945</b>	<b>234 783</b>	<b>127 788</b>	<b>244 386</b>	<b>132 707</b>	<b>254 139</b>	<b>137 706</b>	<b>264 047</b>
0 - 4	15 586	30 982	16 431	32 803	17 478	35 021	18 905	37 998
5-9	16 528	32 666	16 842	33 322	16 968	33 606	16 736	33 169
10-14	14 815	29 276	15 456	30 558	16 054	31 757	16 600	32 855
15-19	12 403	24 374	12 930	25 494	13 509	26 676	14 125	27 916
20-24	11 146	20 742	11 460	21 567	11 777	22 433	12 124	23 349
25-29	10 204	18 502	10 552	19 110	10 922	19 798	11 289	20 530
30-34	9 808	18 221	10 015	18 466	10 198	18 675	10 401	18 936
35-39	8 430	16 174	8 879	16 923	9 291	17 582	9 654	18 141
40-44	6 071	11 745	6 582	12 721	7 106	13 707	7 620	14 650
45-49	4 150	7 851	4 453	8 469	4 808	9 177	5 203	9 953
50-54	3 426	6 199	3 497	6 358	3 575	6 547	3 690	6 815
55-59	2 714	4 997	2 851	5 194	2 992	5 397	3 122	5 591
60-64	2 163	3 969	2 206	4 061	2 258	4 161	2 328	4 278
65-69	1 766	3 028	1 806	3 136	1 839	3 235	1 869	3 325
70-74	1 244	2 063	1 293	2 139	1 351	2 229	1 408	2 328
75-79	938	1 550	933	1 531	935	1 530	944	1 543
80+	1 552	2 445	1 603	2 534	1 648	2 607	1 689	2 670

Continua

**Quadro 3.1 População por sexo, segundo idade. Distrito de Marracuene, 2018 – 2025**

Continuação

Idade	População por sexo							
	2022		2023		2024		2025	
	M	HM	M	HM	M	HM	M	HM
<b>Total</b>	<b>142 784</b>	<b>274 109</b>	<b>147 941</b>	<b>284 327</b>	<b>153 176</b>	<b>294 698</b>	<b>158 487</b>	<b>305 216</b>
0 - 4	21 014	42 360	21 557	43 432	22 132	44 574	22 705	45 711
5-9	15 849	31 390	16 583	32 999	17 395	34 751	18 419	36 920
10-14	17 092	33 853	17 506	34 701	17 817	35 353	17 941	35 634
15-19	14 763	29 196	15 413	30 503	16 045	31 769	16 633	32 949
20-24	12 519	24 320	12 975	25 355	13 491	26 455	14 058	27 613
25-29	11 637	21 285	11 961	22 058	12 266	22 861	12 574	23 704
30-34	10 653	19 311	10 955	19 806	11 291	20 393	11 647	21 055
35-39	9 964	18 596	10 214	18 935	10 412	19 174	10 591	19 379
40-44	8 106	15 518	8 564	16 308	8 996	17 024	9 389	17 653
45-49	5 630	10 778	6 088	11 656	6 577	12 579	7 078	13 512
50-54	3 864	7 190	4 100	7 676	4 386	8 253	4 721	8 915
55-59	3 229	5 765	3 310	5 918	3 377	6 067	3 450	6 241
60-64	2 416	4 415	2 525	4 575	2 651	4 754	2 782	4 941
65-69	1 900	3 408	1 934	3 488	1 973	3 569	2 020	3 656
70-74	1 458	2 426	1 501	2 522	1 536	2 613	1 565	2 698
75-79	964	1 574	996	1 620	1 040	1 684	1 088	1 759
80+	1 725	2 724	1 759	2 775	1 792	2 825	1 827	2 876

Fonte: INE - Instituto Nacional de Estatística, Projeções da População 2017 – 2050

**Quadro 3.2 População, segundo idades seleccionadas. Distrito de Marracuene, 2018 – 2025**

Idades seleccionadas	População por sexo							
	2018		2019		2020		2021	
	M	HM	M	HM	M	HM	M	HM
0	3 997	8 070	4 078	8 226	4 194	8 456	4 309	8 684
1 - 4	11 589	22 912	12 353	24 578	13 284	26 565	14 596	29 314
0-14	46 930	92 923	48 729	96 684	50 500	100 384	52 241	104 022
15-24	23 549	45 115	24 389	47 061	25 286	49 109	26 249	51 265
15-44	58 062	109 757	60 417	114 281	62 802	118 871	65 213	123 522
15-49	62 212	117 609	64 870	122 751	67 610	128 048	70 415	133 475
15-64	70 515	132 774	73 424	138 363	76 435	144 154	79 556	150 159
50-64	3 426	6 199	3 497	6 358	3 575	6 547	3 690	6 815
55 e +	10 378	18 053	10 692	18 594	11 023	19 159	11 359	19 735
65 e +	5 500	9 086	5 635	9 339	5 772	9 601	5 909	9 865
75 e +	2 490	3 995	2 535	4 065	2 582	4 136	2 632	4 212
5 - 10	19 697	38 930	20 115	39 794	20 329	40 254	20 182	39 992
6	3 348	6 619	3 405	6 742	3 407	6 751	3 306	6 555
6 - 11	19 405	38 346	19 956	39 471	20 374	40 334	20 587	40 794
11 - 12	6 028	11 913	6 299	12 456	6 537	12 932	6 728	13 314
12 - 14	8 580	16 951	8 982	17 757	9 389	18 573	9 762	19 320
13-15	8 282	16 355	8 669	17 134	9 070	17 938	9 476	18 752
15 - 17	7 689	15 170	8 043	15 882	8 413	16 624	8 798	17 399
16-17	5 026	9 913	5 259	10 379	5 499	10 863	5 748	11 364
18	2 386	4 681	2 483	4 895	2 596	5 123	2 714	5 360
18 e +	68 326	126 690	71 015	131 820	73 794	137 131	76 667	142 626

Continua

**Quadro 3.2 População, segundo idades seleccionadas. Distrito de Marracuene, 2018 – 2025**

Continuação

Idades seleccionadas	População por sexo							
	2022		2023		2024		2025	
	M	HM	M	HM	M	HM	M	HM
0	4 424	8 914	4 540	9 144	4 655	9 372	4 768	9 597
1 - 4	16 589	33 446	17 017	34 289	17 477	35 202	17 937	36 114
0-14	53 955	107 602	55 645	111 132	57 344	114 678	59 064	118 265
15-24	27 282	53 516	28 389	55 858	29 536	58 224	30 691	60 562
15-44	67 642	128 225	70 082	132 964	72 501	137 676	74 891	142 353
15-49	73 272	139 003	76 170	144 620	79 078	150 255	81 969	155 865
15-64	82 781	156 374	86 106	162 789	89 492	169 329	92 923	175 961
50-64	3 864	7 190	4 100	7 676	4 386	8 253	10 954	20 096
55 e +	11 693	20 313	12 026	20 898	12 369	21 512	12 733	22 171
65 e +	6 048	10 133	6 190	10 406	6 340	10 691	6 500	10 989
75 e +	2 690	4 298	2 756	4 396	2 832	4 509	2 915	4 635
5 - 10	19 377	38 385	20 168	40 116	20 981	41 878	21 906	43 853
6	3 035	6 012	2 463	4 844	4 134	8 338	4 215	8 495
6 - 11	20 441	40 533	19 638	38 932	20 426	40 658	21 238	42 415
11 - 12	6 901	13 664	7 068	14 011	7 205	14 304	7 263	14 435
12 - 14	10 086	19 970	10 362	20 524	10 615	21 045	10 837	21 510
13-15	9 848	19 498	10 171	20 147	10 446	20 699	10 698	21 218
15 - 17	9 197	18 198	9 600	19 007	9 970	19 748	10 290	20 392
16-17	6 012	11 893	6 281	12 433	6 549	12 970	6 783	13 440
18	2 834	5 603	2 963	5 860	3 097	6 129	3 231	6 397
18 e +	79 632	148 309	82 696	154 188	85 863	160 273	89 132	166 559

Fonte: INE - Instituto Nacional de Estatística, Projecções da População 2017-2050

**Gráfico 3.1 Pirâmide da População. Distrito de Marracuene, 2022**

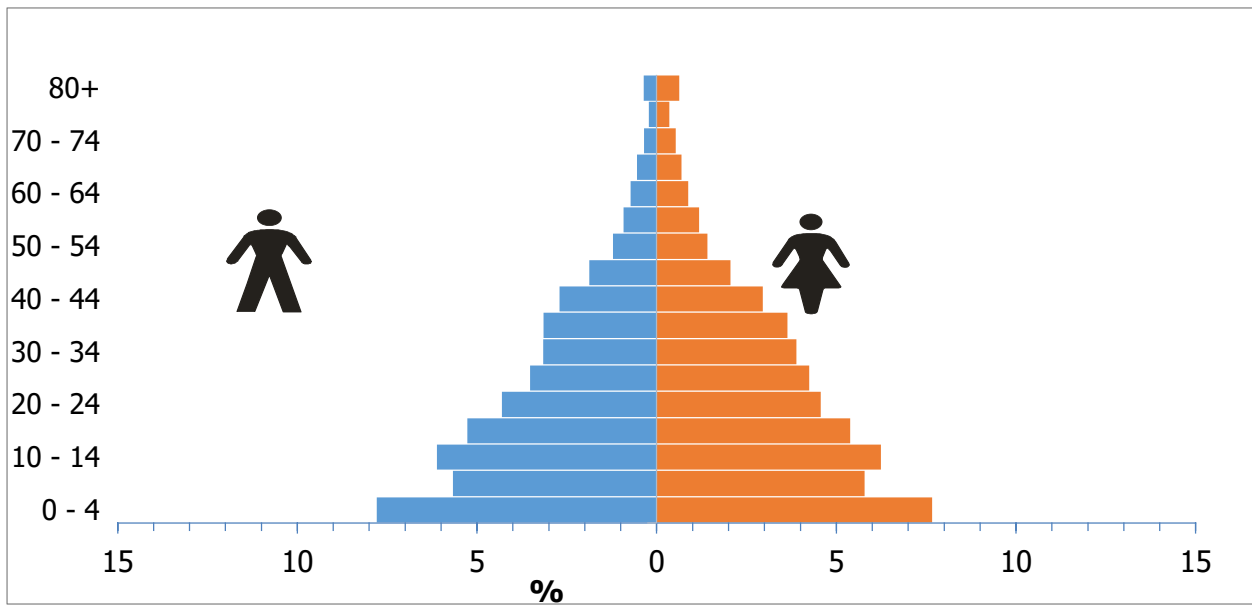

Fonte: INE - Instituto Nacional de Estatística, Projeções da População 2017-2050

## 4. ABASTECIMENTO DE ÁGUA

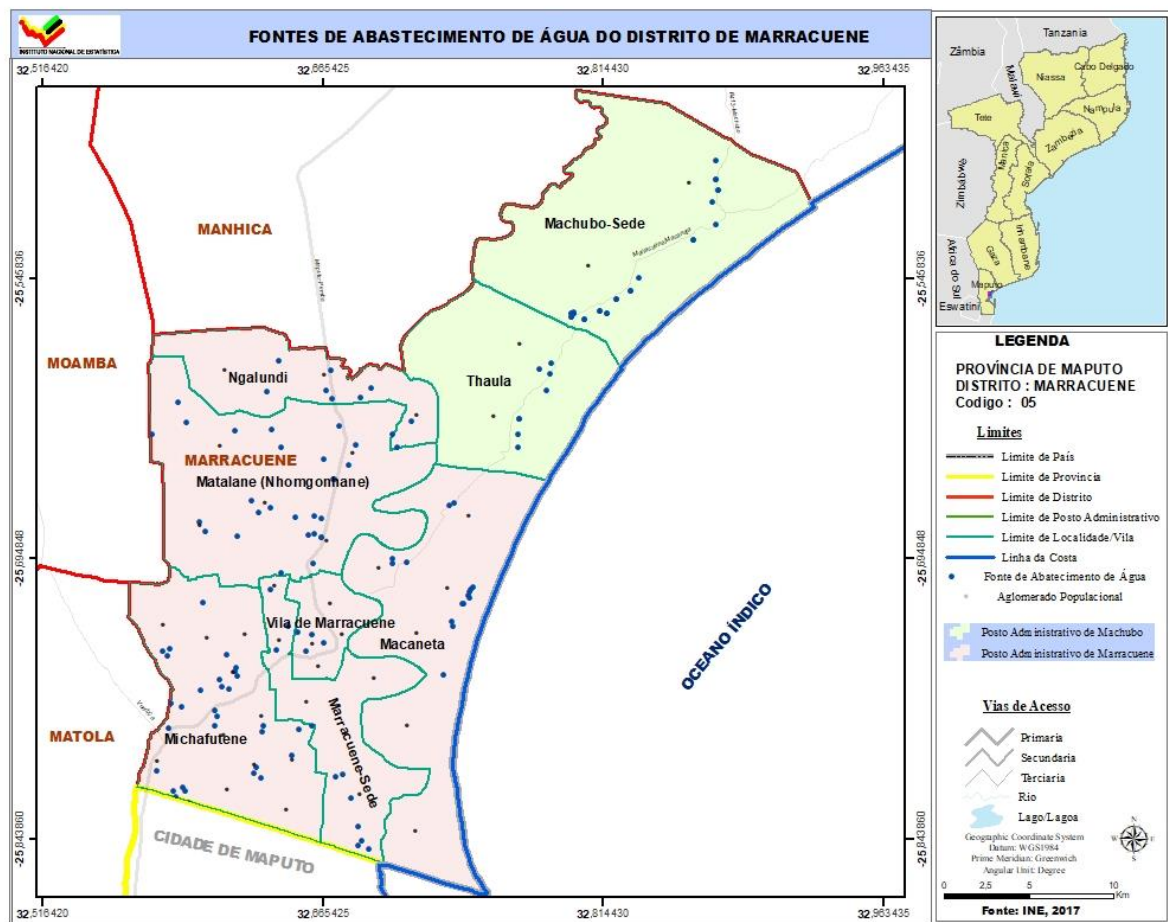

**Quadro 4.1 Abastecimento de água. Distrito de Marracuene, 2018 - 2022**

Descrição	2017	2018	2019	2020	2021
Fontes de água	200	207	227	250	189
População servida	310 258	449 783	202 950	211 770	230 530
Fonte de água/1000 hab.	0.9	0.8	0.9	0.9	0.7

Fonte: SDPI-Serviço Distrital de Planeamento e Infra-estrutura de Marracuene

**Quadro 4.2 Número de furos, poços e nascentes de água operacionais. Distrito de Marracuene, 2018-2022**

Unidade Territorial	Nº de furos Operacionais					Nº de poços de água operacionais				
	2018	2019	2020	2021	2022	2018	2019	2020	2021	2022
<b>Distrito</b>	<b>143</b>	<b>146</b>	<b>166</b>	<b>189</b>	<b>128</b>	<b>46</b>	<b>46</b>	<b>46</b>	<b>46</b>	<b>46</b>
Marracuene	131	134	154	177	96	46	46	46	46	46
Machubo	12	12	12	12	32	-	-	-	-	-

Fonte: SDPI-Serviço Distrital de Planeamento e Infra-estrutura de Marracuene

Continua

**Quadro 4.2 Número de furos, poços e nascentes de água operacionais. Distrito de Marracuene, 2018- 2022**

Continuação

Unidade Territorial	Nº de Nascentes de água				
	2018	2019	2020	2021	2022
<b>Distrito</b>	<b>11</b>	<b>15</b>	<b>15</b>	<b>15</b>	<b>15</b>
Marracuene	4	4	4	4	4
Machubo	7	11	11	11	11

Fonte: SDPI-Serviço Distrital de Planeamento e Infra-estrutura de Marracuene

**Quadro 4.3 População servida por fontes e sistemas de abastecimento de água. Distrito de Marracuene, 2018-2022**

Unidade Territorial	População servida por fontes de água				
	2018	2019	2020	2021	2022
<b>Província</b>	...	...	...	...	...
<b>Distrito</b>	<b>224 753</b>	<b>50 700</b>	<b>54 300</b>	<b>56 700</b>	<b>77 100</b>
Marracuene	220 318	46 500	50 700	53 100	64 800
Machubo	4 435	4 200	3 600	3 600	12 300

Fonte: SDPI-Serviço Distrital de Planeamento e Infra-estrutura de Marracuene

Continua

**Quadro 4.3 População servida por fontes e sistemas de abastecimento de água. Distrito de Marracuene, 2018-2022**

Continuação

Unidade Territorial	População servida por Sistemas de água				
	2018	2019	2020	2021	2022
<b>Província</b>	...	...	...	...	...
<b>Distrito</b>	<b>80 685</b>	<b>152 250</b>	<b>157 470</b>	<b>173 830</b>	<b>175330</b>
Marracuene	80 685	152 250	157 470	172 330	173830
Machubo	-	-	-	1 500	1500

Fonte: SDPI-Serviço Distrital de Planeamento e Infra-estrutura de Marracuene

## 5. EDUCAÇÃO

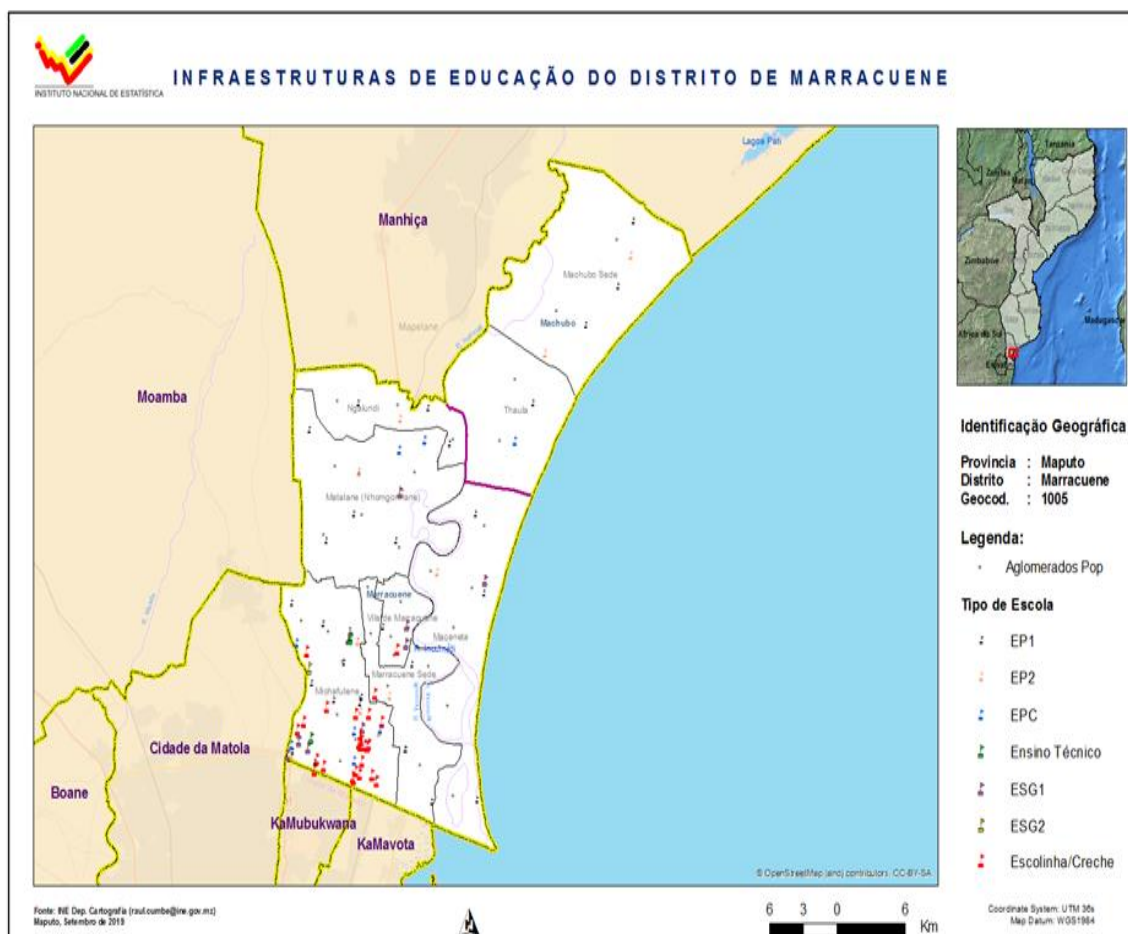

**Quadro 5.1 Escolas, alunos matriculados e professores em exercício segundo níveis de ensino. Distrito de Marracuene, 2021 - 2022**

Nível de Ensino	Descrição	Distrito de Marracuene					Província		Dist/Prov (%)	
		2018	2019	2020	2021	2022	2021	2022	2021	2022
EP1	Escolas	15	12	10	10	12	...	484	...	2,5
	Alunos matriculados	40 457	43 504	45 529	44 212	42 146	...	331 695	...	12,7
	Mulheres	19 864	21 289	22 076	21 888	20 898	...	164 098	...	12,7
	Professores em exercício	765	823	704	846	873	...	6 070	...	14,4
EP2	Escolas	32	32	33	34	32	...	395	...	8,1
	Alunos matriculados	24 776	13 645	14 735	19401	12 060	...	75 828	...	15,9
	Mulheres	12 616	6 981	7 561	9575	5 587	...	36 168	...	15,4
	Professores em exercício	333	389	345	450	306	...	1566	...	19,5
ESG1	Escolas	4	11	2	4	4	...	88	...	4,5
	Alunos matriculados	11 068	11 372	13 954	15 512	16 459	...	108 034	...	15,2
	Mulheres	6 193	6 056	7 557	8 252	8864	...	59 642	...	14,9
	Professores em exercício	228	264	271	369	387	...	1 941	...	19,9

Continua

**Quadro 5.1 Escolas, alunos matriculados e professores em exercício segundo níveis de ensino. Distrito de Marracuene, 2021 – 2022**

Continuação

Nível de Ensino	Descrição	Distrito de Marracuene					Província		Dist/Prov (%)	
		2018	2019	2020	2021	2022	2021	2022	2021	2022
ESG2	Escolas	2	1	2	5	3	...	54	...	5,6
	Alunos matriculados	3 476	3377	4424	4 917	3 570	...	32 537	...	11,0
	Mulheres	1 983	1990	2592	2 835	2 036	...	19 433	...	10,5
	Professores em exercício	111	264	265	214	...	...	673	...	..

Fonte: SDEJDT - Serviço Distrital de Educação, Juventude e Tecnologia de Marracuene

**Quadro 5.2 Escolas, alunos matriculados no Ensino Primário Público segundo posto administrativo. Distrito de Marracuene, 2018 - 2022**

Unidade Territorial	Ano	EP1				EP2			
		Escolas	Alunos matriculados		Raparigas (%)	Escolas	Alunos matriculados		Raparigas (%)
			HM	M			HM	M	
Distrito	2018	15	40 457	19 864	49,1	32	24 776	12 616	50,9
	2019	12	43 504	21 289	48,9	32	13 645	6 981	51,2
	2020	10	45 529	22 076	48,5	33	14 735	7 561	51,3
	2021	10	44 212	21 888	49,5	34	19 401	9575	49,4
	2022	12	42 146	20 898	49,6	32	12 060	5 587	46,3
Marracuene	2018	11	39 574	19 469	49,2	30	12 686	6 467	50,98
	2019	8	42 667	20 926	49,0	29	13 277	6 811	51,30
	2020	7	44 673	21 698	48,6	30	14 391	7 397	51,40
	2021	7	43 288	21 414	49,5	31	18 994	9 403	49,5
	2022	8	41 184	20 425	49,6	30	11 893	5 512	46,3
Machubo	2018	4	883	395	33,3	2	12 090	6 149	50,86
	2019	4	837	363	43,4	3	368	170	46,20
	2020	3	856	378	44,2	3	344	164	47,67
	2021	3	924	474	51,3	3	407	172	42,3
	2022	4	962	473	49,2	2	167	75	44,9

Fonte: SDEJDT - Serviço Distrital de Educação, Juventude e Tecnologia de Marracuene

**Quadro 5.3 Escolas, alunos matriculados no Ensino Secundário Público segundo posto administrativo. Distrito de Marracuene, 2018 - 2022**

Unidade Territorial	Ano	ESG1				ESG2			
		Escolas	Alunos matriculados		Raparigas (%)	Escolas	Alunos matriculados		Raparigas (%)
			HM	M			HM	M	
Distrito	2018	4	11 068	6 193	54,7	2	3 476	1 983	57,1
	2019	11	11 372	6 056	53,3	1	3 377	1 990	58,9
	2020	2	13 954	7 557	54,2	2	4 424	2 592	58,6
	2021	4	15 512	8 252	53,2	5	4 917	2 835	57,7
	2022	4	16 459	8 864	53,9	3	3 570	2 036	57,0
Marracuene	2018	3	10 185	5 798	56,9	2	3476	1983	57,1
	2019	11	11 372	6 056	53,3	1	3 377	1 990	58,9
	2020	1	13 813	7 557	54,7	2	4 424	2 592	58,6
	2021	3	15 316	8 151	53,4	3	4 917	2 835	57,7
	2022	3	16 216	8 719	35,4	3	3 570	2 036	57,0
Machubo	2018	1	883	395	44,7	-	-	-	-
	2019	...	...	...	...	...	...	...	...
	2020	1	141	...	...	-	-	-	-
	2021	1	196	101	51,5	-	-	-	-
	2022	1	243	145	59,7	-	-	-	-

Fonte: SDEJDT - Serviço Distrital de Educação, Juventude e Tecnologia de Marracuene

**Gráfico 5.1 Rácio aluno/professor no ensino primário público do primeiro grau. Distrito de Marracuene, 2018 – 2022**

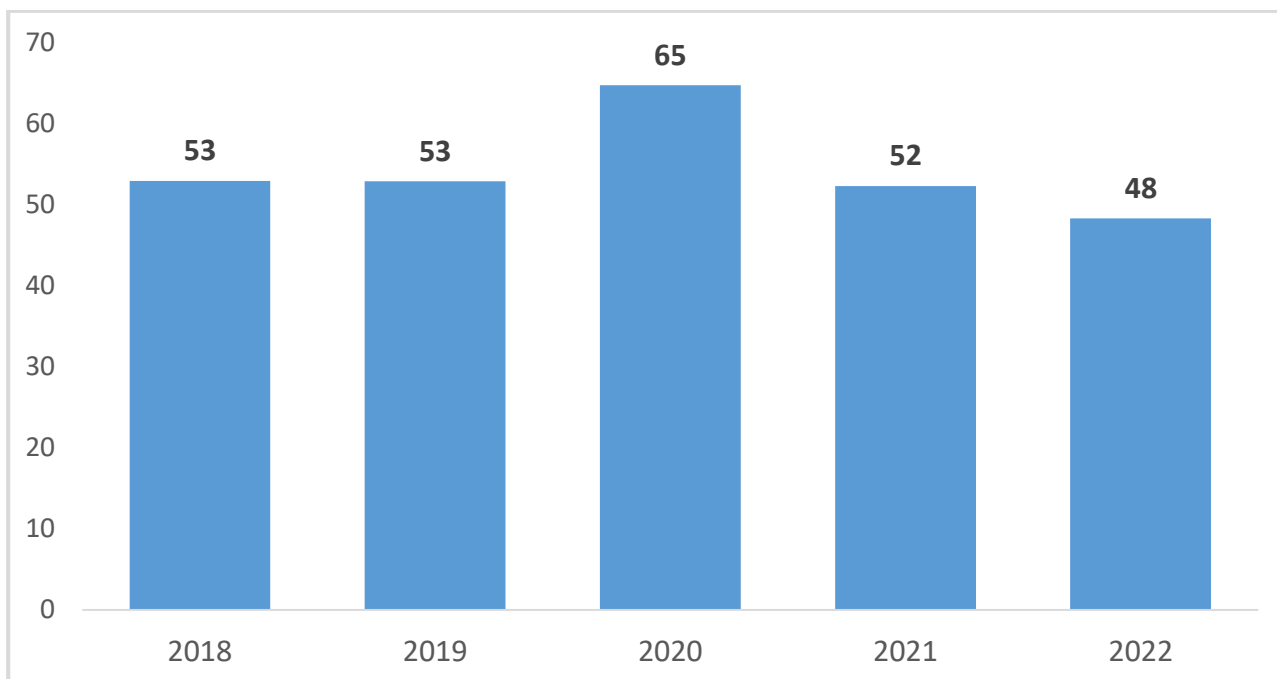

Fonte: SDEJDT - Serviço Distrital de Educação, Juventude e Tecnologia de Marracuene

**Gráfico 5.2 Percentagem de raparigas matriculadas no ensino primário do primeiro e segundo grau. Distrito de Marracuene, 2018 – 2022**

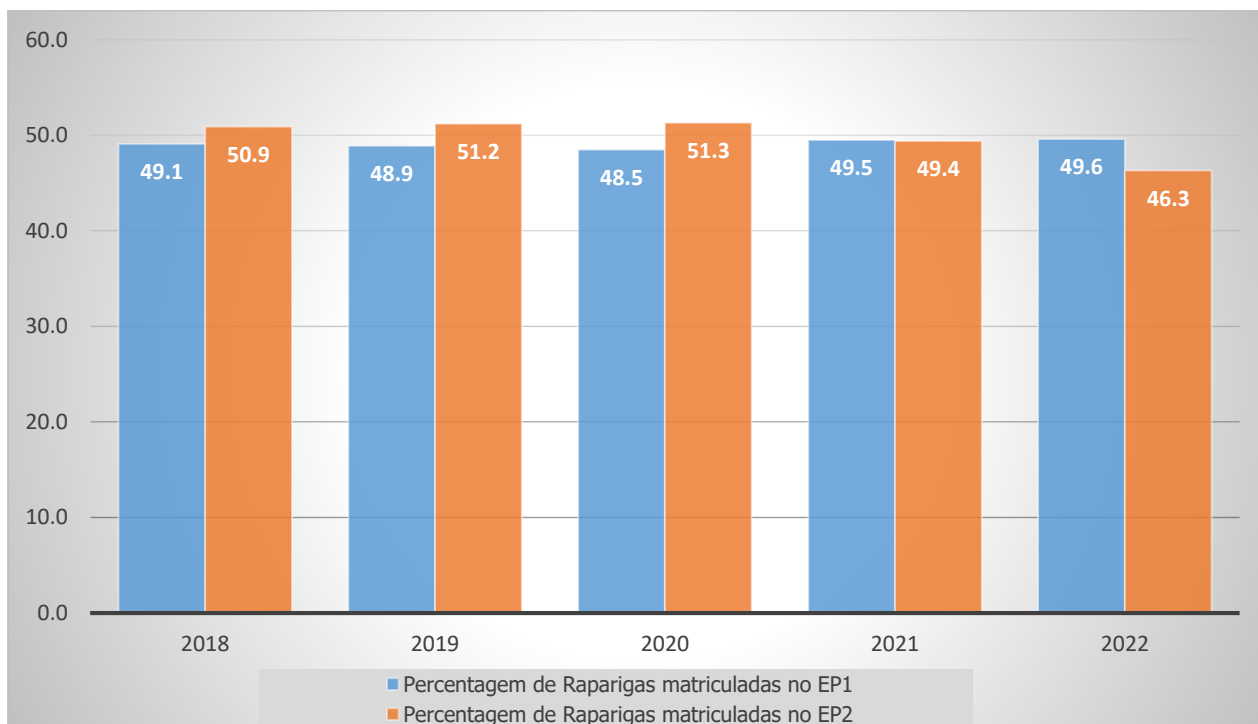

Fonte: SDEJDT - Serviço Distrital de Educação, Juventude e Tecnologia de Marracuene

**Gráfico 5.3 Percentagem de raparigas matriculadas no ensino secundário do primeiro e segundo ciclo. Distrito de Marracuene, 2017 – 2021**

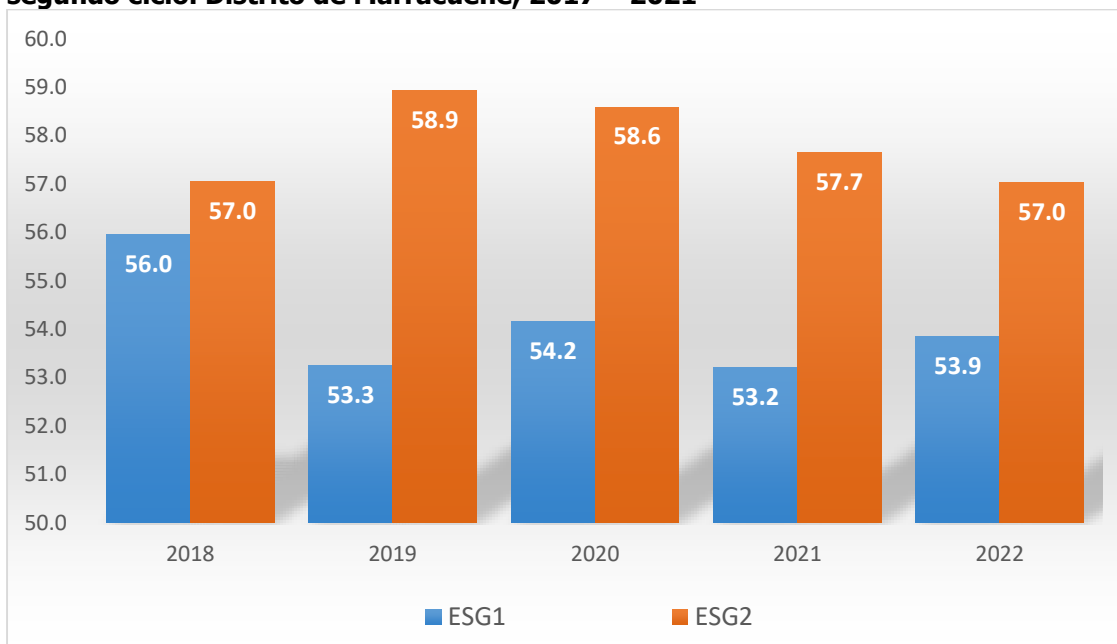

Fonte: SDEJDT - Serviço Distrital de Educação, Juventude e Tecnologia de Marracuene

## 6. SAÚDE



**Quadro 6.1 Unidades hospitalares. Distrito de Marracuene, 2018 - 2022**

Unidade Territorial	Hospitais					Centros de Saúde				
	2018	2019	2020	2021	2022	2018	2019	2020	2021	2022
<b>Distrito</b>	-	-	-	-	-	<b>10</b>	<b>10</b>	<b>11</b>	<b>11</b>	<b>11</b>
Marracuene	-	-	-	-	-	9	9	10	10	10
Machubo	-	-	-	-	-	1	1	1	1	1

Fonte: SDSMAS- Serviço Distrital de Saúde, Mulher e Acção Social de Marracuene

**Quadro 6.2 Camas de internamento e maternidade, segundo posto administrativo. Distrito de Marracuene, 2018-2022**

Unidade Territorial	Camas de internamento ou gerais					Camas de maternidade				
	2018	2019	2020	2021	2022	2018	2019	2020	2021	2022
<b>Distrito</b>	<b>129</b>	<b>146</b>	<b>144</b>	<b>146</b>	<b>167</b>	<b>85</b>	<b>100</b>	<b>98</b>	<b>100</b>	<b>103</b>
Marracuene	122	139	137	139	160	78	93	91	93	96
Machubo	7	7	7	7	7	7	7	7	7	7

Fonte: SDSMAS- Serviço Distrital de Saúde, Mulher e Acção Social de Marracuene

**Quadro 6.3 Serviço Materno Infantil. Distrito de Marracuene, 2018 - 2022**

Unidade Territorial	1.ªs Consultas pré-natais					Partos institucionais				
	2018	2019	2020	2021	2022	2018	2019	2020	2021	2022
<b>Distrito</b>	<b>6 337</b>	<b>6706</b>	<b>3787</b>	<b>8576</b>	<b>10661</b>	<b>4 361</b>	<b>4361</b>	<b>2205</b>	<b>6532</b>	<b>8177</b>
Marracuene	6 179	6563	3695	8279	10233	4 215	4247	2138	6342	7881
Machubo	158	143	92	297	428	146	114	67	190	296

Continua

**Quadro 6.3 Serviço Materno Infantil, Distrito de Marracuene, 2018 – 2022**

Continuação

Unidade Territorial	Consultas pós-parto				
	2018	2019	2020	2021	2022
<b>Distrito</b>	<b>4 961</b>	<b>5 251</b>	<b>2 513</b>	<b>7 078</b>	<b>8 633</b>
Marracuene	4 808	5 133	2446	6 885	8 337
Machubo	153	118	67	193	296

Fonte: SDSMAS- Serviço Distrital de Saúde, Mulher e Acção Social de Marracuene

**Quadro 6.4 Pessoal do Sistema Nacional de Saúde por Categoria, segundo posto administrativo. Distrito de Marracuene, 2018 - 2022**

Unidade Territorial	Médicos					Técnicos Superiores				
	2018	2019	2020	2021	2022	2018	2019	2020	2021	2022
<b>Distrito</b>	<b>11</b>	<b>9</b>	<b>11</b>	<b>9</b>	<b>13</b>	<b>13</b>	<b>19</b>	<b>25</b>	<b>56</b>	<b>76</b>
Marracuene	11	9	11	9	11	13	19	25	56	76
Machubo	-	-	-	-	-	-	-	-	-	-

Continua

**Quadro 6.4 Pessoal do Sistema Nacional de Saúde por Categoria, segundo posto administrativo. Distrito de Marracuene, 2018 – 2022**

Continuação

Unidade Territorial	Técnicos Médios					Enfermeiros				
	2018	2019	2020	2021	2022	2018	2019	2020	2021	2022
<b>Distrito</b>	<b>18</b>	<b>46</b>	<b>94</b>	<b>252</b>	<b>252</b>	<b>62</b>	<b>46</b>	<b>94</b>	<b>43</b>	<b>50</b>
Marracuene	18	46	93	247	247	60	46	93	43	50
Machubo	-	-	1	5	5	2	-	1	-	-

Continua

**Quadro 6.4 Pessoal do Sistema Nacional de Saúde por Categoria, segundo posto administrativo. Distrito de Marracuene, 2018 – 2022**

Continuação

Unidade Territorial	Técnicos Básicos				
	2018	2019	2020	2021	2022
<b>Distrito</b>	<b>60</b>	<b>50</b>	<b>46</b>	<b>65</b>	<b>65</b>
Marracuene	60	50	45	64	64
Machubo	-	-	1	1	1

Fonte: SDSMAS- Serviço Distrital de Saúde, Mulher e Acção Social de Marracuene

**Quadro 6.4.1 Profissional de saúde por 1000 Habitantes. Distrito de Marracuene, 2018 – 2022**

Indicador	2018	2019	2020	2021	2022
Médico/1000 hab.	0,05	0,04	0,04	0,03	0,04
Enfermeiro/1000 hab.	0,26	0,19	0,37	0,16	0,18

Fonte: SDSMAS- Serviço Distrital de Saúde, Mulher e Acção Social de Marracuene

**Quadro 6.5 Vacinas Administradas no Âmbito do Programa Alargado de Vacinação, por tipo, segundo posto administrativo. Distrito de Marracuene, 2018-2022**

Unidade Territorial	BCG					DPT/Hep. B 3ª DOSE				
	2018	2019	2020	2021	2022	2018	2019	2020	2021	2022
<b>Distrito</b>	<b>4 330</b>	<b>4 422</b>	<b>2 320</b>	<b>6 681</b>	<b>8244</b>	<b>6 342</b>	<b>6 581</b>	<b>3 035</b>	<b>8 416</b>	<b>9953</b>
Marracuene	4 180	4 308	2 255	6 490	7942	6 163	6 454	2 945	8 142	9589
Machubo	150	114	65	191	302	179	127	90	274	364

Continua

**Quadro 6.5 Vacinas Administradas no Âmbito do Programa Alargado de Vacinação, por tipo, segundo posto administrativo. Distrito de Marracuene, 2018-2022**

Continuação

Unidade Territorial	SARAMPO (VAS1)					SARAMPO (VAS2)				
	2018	2019	2020	2021	2022	2018	2019	2020	2021	2022
<b>Distrito</b>	<b>6 374</b>	<b>5 698</b>	<b>2 995</b>	<b>7 857</b>	<b>9537</b>	<b>6 385</b>	<b>6 397</b>	<b>2 876</b>	<b>6 688</b>	<b>8211</b>
Marracuene	6 198	5 530	2 909	7 601	9232	6 209	6 397	2 790	6 477	7964
Machubo	176	168	86	256	305	176	168	86	211	247

Fonte: SDSMAS- Serviço Distrital de Saúde, Mulher e Acção Social de Marracuene

**Quadro 6.5.1 Taxa de Cobertura do Programa Alargado de Vacinação, por tipo de vacina administrada. Distrito de Marracuene, 2018-2022**

Vacinas	2018	2019	2020	2021	2022	
<b>BCG</b>		59,7	59,9	30,6	75,0	91,0
<b>DPT 1 +HB</b>		154,4	87,4	89,1	96,0	113,0
<b>SARAMPO (VAS1)</b>		87,9	77,2	39,5	88,0	105,0
<b>SARAMPO (VAS2)</b>		88,0	88,9	37,9	76,0	84,0

Fonte: SDSMAS- Serviço Distrital de Saúde, Mulher e Acção Social de Marracuene

## 7. ACÇÃO SOCIAL

**Quadro 7.1 Atendimento infantil público e comunitário por sexo segundo posto administrativo. Distrito de Marracuene, 2018 – 2022**

Unidade Territorial	Infantários/escolinhas				
	2018	2019	2020	2021	2022
<b>Distrito</b>	...	...	...	...	<b>4</b>
Marracuene	...	...	...	...	...
Machubo	...	...	...	...	...

Continua

**Quadro 7.1 Atendimento infantil público e comunitário por sexo segundo posto administrativo. Distrito de Marracuene, 2018 – 2022**

Continuação

Unidade Territorial	Crianças atendidas										
	HM	M	HM	M	HM	M	HM	M	HM	M	
	2018		2019		2020		2021		2022		
<b>Distrito</b>	...	...	...	...	...	...	...	...	...	<b>3</b>	<b>3</b>
Marracuene	...	...	...	...	...	...	...	...	...	...	...
Machubo	...	...	...	...	...	...	...	...	...	...	...

Fonte: SDSMAS- Serviço Distrital de Saúde, Mulher e Acção Social de Marracuene

**Quadro 7.2 Atendimento infantil privado por sexo segundo posto administrativo. Distrito de Marracuene, 2018 – 2022**

Posto administrativo	Infantários/escolinhas				
	2018	2019	2020	2021	2022
<b>Distrito</b>	...	...	...	...	<b>30</b>
Marracuene	...	...	...	...	...
Machubo	...	...	...	...	...

Continua

**Quadro 7.2 Atendimento infantil privado por sexo segundo posto administrativo. Distrito de Marracuene, 2018 – 2022**

Continuação

Posto administrativo	Crianças atendidas										
	HM	M	HM	M	HM	M	HM	M	HM	M	
	2018		2019		2020		2021		2022		
<b>Distrito</b>	...	...	...	...	...	...	...	...	...	<b>1040</b>	...
Marracuene	...	...	...	...	...	...	...	...	...	...	...
Machubo	...	...	...	...	...	...	...	...	...	...	...

Fonte: SDSMAS- Serviço Distrital de Saúde, Mulher e Acção Social de Marracuene

**Quadro 7.3 Atendimento infantil público, comunitário e privado por sexo segundo posto administrativo. Distrito de Marracuene, 2018 – 2022**

Posto Administrativo	Infantários/escolinhas				
	2018	2019	2020	2021	2022
<b>Distrito</b>	...	...	...	...	<b>720</b>
Marracuene	...	...	...	...	...
Machubo	...	...	...	...	...

Continua

**Quadro 7.3 Atendimento infantil público, comunitário e privado por sexo segundo posto administrativo. Distrito de Marracuene, 2018 – 2022**

Continuação

Posto Administrativo	Crianças atendidas										
	HM	M	HM	M	HM	M	HM	M	HM	M	
	2018		2019		2020		2021		2022		
<b>Distrito</b>	...	...	...	...	...	...	...	...	...	<b>1043</b>	...
Marracuene	...	...	...	...	...	...	...	...	...	...	...
Machubo	...	...	...	...	...	...	...	...	...	...	...

Fonte: SDSMAS- Serviço Distrital de Saúde, Mulher e Acção Social de Marracuene

## 8. AGRICULTURA, PRODUÇÃO ANIMAL E ACTIVIDADES DOS SERVIÇOS RELACIONADOS

**Quadro 8.1 Associações e Extensionistas, segundo posto administrativo. Distrito de Marracuene, 2018-2022**

Unidade Territorial	Associações				
	2018	2019	2020	2021	2022
<b>Distrito</b>	<b>38</b>	<b>37</b>	<b>37</b>	<b>37</b>	<b>35</b>
Marracuene	30	29	29	29	33
Machubo	8	8	8	8	2

Continua

**Quadro 8.1 Associações e Extensionistas, segundo posto administrativo. Distrito de Marracuene, 2018-2022**

Continuação

Unidade Territorial	Extensionistas									
	2018		2019		2020		2021		2022	
	M	HM	M	MH	M	MH	M	MH	M	MH
<b>Distrito</b>	<b>3</b>	<b>5</b>	<b>9</b>	<b>10</b>	<b>9</b>	<b>11</b>	<b>9</b>	<b>20</b>	<b>15</b>	<b>24</b>
Marracuene	3	4	9	8	9	9	9	18	14	19
Machubo	-	1	-	2	-	2	-	2	1	5

Fonte: SDAE - Serviço Distrital de Actividade Económicas de Marracuene

**Quadro 8.2 Agricultores assistidos, segundo posto administrativo. Distrito de Marracuene, 2018-2022**

Unidade Territorial	Agricultores Assistidos									
	2018		2019		2020		2021		2022	
	M	MH	M	MH	M	MH	M	MH	M	MH
<b>Distrito</b>	<b>3 986</b>	<b>6 644</b>	<b>4 499</b>	<b>5 469</b>	<b>3 281</b>	<b>6 484</b>	<b>4 443</b>	<b>5 795</b>	<b>3 847</b>	<b>6 068</b>
Marracuene	3 090	5 315	3 960	4 813	2 887	5 734	4 127	5 099	1 346	3 944
Machubo	896	1 329	539	656	394	750	316	696	2 501	2 124

Fonte: SDAE - Serviço Distrital de Actividades Económicas de Marracuene

**Quadro 8.3 – Efectivos Bovino, segundo posto administrativo Distrito de Marracuene, 2018 - 2022**

Unidade Territorial	2018	2019	2020	2021	2022
<b>Distrito</b>	<b>11 774</b>	<b>11 105</b>	<b>12 600</b>	<b>13 452</b>	<b>13 979</b>
Marracuene	8 522	7 634	8 878	9 393	5 591
Machubo	3 252	3 471	3 722	4 059	8 388

Fonte: SDAE - Serviço Distrital de Actividades Económicas de Marracuene

## 9. AQUACULTURA

**Quadro 9.1 Tanques existentes e povoados, segundo posto administrativo. Distrito de Marracuene, 2018 -2022**

	Tanques existentes				
	2018	2019	2020	2021	2022
<b>Distrito</b>	<b>1</b>	<b>58</b>	<b>57</b>	<b>68</b>	<b>1</b>
Marracuene	1	58	57	68	1
Machubo	-	-	-	-	-

Continua

**Quadro 9.1 Tanques existentes e povoados, segundo posto administrativo. Distrito de Marracuene, 2018 -20212**

Continuação

	Tanques povoados				
	2018	2019	2020	2021	2022
<b>Distrito</b>	<b>10</b>	<b>42</b>	<b>39</b>	<b>36</b>	<b>4</b>
Marracuene	10	42	39	36	4
Machubo	-	-	-	-	-

Fonte: SDAE - Serviço Distrital de Actividades Económicas de Marracuene

**Quadro 9.2 Gaiolas existentes e povoados, segundo posto administrativo. Distrito de Marracuene, 2018 -2022**

	Gaiolas existentes				
	2018	2019	2020	2021	2022
<b>Distrito</b>	<b>10</b>	<b>10</b>	-	-	-
Marracuene	10	10	-	-	-
Machubo	-	-	-	-	-

Continua

**Quadro 9.2 Gaiolas existentes e povoados, segundo posto administrativo. Distrito de Marracuene, 2018 -2022**

Continuação

	Gaiolas povoadas				
	2018	2019	2020	2021	2022
<b>Distrito</b>	-	<b>10</b>	-	-	-
Marracuene	-	10	-	-	-
Machubo	-	-	-	-	-

Fonte: SDAE - Serviço Distrital de Actividades Económicas de Marracuene

**Quadro 9.3 Associações e empresas de aquacultura, segundo posto administrativo. Distrito de Marracuene, 2018 -2022**

	Associações de piscicultores				
	2018	2019	2020	2021	2022
<b>Distrito</b>	<b>1</b>	<b>1</b>	<b>1</b>	-	-
Marracuene	1	1	1	-	-
Machubo	-	-	-	-	-

Continua

**Quadro 9.3 Associações e empresas de aquacultura, segundo posto administrativo. Distrito de Marracuene, 2018 -2022**

Continuação

	Empresas de aquacultura				
	2018	2019	2020	2021	2022
<b>Distrito</b>	-	-	-	-	-
Marracuene	-	-	-	-	-
Machubo	-	-	-	-	-

Fonte: SDAE - Serviço Distrital de Actividades Económicas de Marracuene

**Quadro 9.4 Piscicultores e aquacultores, segundo posto administrativo. Distrito de Marracuene, 2018 -2022**

Unidade Territorial	Piscicultores									
	2018		2019		2020		2021		2022	
	HM	M	HM	M	HM	M	HM	M	HM	M
<b>Distrito</b>	-	-	12	2	11	-	15	-	12	11
Marracuene	-	-	12	2	11	-	14	-	-	-
Machubo	-	-	-	-	-	-	1	-	11	10

Continua

**Quadro 9.4 Piscicultores e aquacultores, segundo posto administrativo. Distrito de Marracuene, 2018 -2022**

Continuação

Unidade Territorial	Aquacultores									
	2018		2019		2020		2021		2022	
	HM	M	HM	M	HM	M	HM	M	HM	M
<b>Distrito</b>	10	-	-	-	-	-	-	-	-	-
Marracuene	10	-	-	-	-	-	-	-	-	-
Machubo	-	-	-	-	-	-	-	-	-	-

Fonte: SDAE - Serviço Distrital de Actividades Económicas de Marracuene

**Quadro 9.5 Produção de peixe (Toneladas) segundo posto administrativo. Distrito de Marracuene 2018 -2022**

Unidade Territorial	Produção (t)				
	2018	2019	2020	2021	2022
<b>Distrito</b>	505,9	1 727,0	1 219,6	1 718,6	2 500,0
Marracuene	505,9	1 727,0	1 219,6	1 718,6	1 750,0
Machubo	-	-	-	-	750,0

Fonte: SDAE - Serviço Distrital de Actividades Económicas de Marracuene

## 10. TURISMO

**Quadro 10.1 – Estabelecimentos Hoteleiros, segundo posto administrativo. Distrito de Marracuene, 2018-2022**

Unidade Territorial	Nº de Estabelecimentos hoteleiros				
	2018	2019	2020	2021	2022
<b>Província</b>	...	...	...	...	...
<b>Distrito</b>	<b>202</b>	<b>222</b>	<b>281</b>	<b>384</b>	<b>486</b>
Marracuene	199	199	191	381	483
Machubo	3	3	3	3	3

Continua

**Quadro 10.1 – Estabelecimentos Hoteleiros, segundo posto administrativo. Distrito de Marracuene, 2018-2022**

Continuação

Unidade Territorial	Nº de quartos				
	2018	2019	2020	2021	2022
<b>Província</b>	...	...	...	...	...
<b>Distrito</b>	<b>2 223</b>	<b>2 223</b>	<b>2 410</b>	<b>2 511</b>	<b>2697</b>
Marracuene	2 223	2 206	2 206	2 206	<b>2670</b>
Machubo	10	17	17	17	<b>27</b>

Continua

**Quadro 10.1 – Estabelecimentos Hoteleiros, segundo posto administrativo. Distrito de Marracuene, 2018-2022**

Continuação

Unidade Territorial	Nº de camas				
	2018	2019	2020	2021	2022
<b>Província</b>	...	...	...	...	...
<b>Distrito</b>	<b>2 814</b>	<b>2 809</b>	<b>2 996</b>	<b>3 062</b>	<b>3353</b>
Marracuene	2 797	2 782	1 782	2 782	<b>3299</b>
Machubo	17	27	27	27	<b>54</b>

Fonte: SDAE-Serviço Distrital de Actividades Económicas de Marracuene

## 11. FINANÇAS PÚBLICAS

**Quadro 11.1 Execução de Receitas e Despesas (em meticais). Distrito de Marracuene, 2018-2022**

Designação	2018	2019	2020	2021	2022
<b>Execução de Receitas</b>	<b>9 844 208,50</b>	<b>13 311 878,53</b>	<b>21 983 145,41</b>	<b>15 086 239,71</b>	<b>18 232 141,03</b>
Receitas Próprias	481 781,70	12 916 643,53	21 680 380,41	14 288 214,71	17 209 843,53
Receitas Consignadas	9 362 426,70	395 235,00	302 765,00	798 025,00	1 022 297,50
<b>Execução de Despesas</b>	<b>376 021 441,59</b>	<b>360 885 891,73</b>	<b>498 432 019,35</b>	<b>544 366 842,02</b>	<b>978 852 937,34</b>
Despesas Correntes	370 745 768,11	354 784 138,07	490 671 355,84	537 680 555,15	970 465 723,50
Despesas de Investimentos	5 275 673,48	6 101 753,66	7 760 663,51	6 686 286,87	8 387 213,84

Fonte: Secretária Distrital de Marracuene

## 12. INSTITUIÇÕES FINANCEIRAS E MEIOS DE PAGAMENTO

**Quadro 12.1 Instituições financeiras. Distrito de Marracuene, 2018-2022**

Instituições Financeiras	Distrito				
	2018	2019	2020	2021	2022
Número de Balcões	3	3	3	3	3
Coop de Crédito	-	-	-	-	-
Instituições de Micro Finanças	1	1	1	1	10
Outros	-	-	-	-	-

Continua

**Quadro 12.1 Instituições financeiras. Província de Maputo, 2018-2022**

Continuação

Instituições Financeiras	Província				
	2018	2019	2020	2021	2022
Número de Balcões	80	77	73	...	69
Coop de Crédito	-	-	-	...	...
Instituições de Micro Finanças	9	9	5	...	...
Outros	-	-	-	...	...

Fonte: Banco de Moçambique

**Quadro 12.2 Meios de Pagamento (ATM's e POS's). Distrito de Marracuene, 2018-2022**

Meios de Pagamento	Distrito				
	2018	2019	2020	2021	2022
ATM's	11	10	10	18	16
POS's	397	488	551	639	666

Continua

**Quadro 12.2 Meios de Pagamento (ATM's e POS's). Distrito de Marracuene, 2018-2022**

Continuação

Meios de Pagamento	Província				
	2018	2019	2020	2021	2021
ATM's	251	235	225	216	209
POS's	4 960	5 673	5 759	6 087	6 081

Fonte: Banco de Moçambique

## 13.GLOSSÁRIO

**Agricultores assistidos:** conjunto de produtores agrícolas abrangidos pelos serviços de extensão. Portanto, camponeses que, periodicamente, lhes são transmitidas técnicas melhoradas de produção, pelo extensionista.

**Aquacultura:** actividade que consiste na criação de espécies aquáticas em ambiente controlado, a fim de gerar renda e alimento

**Associação agrária:** organização de camponeses ou produtores agrícolas ou agro-pecuários orientados à satisfação dos interesses comuns, ligados com a produção, processamento e comercialização de produtos agro-pecuários. A associação pode ser ou não registada legalmente.

**Consultas de 0 – 4 anos:** atenção e episódios agudos e crónicos, assim com a coordenação e acompanhamento efectivo aos problemas de desenvolvimento da criança. Tem como componentes:

- Supervisão da saúde;
- Avaliação do crescimento e desenvolvimento;
- Avaliação psicossocial da criança e da família e;
- Imunização.

**Consultas pós-parto:** consultas feitas a uma mulher que acaba de dar, não importa se deu ou não o parto na unidade hospitalar.

**Consultas pré-natais:** acompanhamento feito a uma gestante desde o momento que confirma a gravidez até o período do parto. É realizado mensalmente.

**Densidade populacional (demográfica):** medida expressa pela relação entre a população e a superfície do território, geralmente aplicada a seres humanos. É expressa em habitantes por quilómetros quadrados (hab./km<sup>2</sup>).

**Extensionista:** individuo com formação média/superior em agropecuária que garante a transmissão, de forma contínua, de informações úteis aos produtores agropecuários, com intuito de adquirirem capacidades e atitudes necessárias para a produção agrária.

**Partos institucionais:** partos realizados nas unidades hospitalares.

**Rácio alunos/professor:** média de alunos assistidos por um professor.

**Receita consignada:** receita pública proveniente de tributos – impostos, taxas ou contribuições especiais – estabelecido em dispositivo legal que a vincula na totalidade, ou em parte, a um ou mais objectivos específicos.

**Sistema de abastecimento de água:** equipamento instalado para captação, tratamento e distribuição de água para o consumo doméstico.

**Saúde materno-infantil:** conjunto de cuidados e acompanhamentos feitos a partir da gravidez até os cuidados da criança até aos 14 anos.



INSTITUTO NACIONAL DE ESTATÍSTICA

Delegação Provincial de Maputo  
Rua da Agricultura, nº185, Cidade da Matola, Maputo

Tel: 87 507 4791