

# ESTATÍSTICAS DO DISTRITO BARUE

2018 - 2022



INSTITUTO NACIONAL DE ESTATÍSTICA



Mozambique



INSTITUTO NACIONAL DE ESTATÍSTICA  
DELEGAÇÃO PROVINCIAL DE MANICA

# **Estatísticas do Distrito de Barué**

**2018 – 2022**

**Junho de 2023**

## **Presidência**

Eliza Mónica Ana Magaua

**Presidente**

## **FICHA TÉCNICA**

### **Título**

Estatísticas do Distrito de Barué, 2018 - 2022

### **Editor**

Instituto Nacional de Estatística  
Direcção de Integração, Coordenação e Relações Externas  
Av. 24 de Julho, nº 1 989, CP 493, 4º Andar  
Maputo - Moçambique  
*e-mail:* info@ine.gov.mz  
*web:* www.ine.gov.mz

### **Produção**

Ana Paula Dava, Maria Aliche Chiponde, Teixeira Mandlate, Belmiro Daniel, João Mangue, Valentim Raposo, Pedro Fumo, Maria Ines Sumbana, Faruk Nguenha, Iolanda Muchanga, Gertrudes Nhampossa, José Tomo, Felisberto Bagnath, Nilda Muando, Júlio Biza, Estrela Pires, Sofia Alexandre, Sandre Macia, Isménia Guilima, António Simões Júlio e Salingo Joaquim Manuel Chamussia

### **Delegação Provincial de Manica**

Francisco Macaringue (Delegado)  
António Simões Júlio (Coordenador Provincial)  
Salingo Joaquim Manuel Chamussia (Coordenador Provincial Adjunto)

### **Coordenação Nacional**

Ernesto da Silva Samo (Director Nacional Adjunto da DCNIG- Direcção de Contas Nacionais e Indicadores Globais)  
Paulo Lipanga (Director Nacional Adjunto da DICRE- Direcção de Integração, Coordenação e Relações Externas)

### **Pontos Focais do Distrito**

Luciano C. F. Bobo  
Ferrão J. Sande

### **Pontos Focais Postos Administrativos**

Fernando Victorino  
Domingos S.Thomo  
Moises Malapa  
Felicio F.Janota  
Manuel C. Chingombe  
Suzana Jorge

### **Controlo de Qualidade:**

Cipriano Cláudio (Director da DCNIG)  
Pedro Duce (Director DEMOVIS- Direcção de Estatísticas Demográficas, Vitais e Sociais)  
Ernesto da Silva Samo (Director Nacional Adjunto da DCNIG)  
Paulo Lipanga (Director Nacional Adjunto da DICRE)  
Francisco Macaringue (Delegado)

### **Design e Grafismo**

Mário Chivambo

### **Difusão**

Instituto Nacional de Estatística  
Departamento de Difusão da Direcção de Integração, Coordenação e Relações Externas do INE (DICRE)

Disponível em formato digital no website do INE

## **Sinais Convencionais**

- .. Categoria não aplicável
- ... Dados não disponíveis à data da publicação
- 0 Dado muito menor que a unidade de medida usada
- \* Dado rectificado
- Resultado nulo

## **Siglas e Abreviaturas**

<b>BCG</b>	Bacilo Calmentt Guerin
<b>DPINE</b>	Delegação Provincial do INE
<b>DTP</b>	Difteria Pertussis Tétano
<b>EPC</b>	Escola Primária Completa
<b>EP1</b>	Escola Primária do 1º Grau
<b>EP2</b>	Escola Primária do 2º Grau
<b>ESG1</b>	Escola Secundária Geral do 1º Ciclo
<b>ESG2</b>	Escola Secundária Geral do 2º Ciclo
<b>INE</b>	Instituto Nacional de Estatística
<b>VAS1</b>	Vacinação Anti Sarampo 1ª dose
<b>VAS2</b>	Vacinação Anti Sarampo 2ª dose

## **PREFÁCIO**

A crescente procura de informação estatística sobre o Distrito como polo de desenvolvimento, impõe novos desafios ao INE, de produzir estatísticas daquele nível territorial.

É neste quadro, que o INE decidiu criar uma unidade de Estatísticas Territoriais, com a responsabilidade de produzir estatísticas que respondessem àquela necessidade de informação.

Com o espírito comum de participar no desenvolvimento do Distrito, foram realizadas diversas acções e, em Maio de 2010, foi lançada a 1.ª Edição da Publicação Estatísticas Territoriais, apresentando dados básicos sobre o perfil da realidade sociodemográfica e económica do distrito.

Prosseguindo acções com vista à melhoria de qualidade dos serviços, foi feita uma revisão dos dados, para além do acréscimo de dados e extensão da série para cinco anos, 2018 – 2022. A presente publicação, foi elaborada mediante o levantamento das necessidades estatísticas do distrito e da informação estatística disponível.

Como qualquer obra, a Publicação Estatísticas Territoriais está sujeita a críticas e sugestões, as quais o INE acolhe e agradece, pois servirão para melhorar futuras edições.

O INE agradece, em especial, todas as entidades que directa ou indirectamente contribuíram na elaboração desta edição e, convida os utilizadores a visitar o seu sítio em [www.ine.gov.mz](http://www.ine.gov.mz), ou os seus centros de documentação, na sua sede, em Maputo e em todas as suas delegações provinciais.

Maputo, Junho de 2023

A Presidente

Eliza Mónica Ana Magaua

## **Índice Geral**

1.DADOS GERAIS.....	8
2.TERRITORIO E CLIMA.....	9
3.POPULAÇÃO.....	10
4.ABASTECIMENTO DE ÁGUA.....	13
5.EDUCAÇÃO.....	15
6.SAÚDE.....	19
7. AGRICULTURA, PRODUÇÃO ANIMAL E SERVIÇOS RELACIONADOS.....	22
8.AQUACULTURA.....	23
9. TURISMO E ALOJAMENTO.....	26
10. FINANÇAS PÚBLICAS.....	27
11. INSTITUIÇÕES FINANCEIRAS E MEIOS DE PAGAMENTO.....	28
12.GLOSSÁRIO.....	29

## 1. DADOS GERAIS

Descrição	Distrito	Província	Distr./Prov. (%)
<b>Território e população</b>			
Área (km <sup>2</sup> )	5 561	61 662	9,0
População (hab.)	223 217	2 235 836	10,0
Densidade populacional (hab./km <sup>2</sup> )	40,1	36,3	..
Número médio de membros nos agregados familiares	4,7	4,9	..
Número médio de membros nas habitações particulares	4,7	4,8	..
Taxa de analfabetismo (%)	31,9	31,3	..
<b>Infra-estruturas sociais</b>			
Unidades hospitalares	15	137	10,2
Edifícios escolares	120	1 147	10,5
Fontes de água públicas	587	1 957	29,9
<b>Economia</b>			
Principais actividades económicas	Mineração, Agricultura e Pecuária		
Principais produtos produzidos no distrito	Ouro, Granada e Cobre Milho, Feijão Vulgar, Soja, Hortícolas e Gergelim, Líchia, Gado Bovino e Caprino.		

Fonte: Instituto Nacional de Estatística

## 2. TERRITÓRIO E CLIMA

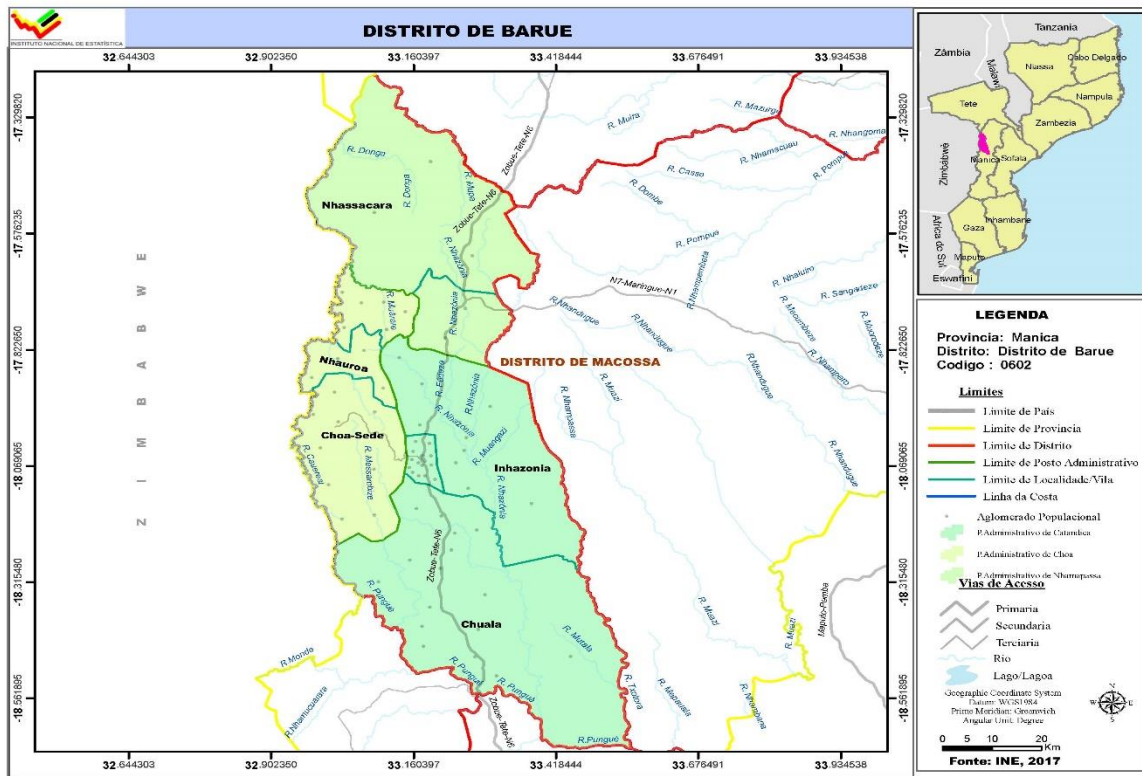

**Quadro 2.1 – Localização Geográfica do distrito de Barué**

Limites			
Norte	Sul	Este	Oeste
Guro e Tete (Changara)	Distritos de Manica e Gondola	Distrito de Macossa	República do Zimbábue

Fonte: Secretaria Distrital de Barué

**Quadro 2.2 Temperaturas, precipitação e humidade registadas na sede distrital. Distrito de Barué, 2018 - 2022**

Descrição	2018	2019	2020	2021	2022
Temperatura média (°C)	13,6	14,6	16,3	18,4	26,2
Temperatura máxima média (°C)	22,3	24,3	24,6	26,8	32,0
Temperatura mínima média (°C)	9,8	9,8	10,5	12,6	20,5
Temperatura máxima absoluta (°C)	72,0	75,0	84,0	84,0	35,3
Temperatura mínima absoluta (°C)	134,0	214,0	225,0	345,0	17,0
Precipitação (mm)	23,2	24,3	26,8	28,6	193,9
Humidade relativa (%)	9,8	10,7	11,6	12,6	94,0

Fonte: SDPI-Serviço Distrital de Planeamento e Infra-estrutura de Barué

### 3. POPULAÇÃO

**Quadro 3.1 - População por sexo, segundo idade. Distrito de Bárué, 2017 – 2024**

Idade	População por sexo							
	2017		2018		2019		2020	
	HM	M	HM	M	HM	M	HM	M
<b>Total</b>	<b>194 751</b>	<b>101 768</b>	<b>200 207</b>	<b>104 459</b>	<b>205 756</b>	<b>107 201</b>	<b>211 435</b>	<b>110 010</b>
0 - 4	35224	17 851	35742	18019	36250	18180	36980	18446
5-9	31935	16 060	32697	16476	33488	16908	34108	17254
10-14	26874	13 519	27786	13944	28648	14368	29445	14781
15-19	22649	11 834	23352	12072	24027	12306	24712	12557
20-24	17823	9 919	18519	10229	19272	10519	20054	10793
25-29	13832	7 565	14344	7912	14867	8273	15412	8635
30-34	10566	5 631	10876	5818	11265	6057	11714	6337
35-39	8788	4 684	8962	4782	9088	4846	9202	4901
40-44	6550	3 391	6834	3556	7145	3748	7459	3946
45-49	4956	2 643	5131	2714	5312	2787	5504	2869
50-54	3837	2 123	3942	2182	4062	2241	4198	2302
55-59	3176	1 703	3230	1749	3289	1806	3357	1870
60-64	2731	1 526	2765	1545	2792	1553	2817	1559
65-69	2074	1 141	2171	1204	2255	1266	2326	1322
70-74	1314	773	1379	807	1463	847	1558	893
75-79	1087	610	1028	593	996	589	989	598
80+	1336	792	1450	856	1535	907	1600	948

Continua

**Quadro 3.1 - População por sexo, segundo idade. Distrito de Bárué, 2017 – 2024**  
**Continuação**

Idade	População por sexo							
	2021		2022		2023		2024	
	HM	M	HM	M	HM	M	HM	M
<b>Total</b>	<b>217 254</b>	<b>112 890</b>	<b>223 217</b>	<b>115 843</b>	<b>229 325</b>	<b>118 868</b>	<b>235 581</b>	<b>121 967</b>
0 - 4	38317	19009	40982	20234	41774	20632	42615	21050
5-9	34132	17303	32787	16662	33281	16824	33772	16982
10-14	30200	15184	30945	15589	31705	16005	32496	16436
15-19	25459	12857	26302	13224	27208	13647	28065	14070
20-24	20827	11052	21567	11301	22264	11539	22934	11773
25-29	15994	8986	16621	9314	17306	9620	18046	9908
30-34	12196	6645	12691	6969	13192	7307	13704	7659
35-39	9353	4980	9573	5107	9877	5291	10256	5523
40-44	7742	4124	7974	4266	8146	4363	8273	4427
45-49	5717	2971	5956	3099	6228	3258	6527	3442
50-54	4347	2365	4506	2432	4672	2500	4842	2570
55-59	3433	1933	3519	1993	3618	2050	3732	2106
60-64	2848	1572	2890	1601	2942	1644	2999	1698
65-69	2382	1368	2426	1400	2459	1419	2485	1427
70-74	1654	944	1746	997	1830	1053	1903	1108
75-79	1004	614	1040	637	1093	666	1163	701
80+	1650	984	1692	1018	1731	1052	1770	1087

Fonte: INE - Instituto Nacional de Estatística, Projeções da População 2017 – 2050

**Quadro 3.2 - População, segundo idades seleccionadas. Distrito de Bárue, 2017 – 2024**

Idades seleccionadas	População por sexo							
	2017		2018		2019		2020	
	HM	M	HM	M	HM	M	HM	M
0	6 153	3 136	8 297	4 093	8 412	4 153	8 576	4 235
1 - 4	29071	14715	27446	13926	27838	14026	28405	14211
0-14	94033	47431	96226	48439	98386	49456	100534	50481
15-24	40471	21753	41871	22301	43299	22825	44766	23350
15-44	80207	43025	82886	44370	85665	45749	88553	47170
15-49	85163	45668	88018	47084	90976	48536	94057	50039
15-64	94907	51020	97954	52561	101120	54137	104429	55769
50-64	3837	2123	3942	2182	4062	2241	4198	2302
55 e +	11717	6546	12022	6753	12331	6968	12646	7189
65 e +	5811	3316	6027	3459	6249	3608	6472	3761
75 e +	2423	1402	2478	1449	2531	1496	2589	1545
5 - 10	37715	18956	38665	19471	39551	19957	40274	20361
6	6567	3306	6774	3417	6978	3527	7103	3596
6 - 11	36423	18287	37384	18801	38334	19316	39221	19802
11 - 12	10901	5465	11314	5667	11718	5874	12001	6027
12 - 14	15540	7842	16049	8059	16627	8330	17227	8630
13-15	15067	7654	15501	7821	16009	8037	16587	8308
15 - 17	14142	7305	14517	7433	14903	7570	15336	7736
16-17	9268	4809	9520	4895	9760	4978	10028	5074
18	4357	2303	4513	2355	4647	2399	4764	2440
18 e +	86 576	47 032	89 465	48 587	92 467	50 175	95 565	51 793

Continua

**Quadro 3.2 - População, segundo idades seleccionadas. Distrito de Bárue, 2017 – 2024**

Continuação

Idades seleccionadas	População por sexo							
	2021		2022		2023		2024	
	HM	M	HM	M	HM	M	HM	M
0	8 739	4 316	8 904	4 399	9 071	4 482	9 236	4 564
1 - 4	29578	14692	32077	15835	32703	16150	33378	16487
0-14	102648	51495	104713	52485	106760	53461	108883	54468
15-24	46286	23909	47869	24525	49473	25186	50999	25843
15-44	91571	48645	94728	50181	97993	51766	101279	53360
15-49	97287	51616	100684	53280	104221	55024	107805	56802
15-64	107915	57486	111599	59305	115452	61218	119378	63176
50-64	4347	2365	4506	2432	4672	2500	4842	2570
55 e +	12972	7415	13313	7646	13672	7883	14051	8127
65 e +	6692	3910	6904	4053	7113	4189	7320	4323
75 e +	2655	1598	2732	1655	2824	1718	2933	1788
5 - 10	40450	20493	39311	19963	40009	20234	40626	20462
6	7035	3570	6594	3356	5433	2778	7462	3685
6 - 11	39944	20207	40123	20340	38991	19813	39689	20085
11 - 12	12199	6140	12455	6281	12814	6475	13223	6695
12 - 14	17725	8891	18111	9103	18462	9299	18924	9551
13-15	17186	8608	17683	8869	18070	9081	18421	9277
15 - 17	15842	7953	16419	8223	17016	8522	17513	8783
16-17	10338	5198	10700	5360	11109	5560	11511	5767
18	4887	2483	5031	2536	5197	2606	5392	2698
18 e +	98 764	53 443	102 085	55 135	105 549	56 885	109 186	58 716

Fonte: INE - Instituto Nacional de Estatística, Projecções da População 2017-2050

**Gráfico 3.1 - Pirâmide da População. Distrito de Báruè, 2022**

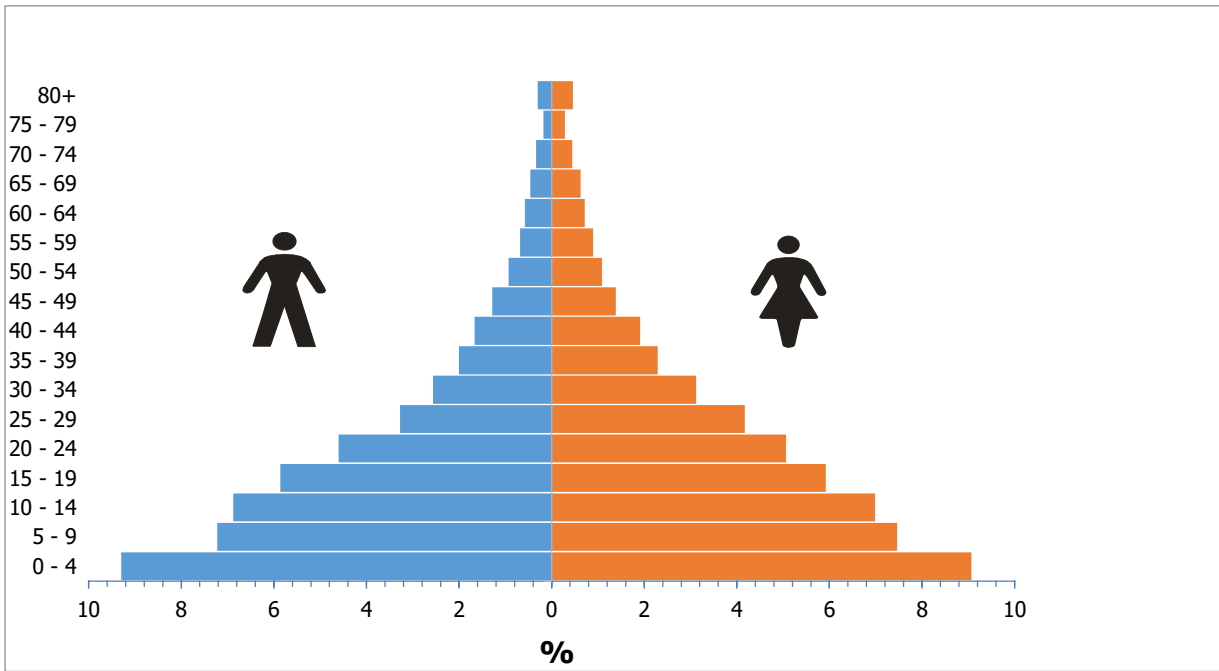

Fonte: INE - Instituto Nacional de Estatística, Projecções da População 2017-2050

## 4. ABASTECIMENTO DE ÁGUA

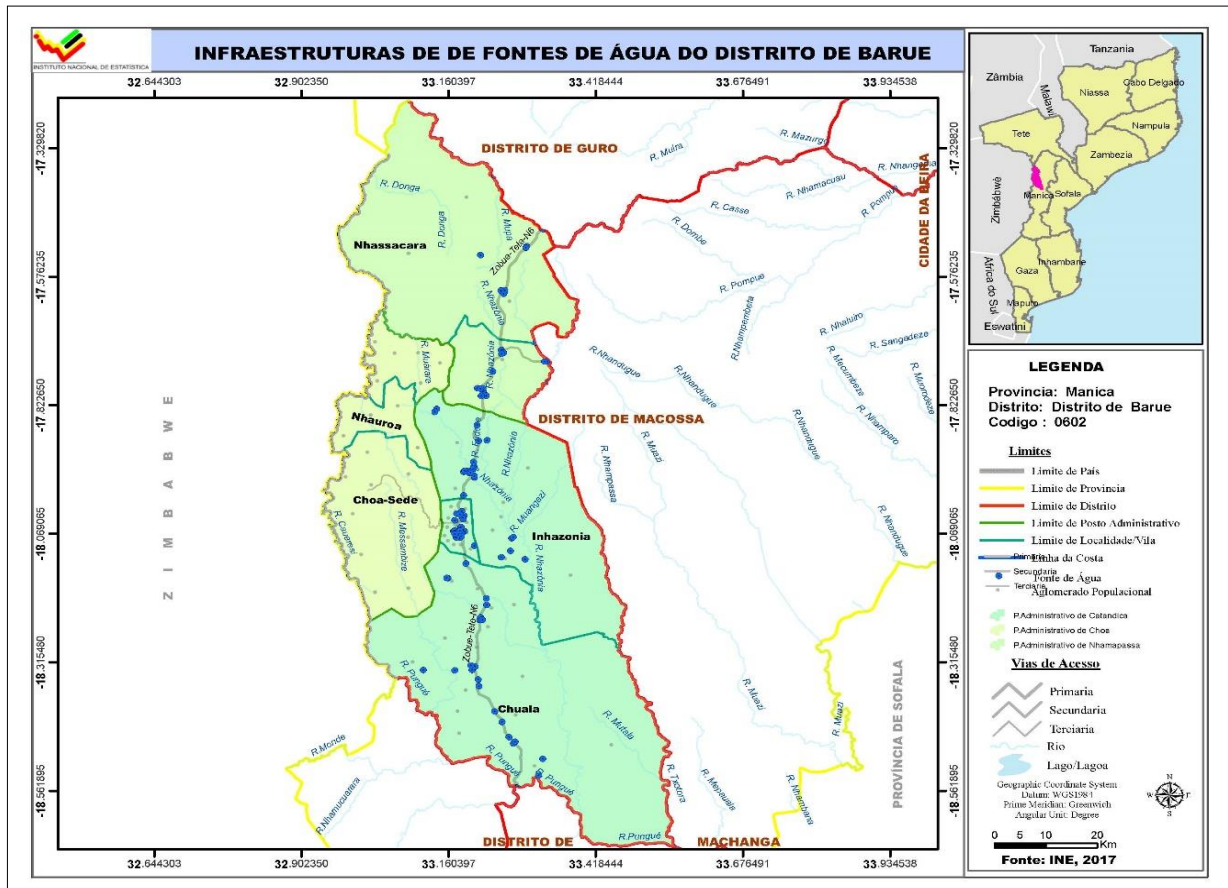

**Quadro 4.1 Abastecimento de água. Distrito de Barué, 2018 - 2022**

Descrição	2018	2019	2020	2021	2022
Fontes de água	530	557	566	566	231
População servida	58 281	93 969	74 365	74 365	69 300
Fonte de água/1000 hab.	9,1	5,9	7,6	7,6	3,3

Fonte: SDPI-Serviço Distrital de Planeamento e Infraestrutura de Bárue

**Quadro 4.2 Número de furos, poços e nascentes de água operacionais. Distrito de Barué, 2018-2022**

Unidade Territorial	Nº de furos Operacionais					Nº de poços de água operacionais				
	2018	2019	2020	2021	2022	2018	2019	2020	2021	2022
<b>Distrito de Barue</b>	<b>137</b>	<b>164</b>	<b>173</b>	<b>188</b>	<b>263</b>	<b>393</b>	<b>393</b>	<b>393</b>	<b>395</b>	<b>391</b>
P. A de Catandica	105	128	133	146	200	283	283	283	278	340
P.A de Choa	2	2	2	2	2	2	2	2	2	2
P.A de Nhampassa	30	34	38	40	61	110	110	110	115	51

Fonte: SDPI-Serviço Distrital de Planeamento e Infraestrutura de Bárue

Continua

**Quadro 4.2 Número de furos, poços e nascentes de água operacionais. Distrito de Barué, 2018-2022**

Continuação

Unidade Territorial	Nº de Nascentes de água				
	2018	2019	2020	2021	2022
<b>Distrito de Barue</b>	<b>1</b>	<b>2</b>	<b>2</b>	<b>2</b>	<b>5</b>
P. A de Catandica	-	1	1	1	1
P.A de Choa	1	1	1	1	1
P.A de Nhampassa	-	-	-	-	3

Fonte: SDPI-Serviço Distrital de Planeamento e Infra-estrutura de Barué

**Quadro 4.3 – População servida por fontes e sistemas de abastecimento de água. Distrito de Barué, 2018-2022**

Unidade Territorial	População servida por fontes de água				
	2018	2019	2020	2021	2022
<b>Província de Manica</b>	<b>421 319</b>	<b>510 142</b>	<b>470 986</b>	<b>432 971</b>	<b>795 271</b>
<b>Distrito de Barue</b>	<b>46 079</b>	<b>76 785</b>	<b>61 131</b>	<b>65 992</b>	<b>63 000</b>
P. A de Catandica	31 795	31 795	31 795	34 683	44 100
P.A de Choa	-	11 984	11 984	12 874	600
P.A de Nhampassa	14 284	33 006	17 352	18 435	18 300

Fonte: SDPI-Serviço Distrital de Planeamento e Infra-estrutura de Barué  
Continua**Quadro 4.3 – População servida por fontes e sistemas de abastecimento de água. Distrito de Barué, 2018-2022**

Continuação

Unidade Territorial	População servida por Sistemas de água				
	2018	2019	2020	2021	2022
<b>Província de Manica</b>	<b>147 075</b>	<b>170 667</b>	<b>193 113</b>	<b>85 924</b>	<b>253 211</b>
<b>Distrito de Barue</b>	<b>12 202</b>	<b>17 184</b>	<b>13 234</b>	<b>14 247</b>	<b>2 840</b>
P. A de Catandica	218	5 200	1 250	2 264	2 840
P.A de Choa	11 984	11 984	11 984	11 983	...
P.A de Nhampassa	-	-	-	-	-

Fonte: SDPI-Serviço Distrital de Planeamento e Infra-estrutura de Barué

## 5. EDUCAÇÃO

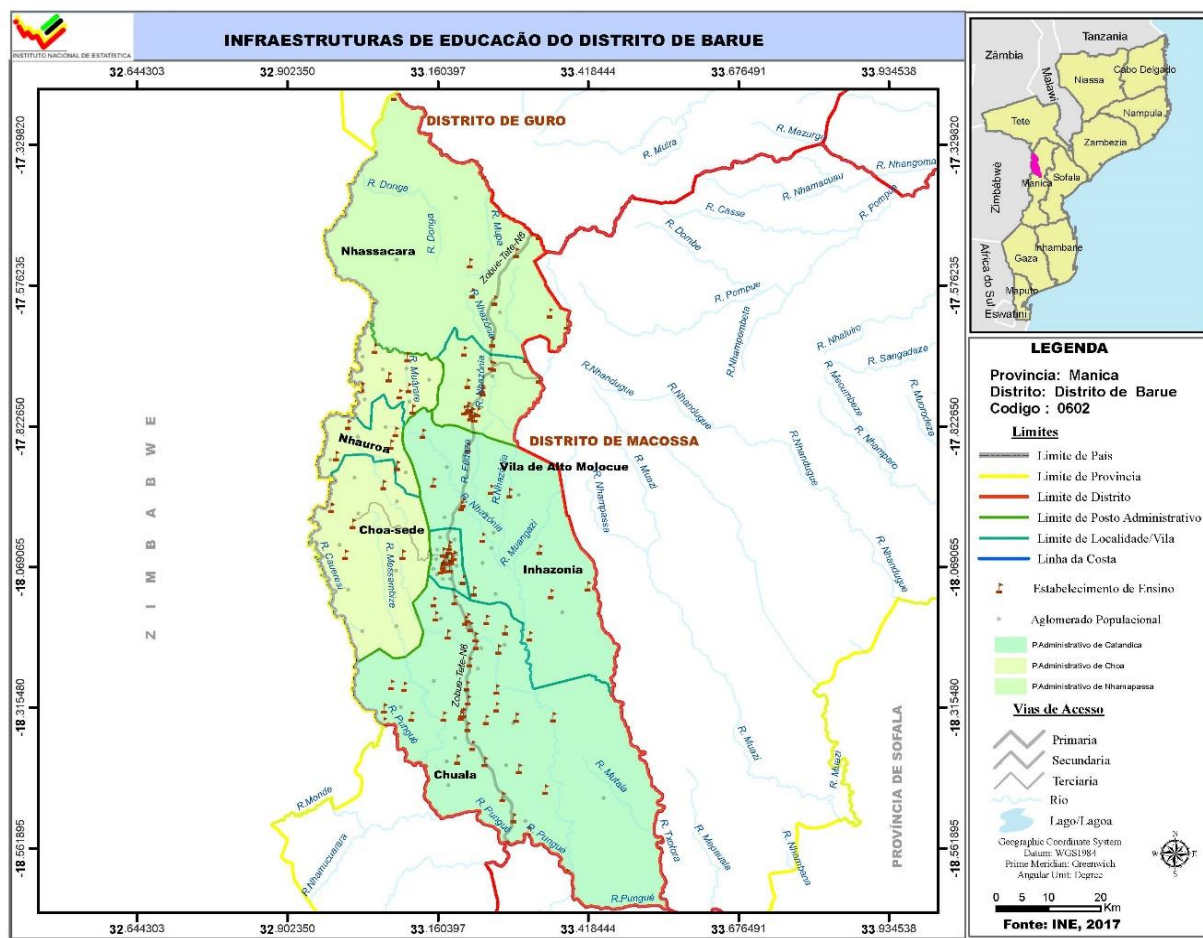

**Quadro 5.1 Escolas, alunos matriculados e professores em exercício segundo níveis de ensino. Distrito de Barué, 2018 - 2022**

Nível de Ensino	Descrição	Distrito de Barué					Provincia		Dist/Prov (%)	
		2018	2019	2020	2021	2022	2021	2022	2021	2022
EP1	Escolas	98	101	103	12	15	536	860	2,2	1,7
	Alunos matriculados	41 109	47 001	51 136	49 209	57 919	433 207	470 110	11,4	11,8
	Mulheres	20 014	22 849	24 591	24 477	27 360	210 721	221 131	11,6	12,4
	Professores em exercício	856	862	855	895	919	6355	8 578	14,1	...
EP2	Escolas	86	85	94	105	105	484	582	21,7	18,0
	Alunos matriculados	7 492	8 808	9 390	11 780	6 028	121 287	122 223	9,7	4,7
	Mulheres	3 343	3 884	4 231	5 221	2 338	61 960	58 247	8,4	4,0
	Professores em exercício	45	42	47	65	276	426	2 009	15,3	..
ESG1	Escolas	5	5	5	3	3	36	54	8,3	5,5
	Alunos matriculados	5 865	6 474	6 944	8 947	9 595	58 866	74 079	15,2	13,0
	Mulheres	2 363	2 610	2 762	3 479	3 911	27 069	34 379	12,9	11,4
ESG2	Professores em exercício	165	116	164	164	164	938	1639	17,5	...
	Escolas	2	2	2	2	2	14	24	14,3	8,3
	Alunos matriculados	2 018	1985	2 156	2 876	3 019	23 783	24 644	12,1	...
ESG2	Mulheres	836	822	874	1 017	1 017	10 005	10 980	10,2	9,3
	Professores em exercício	80	78	85	85	54	409	1 005	20,8	...

Fonte: SDEJDT - Serviço Distrital de Educação, Juventude e Tecnologia de Bárue

**Quadro 5.2 Escolas, alunos matriculados no Ensino Primário Público segundo posto administrativo. Distrito de Barué, 2018 - 2022**

Unidade Territorial	Ano	EP1				EP2			
		Escolas	Alunos matriculados		Raparigas (%)	Escolas	Alunos matriculados		Raparigas (%)
			HM	M			HM	M	
<b>Distrito de Barué</b>	2018	98	41 109	20 014	48,7	86	7 492	3 343	44,6
	2019	101	47 001	22 849	48,6	85	8 808	3 884	44,1
	2020	103	51 136	24 591	48,1	94	9 390	4 231	45,1
	2021	12	49 209	24 477	49,7	105	11 780	5 221	44,3
	2022	14	55 521	27 360	49,2	105	5 789	2 338	40,3
<b>P.A de Catandica</b>	2018	63	26 701	13 224	49,5	59	5 123	2 169	42,3
	2019	66	31 424	13 224	4,1	57	6 003	2 650	44,1
	2020	67	34 346	16 650	48,5	65	6 674	2 859	42,8
	2021	3	33 935	16 825	49,6	66	8 424	3 798	45,1
	2022	3	38 474	18 920	49,1	66	3 885	1 703	43,8
<b>P.A de Choa</b>	2018	12	2 307	1 400	60,7	8	328	141	42,9
	2019	12	2 807	1 365	48,6	9	415	170	40,9
	2020	12	2 940	1 329	45,2	10	467	197	42,2
	2021	4	2 998	1 480	49,4	14	602	268	44,5
	2022	6	3 319	1 631	49,1	14	602	117	19,4
<b>P.A de Nhampassa</b>	2018	23	12 101	5 390	44,5	19	2 041	1 033	50,6
	2019	23	12 770	6 196	48,5	19	2 390	1 064	44,5
	2020	24	13 850	6 612	47,7	19	2 249	1 175	52,2
	2021	5	12 276	6 172	50,3	25	2 754	1 175	42,7
	2022	5	13 728	6 809	49,5	25	1 302	518	39,7

Fonte: SDEJDT - Serviço Distrital de Educação, Juventude e Tecnologia de Barué

**Quadro 5.3 Escolas, alunos matriculados no Ensino Secundário Público segundo posto administrativo. Distrito de Barué, 2018 - 2022**

Unidade Territorial	Ano	ESG1				ESG2			
		Escolas	Alunos matriculados		Raparigas (%)	Escolas	Alunos matriculados		Raparigas (%)
			HM	M			HM	M	
<b>Distrito de Barué</b>	2018	5	5 865	2 865	48,8	2	2 018	836	41,2
	2019	5	6 474	2 610	40,3	2	1 895	822	43,4
	2020	5	6 944	2 762	39,8	2	2 156	874	40,5
	2021	3	8 947	3 479	38,9	2	2 876	1 017	35,4
	2022	3	9 595	3 911	40,7	2	3 019	1017	33,6
<b>P.A de Catandica</b>	2018	4	4 709	2 008	42,6	1	1 751	701	40,0
	2019	4	5 187	2 169	41,8	1	709	686	40,1
	2020	4	5 389	2 234	41,5	1	1 701	874	51,4
	2021	3	6 712	2 709	40,4	1	2 326	869	37,4
	2022	3	7 102	3 020	42,5	1	2 288	869	37,9
<b>P.A de Choa</b>	2018	-	-	-	-	-	-	-	-
	2019	-	-	-	-	-	-	-	-
	2020	-	-	-	-	-	-	-	-
	2021	-	-	-	-	-	-	-	-
	2022	-	-	-	-	-	-	-	-
<b>P.A de Nhampassa</b>	2018	1	1 156	355	30,7	1	267	135	50,6
	2019	1	1 287	441	34,3	1	286	136	47,6
	2020	1	1 555	528	33,9	1	455	210	46,2
	2021	...	2 235	770	34,5	1	550	148	26,9
	2022	...	2 493	891	35,7	1	731	148	20,2

Fonte: SDEJDT - Serviço Distrital de Educação, Juventude e Tecnologia de Bárue

**Gráfico 5.1 Rácio aluno/professor no ensino primário público do primeiro grau. Distrito de Barué, 2018 – 2022**

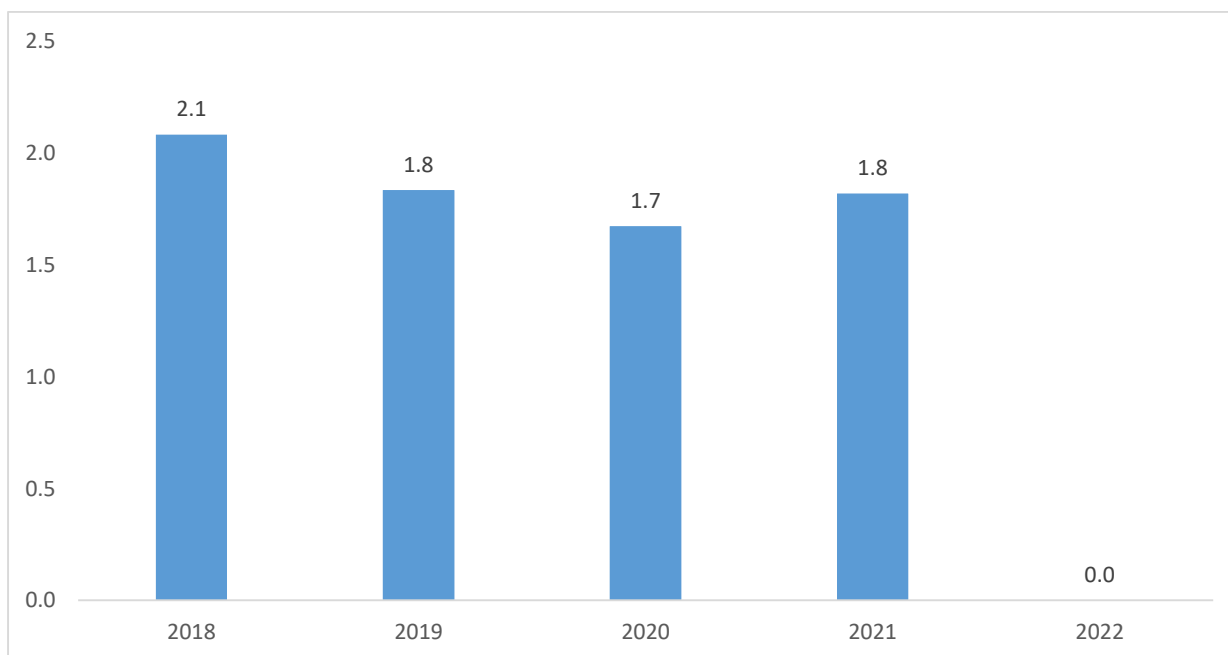

Fonte: SDEJDT - Serviço Distrital de Educação, Juventude e Tecnologia de Bárue

**Gráfico 5.2** Percentagem de raparigas matriculadas no ensino primário do primeiro e segundo grau. Distrito de Barué, 2018 – 2022

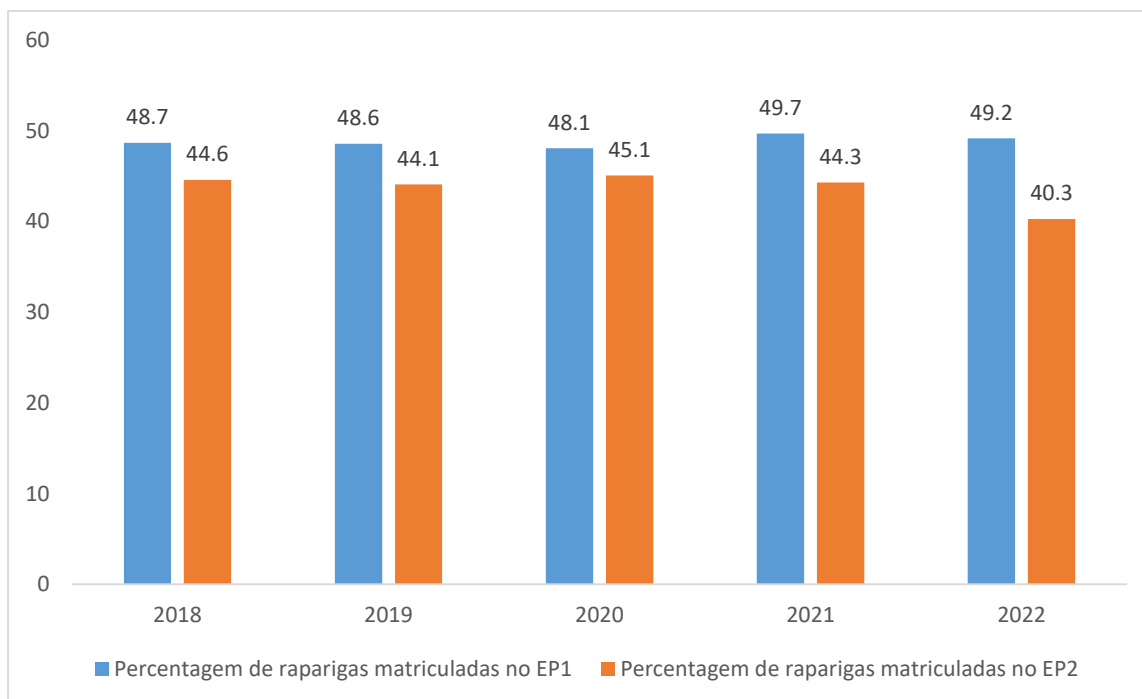

Fonte: SDEJDT - Serviço Distrital de Educação, Juventude e Tecnologia

**Gráfico 5.3** Percentagem de raparigas matriculadas no ensino secundário do primeiro e segundo ciclo. Distrito de Barué, 2018 – 2022

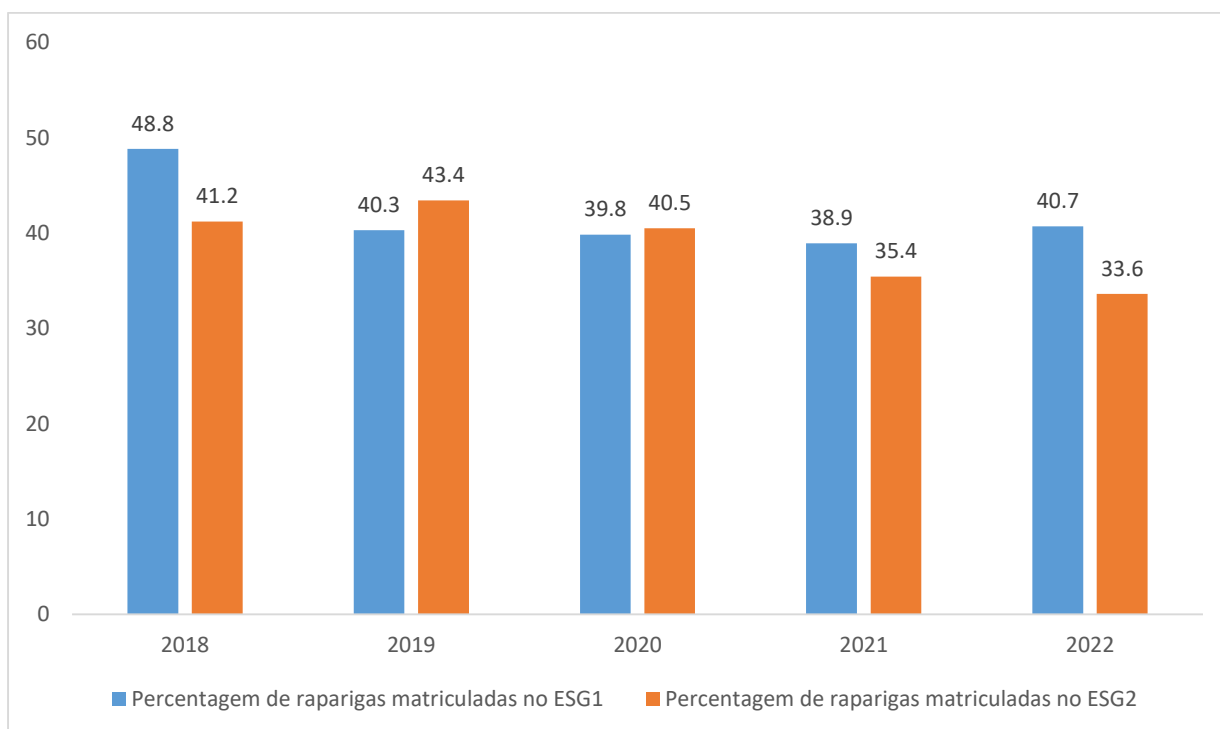

Fonte: SDEJDT - Serviço Distrital de Educação, Juventude e Tecnologia

## 6. SAÚDE

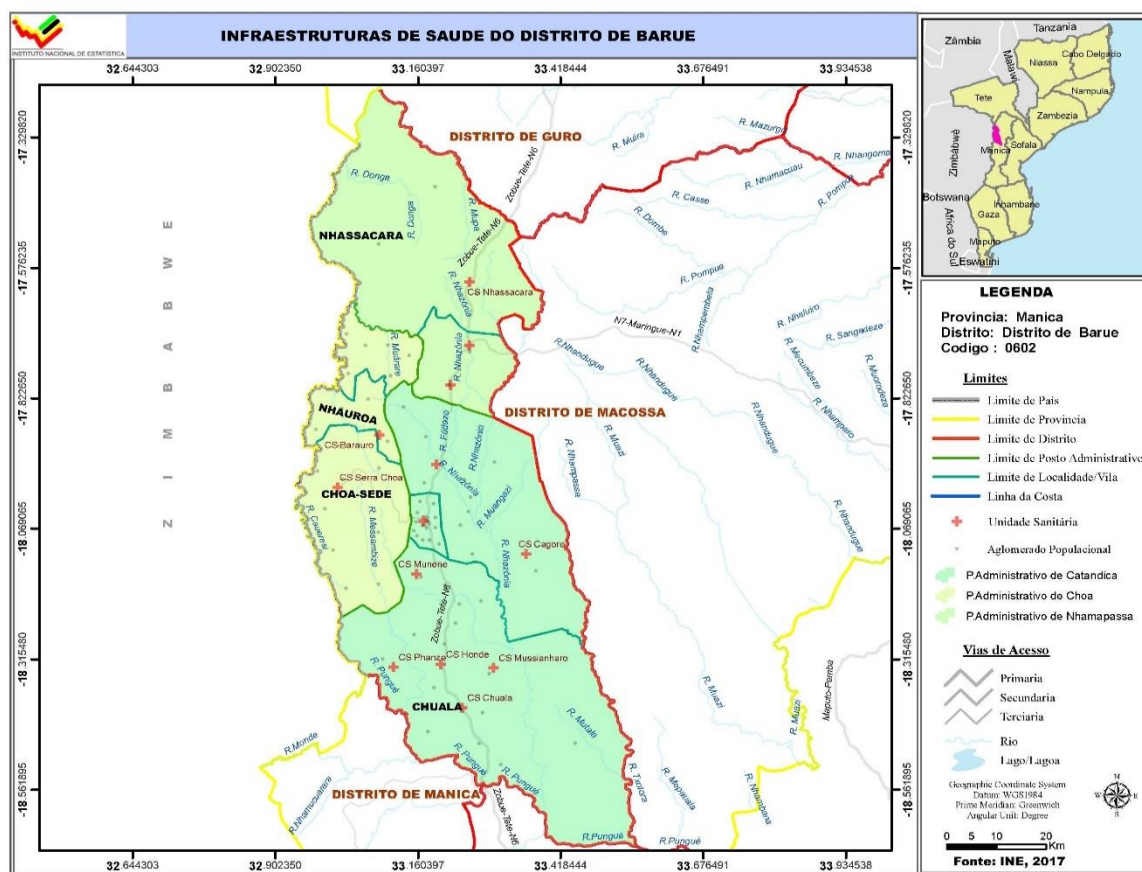

**Quadro 6.1 Unidades hospitalares. Distrito de Barué, 2018 - 2022**

Unidade Territorial	Hospitais					Centros de Saúde				
	2018	2019	2020	2021	2022	2018	2019	2020	2021	2022
<b>Distrito de Barué</b>	<b>1</b>	<b>1</b>	<b>1</b>	<b>1</b>	<b>1</b>	<b>14</b>	<b>14</b>	<b>14</b>	<b>14</b>	<b>14</b>
P. A de Catandica	1	1	1	1	1	9	9	9	9	9
P.A de Choa	-	-	-	-	-	2	2	2	2	2
P.A de Nhampassa	-	-	-	-	-	3	3	3	3	3

Fonte: SDSMAS- Serviço Distrital de Saúde, Mulher e Ação Social de Barué

Continua

**Quadro 6.1 Unidades hospitalares. Distrito de Barué, 2018 – 2022**

Continuação

Unidade Territorial	Postos de Saúde				
	2018	2019	2020	2021	2022
<b>Distrito de Barué</b>	-	-	-	-	-
P. A de Catandica	-	-	-	-	-
P.A de Choa	-	-	-	-	-
P.A de Nhampassa	-	-	-	-	-

Fonte: SDSMAS- Serviço Distrital de Saúde, Mulher e Ação Social de Barué

**Quadro 6.2 – Camas de internamento e maternidade, segundo posto administrativo. Distrito de Barué, 2018-2022**

Unidade Territorial	Camas de internamento ou gerais					Camas de maternidade				
	2018	2019	2020	2021	2022	2018	2019	2020	2021	2022
<b>Distrito de Barué</b>	295	295	295	170	170	105	105	105	104	104
P. A de Catandica	254	254	254	170	170	64	64	64	79	79
P.A de Choa	12	12	12	..	..	12	12	12	5	5
P.A de Nhampassa	29	29	29	..	..	29	29	29	20	20

Fonte: SDSMAS- Serviço Distrital de Saúde, Mulher e Acção Social de Barué

**Quadro 6.3 Serviço Materno Infantil, Distrito de Barué, 2018 - 2022**

Unidade Territorial	1.ªs Consultas pré-natais					Partos institucionais				
	2018	2019	2020	2021	2022	2018	2019	2020	2021	2022
<b>Distrito de Barué</b>	<b>4 849</b>	<b>13 325</b>	<b>15 441</b>	<b>49 187</b>	<b>13 695</b>	<b>3 504</b>	<b>10 569</b>	<b>11 635</b>	<b>11 469</b>	<b>10 511</b>
P. A de Catandica	1 715	9 663	13 434	30 904	9 677	1 303	7 096	7 955	7 621	7 045
P.A de Choa	373	419	595	1 634	481	318	398	453	449	357
P.A de Nhampassa	2 761	3 243	1 412	16 649	3 537	1 883	3 075	3 227	3 399	3 109

Fonte: SDSMAS- Serviço Distrital de Saúde, Mulher e Acção Social de Barué

Continua

**Quadro 6.3 Serviço Materno Infantil, Distrito de Barué, 2018 – 2022**

Continuação

Unidade Territorial	Consultas pós-parto					Consultas de crianças de 0 - 4 anos				
	2018	2019	2020	2021	2022	2018	2019	2020	2021	2022
<b>Distrito de Barué</b>	<b>9 268</b>	<b>6 178</b>	<b>13 166</b>	<b>11 725</b>	<b>11 253</b>	...	...	...	...	<b>93 780</b>
P. A de Catandica	6 468	2 309	9 317	7 874	7 493	...	...	...	...	63 170
P.A de Choa	360	494	474	446	388	...	...	...	...	4 006
P.A de Nhampassa	2 440	3 375	3 375	3 405	3 372	...	...	...	...	26 604

Fonte: SDSMAS- Serviço Distrital de Saúde, Mulher e Acção Social de Barué

**6.4 – Pessoal do Sistema Nacional de Saúde por Categoria, segundo posto administrativo. Distrito de Barué, 2018 - 2022**

Unidade Territorial	Médicos					Técnicos Superiores				
	2018	2019	2020	2021	2022	2018	2019	2020	2021	2022
<b>Distrito de Barue</b>	<b>7</b>	<b>7</b>	<b>7</b>	<b>8</b>	<b>8</b>	<b>16</b>	<b>16</b>	<b>18</b>	<b>20</b>	<b>39</b>
P. A de Catandica	7	7	7	7	7	16	16	18	20	39
P.A de Choa	..	..	..	..	..	..	..	..	..	..
P.A de Nhampassa	..	..	..	1	1	..	..	..	..	..

Fonte: SDSMAS- Serviço Distrital de Saúde, Mulher e Acção Social de Barué

Continua

**6.4 – Pessoal do Sistema Nacional de Saúde por Categoria, segundo posto administrativo. Distrito de Barué, 2018 – 2022**

Continuação

Unidade Territorial	Técnicos Médios (Enfermeiros/Parteiras)					Enfermeiros				
	2018	2019	2020	2021	2022	2018	2019	2020	2021	2022
<b>Distrito de Barué</b>	<b>132</b>	<b>132</b>	<b>132</b>	<b>121</b>	<b>164</b>	<b>42</b>	<b>44</b>	<b>46</b>	<b>36</b>	<b>118</b>
P. A de Catandica	117	117	117	99	135	38	40	41	36	102
P.A de Choa	2	2	2	4	6	1	1	2	...	5
P.A de Nhampassa	13	13	13	18	23	3	3	3	...	11

Fonte: SDSMAS- Serviço Distrital de Saúde, Mulher e Acção Social de Barué

Continua

**6.4 – Pessoal do Sistema Nacional de Saúde por Categoria, segundo posto administrativo. Distrito de Barué, 2018 – 2022**

Continuação

Unidade Territorial	Técnicos Básicos				
	2018	2019	2020	2021	2022
<b>Distrito de Barué</b>	<b>27</b>	<b>27</b>	<b>27</b>	<b>8</b>	<b>15</b>
P. A de Catandica	27	27	27	8	15
P.A de Choa	..	..	..	..	..
P.A de Nhampassa	..	..	..	..	..

Fonte: SDSMAS- Serviço Distrital de Saúde, Mulher e Acção Social de Barué

**QUADRO 6.4.1 – Profissional de saúde por 1000 Habitantes. Distrito de Barué, 2018 – 2022**

Indicador	2018	2019	2020	2021	2022
Médico/1000 hab.	0,03	0,03	0,03	0,04	0,04
Enfermeiro/1000 hab.	0,21	0,21	0,22	0,17	0,53

Fonte: SDSMAS- Serviço Distrital de Saúde, Mulher e Acção Social de Barué

**Quadro 6.5 – Vacinas Administradas no Âmbito do Programa Alargado de Vacinação, por tipo, segundo posto administrativo. Distrito de Barué, 2018-2022**

Unidade Territorial	BCG					DPT/Hep. B 3ª DOSE				
	2018	2019	2020	2021	2022	2018	2019	2020	2021	2022
<b>Distrito de Barué</b>	<b>12 366</b>	<b>11 480</b>	<b>13 020</b>	<b>11 469</b>	<b>14 011</b>	<b>10 502</b>	<b>10 992</b>	<b>12 633</b>	<b>9 501</b>	<b>7 541</b>
P. A de Catandica	8 433	8 052	9 061	7 699	9 620	7 670	7 436	8 818	6 217	5 237
P.A de Choa	407	420	480	557	440	375	370	447	501	247
P.A de Nhampassa	3 526	3 008	3 479	3 213	3 951	3 557	3 186	3 368	2 783	2 057

Fonte: SDSMAS- Serviço Distrital de Saúde, Mulher e Acção Social de Barué

Continua

**Quadro 6.5 – Vacinas Administradas no Âmbito do Programa Alargado de Vacinação, por tipo, segundo posto administrativo. Distrito de Barué, 2018-2022**

Continuação

Unidade Territorial	SARAMPO (VAS1)					SARAMPO (VAS2)				
	2018	2019	2020	2021	2022	2018	2019	2020	2021	2022
<b>Distrito de Barué</b>	<b>4 996</b>	<b>10 513</b>	<b>12 587</b>	<b>9 502</b>	<b>10 016</b>	<b>6 459</b>	<b>6 925</b>	<b>9 791</b>	<b>7 658</b>	<b>7 770</b>
P. A de Catandica	7 464	7 182	8 675	6 161	6 607	4 114	4 368	6 348	4 913	5 152
P.A de Choa	326	371	441	486	501	245	367	407	466	340
P.A de Nhampassa	3 206	2 960	3 471	2 855	2 908	2 100	2 190	3 036	2 279	2 278

Fonte: SDSMAS- Serviço Distrital de Saúde, Mulher e Acção Social de Barué

**Quadro 6.5.1 – Taxa de Cobertura do Programa Alargado de Vacinação, por tipo de vacina administrada. Distrito de Barué, 2018-2022**

Vacinas	2018	2019	2020	2021	2022
<b>BCG</b>	6,2	5,6	6,2	5,3	156,9
<b>DPT 1 +HB</b>	5,3	5,3	5,9	4,4	...
<b>SARAMPO (VAS1)</b>	2,5	5,1	5,9	4,4	115,1
<b>SARAMPO (VAS2)</b>	3,2	3,4	4,6	3,5	89,3

Fonte: SDSMAS- Serviço Distrital de Saúde, Mulher e Acção Social de Barué

## 7. AGRICULTURA, PRODUÇÃO ANIMAL E ACTIVIDADES DOS SERVIÇOS RELACIONADOS

**Quadro 7.1 Associações e Extensionistas, segundo posto administrativo. Distrito de Barué, 2018-2022**

Unidade Territorial	Associações				
	2018	2019	2020	2021	2022
<b>Distrito de Barué</b>	<b>69</b>	<b>71</b>	<b>86</b>	<b>75</b>	<b>69</b>
P. A de Catandica	49	51	54	55	54
P.A de Choa	15	15	16	15	14
P.A de Nhampassa	5	5	6	5	1

Fonte: SDAE - Serviço Distrital de Actividade Económicas de Báruè

Continua

**Quadro 7.1 Associações e Extensionistas, segundo posto administrativo. Distrito de Barué, 2018-2022**

Continuação

Unidade Territorial	Extensionistas									
	2018		2019		2020		2021		2022	
	M	HM	M	MH	M	MH	M	MH	M	MH
<b>Distrito de Barué</b>	<b>6</b>	<b>18</b>	<b>6</b>	<b>18</b>	<b>5</b>	<b>19</b>	<b>39</b>	<b>7</b>	<b>3</b>	<b>36</b>
P. A de Catandica	4	12	4	12	4	13	22	6	2	22
P.A de Choa	...	3	...	3	...	3	...	7	..	4
P.A de Nhampassa	2	3	2	3	1	3	10	1	1	10

Fonte: SDAE - Serviço Distrital de Actividade Económicas de Báruè

**Quadro 7.2 Agricultores assistidos, segundo posto administrativo. Distrito de Barué, 2018-2022**

Unidade Territorial	Agricultores Assistidos									
	2018		2019		2020		2021		2022	
	M	MH	M	MH	M	MH	M	MH	M	MH
<b>Distrito de Barué</b>	<b>2 779</b>	<b>5 824</b>	<b>2 426</b>	<b>5 851</b>	<b>2 921</b>	<b>6 519</b>	<b>10 235</b>	<b>17 445</b>	<b>11 250</b>	<b>89 167</b>
P. A de Catandica	1 667	3 494	1 456	3 510	1 752	3 911	6 080	7 286	7 020	73 020
P.A de Choa	418	874	364	878	438	978	1 100	12 285	1 050	12 780
P.A de Nhampassa	694	1 456	606	1 463	731	1 630	3 055	3 274	3 180	3 367

Fonte: SDAE - Serviço Distrital de Actividade Económicas de Báruè

**Quadro 7.3 – Efectivos Bovino, segundo posto administrativo Distrito de Barué, 2018 - 2022**

Unidade Territorial	2018	2019	2020	2021	2022
<b>Distrito de Barué</b>	<b>22 845</b>	<b>25 936</b>	<b>26 535</b>	<b>25 939</b>	<b>25 503</b>
P. A de Catandica	7 286	9 009	7 527	9 008	9 188
P.A de Choa	12 285	13 501	12 717	13 505	12 775
P.A de Nhampassa	3 274	3 426	6 291	3 426	3 495

Fonte: SDAE - Serviço Distrital de Actividade Económicas de Báruè

## 8. AQUACULTURA

**Quadro 8.1 Tanques existentes e povoados, segundo posto administrativo. Distrito de Barué, 2018 - 2022**

	Tanques existentes				
	2018	2019	2020	2021	2022
<b>Distrito de Barué</b>	<b>404</b>	<b>422</b>	<b>422</b>	<b>404</b>	<b>404</b>
P. A de Catandica	280	292	292	280	280
P.A de Choa	98	104	104	98	98
P.A de Nhampassa	26	26	26	26	26

Fonte: SDAE - Serviço Distrital de Actividades Económicas de Bárue

Continua

**Quadro 8.1 Tanques existentes e povoados, segundo posto administrativo. Distrito de Barué, 2018 -2022**

Continuação

	Tanques povoados				
	2018	2019	2020	2021	2022
<b>Distrito de Barue</b>	<b>332</b>	<b>332</b>	<b>332</b>	<b>332</b>	<b>332</b>
P. A de Catandica	280	280	280	280	280
P.A de Choa	98	98	98	98	98
P.A de Nhampassa	26	26	26	26	26

Fonte: SDAE - Serviço Distrital de Actividades Económicas de Bárue

**Quadro 8.2 Gaiolas existentes e povoados, segundo posto administrativo. Distrito de Barué, 2018 -2022**

	Gaiolas existentes				
	2018	2019	2020	2021	2022
<b>Distrito de Barue</b>	..	..	..	..	..
P. A de Catandica	..	..	..	..	..
P.A de Choa	..	..	..	..	..
P.A de Nhampassa	..	..	..	..	..

Fonte: SDAE - Serviço Distrital de Actividades Económicas de Bárue

Continua

**Quadro 8.2 Gaiolas construídas e povoados, segundo posto administrativo. Distrito de Barué, 2018 -2022**

Continuação

	Gaiolas povoadas				
	2018	2019	2020	2021	2022
<b>Distrito de Barue</b>	..	..	..	..	..
P. A de Catandica	..	..	..	..	..
P.A de Choa	..	..	..	..	..
P.A de Nhampassa	..	..	..	..	..

Fonte: SDAE - Serviço Distrital de Actividades Económicas de Bárue

**Quadro 8.3 Associações e empresas de aquacultura, segundo posto administrativo. Distrito de Barué, 2018 -2022**

	Associações de piscicultores				
	2018	2019	2020	2021	2022
<b>Distrito de Barue</b>	..	..	..	..	..
P. A de Catandica	..	..	..	..	..
P.A de Choa	..	..	..	..	..
P.A de Nhampassa	..	..	..	..	..

Fonte: SDAE - Serviço Distrital de Actividades Económicas de Bárue

Continua

**Quadro 8.3 Associações e empresas de aquacultura, segundo posto administrativo. Distrito de Barué, 2018 -2022**

Continuação

	Empresas de aquacultura				
	2018	2019	2020	2021	2022
<b>Distrito de Barue</b>	..	..	..	<b>142</b>	<b>...</b>
P. A de Catandica	..	..	..	68	...
P.A de Choa	..	..	..	44	...
P.A de Nhampassa	..	..	..	30	...

Fonte: SDAE - Serviço Distrital de Actividades Económicas de Bárue

**Quadro 8.4 Piscicultores e aquacultores, segundo posto administrativo. Distrito de Barué, 2018 -2022**

Unidade Territorial	Piscicultores									
	2018		2019		2020		2021		2022	
	M	MH	M	MH	M	MH	M	MH	M	MH
<b>Distrito de Barue</b>	<b>150</b>	<b>327</b>	<b>150</b>	<b>327</b>	<b>150</b>	<b>327</b>	<b>301</b>	<b>104</b>	<b>142</b>	<b>309</b>
P. A de Catandica	70	153	70	153	70	153	141	68	68	149
P.A de Choa	48	106	48	106	48	106	96	44	44	96
P.A de Nhampassa	32	68	32	68	32	68	64	30	30	64

Fonte: SDAE - Serviço Distrital de Actividades Económicas de Bárue

Continua

**Quadro 8.4 Piscicultores e aquacultores, segundo posto administrativo. Distrito de Barué, 2018 -2022**

Continuação

Unidade Territorial	Aquacultores									
	2018		2019		2020		2021		2022	
	M	MH	M	MH	M	MH	M	MH	M	MH
<b>Distrito de Barue</b>	<b>150</b>	<b>327</b>	<b>150</b>	<b>327</b>	<b>150</b>	<b>327</b>	<b>301</b>	<b>104</b>	<b>...</b>	<b>309</b>
P. A de Catandica	70	153	70	153	70	153	141	96	...	141
P.A de Choa	48	106	48	106	48	106	96	6	...	96
P.A de Nhampassa	32	68	32	68	32	68	64	2	...	64

Fonte: SDAE - Serviço Distrital de Actividades Económicas de Bárue

**Quadro 8.5 Produção de peixe (Toneladas) segundo posto administrativo, 2018 -2022**

Unidade Territorial	Produção (t)				
	2018	2019	2020	2021	2022
<b>Distrito de Barué</b>	<b>17,6</b>	<b>18,2</b>	<b>17,2</b>	<b>13,5</b>	<b>11,4</b>
P. A de Catandica	9,6	10,0	9,2	8,5	8,1
P.A de Choa	6,0	7,0	5,0	3,0	2,0
P.A de Nhampassa	2,0	1,2	3,0	2,0	1,1

Fonte: SDAE - Serviço Distrital de Actividades Económicas de Bárue

## 9. TURISMO

**Quadro 9.1 – Estabelecimentos Hoteleiros, segundo posto administrativo. Distrito de Barué, 2018-2022**

Unidade Territorial	Nº de Estabelecimentos hoteleiros				
	2018	2019	2020	2021	2022
<b>Província de Manica</b>	<b>516</b>	<b>569</b>	<b>562</b>	<b>630</b>	<b>158</b>
<b>Distrito de Barue</b>	<b>10</b>	<b>10</b>	<b>10</b>	<b>12</b>	<b>12</b>
P. A de Catandica	10	10	10	12	12
P.A de Choa	..	..	..	..	..
P.A de Nhampassa	..	..	..	..	..

Fonte: SDAE - Serviço Distrital de Actividades Económicas de Bárue

Continua

**Quadro 9.1 – Estabelecimentos Hoteleiros, segundo posto administrativo. Distrito de Barué, 2018-2022**

Continuação

Unidade Territorial	Nº de quartos				
	2018	2019	2020	2021	2022
<b>Província de Manica</b>	<b>1 934</b>	<b>1 990</b>	<b>3 604</b>	<b>3 233</b>	<b>1 840</b>
<b>Distrito de Barue</b>	<b>143</b>	<b>143</b>	<b>151</b>	<b>158</b>	<b>230</b>
P. A de Catandica	143	143	151	158	230
P.A de Choa	..	..	..	..	..
P.A de Nhampassa	..	..	..	..	..

Fonte: SDAE - Serviço Distrital de Actividades Económicas de Bárue

Continua

**Quadro 9.1 – Estabelecimentos Hoteleiros, segundo posto administrativo. Distrito de Barué, 2018-2022**

Continuação

Unidade Territorial	Nº de camas				
	2018	2019	2020	2021	2022
<b>Província de Manica</b>	<b>2 526</b>	<b>2 647</b>	<b>2 858</b>	<b>4 638</b>	<b>2 778</b>
<b>Distrito de Barue</b>	<b>202</b>	<b>202</b>	<b>210</b>	<b>230</b>	<b>158</b>
P. A de Catandica	202	202	210	230	158
P.A de Choa	..	..	..	..	..
P.A de Nhampassa	..	..	..	..	..

Fonte: SDAE - Serviço Distrital de Actividades Económicas de Bárue

## 10. FINANÇAS PÚBLICAS

**Quadro 10.1 Execução de Receitas e Despesas (em 10<sup>3</sup> meticiais). Distrito de Barué, 2018-2022**

Designação	2018	2019	2020	2021	2022
<b>Execução de Receitas</b>	<b>5 094,50</b>	<b>3 875,40</b>	<b>4 020,30</b>	<b>2 616,23</b>	<b>2 941,00</b>
Receitas Próprias	2 564,30	2 525,10	1 470,20	2 616,23	2 570,00
Receitas Consignada	2 530,20	1 350,30	2 550,10	...	370,00
<b>Execução de Despesas</b>	...	...	...	...	<b>99 796,38</b>
Despesas Correntes	...	...	...	...	49 344,38
Despesas de Investimentos	...	...	...	...	5 045,00

Fonte: Secretaria Distrital de Barué

## 11. INSTITUIÇÕES FINANCEIRAS E MEIOS DE PAGAMENTO

**Quadro 11.1 Instituições financeiras. Distrito de Barué, 2018-2022**

Instituições Financeiras	Distrito				
	2018	2019	2020	2021	2022
Número de Balcões	1	1	1	1	1
Cooperativa de Crédito	..	..	..	..	..
Instituições de Micro Finanças	1	1	1	1	1
Outros	-	-	-	-	-

Fonte: Banco de Moçambique

Continua

**Quadro 11.1 Instituições financeiras. Distrito de Barué, 2018-2022**

Continuação

Instituições Financeiras	Província				
	2018	2019	2020	2021	2022
Número de Balcões	31	30	9	3	28
Cooperativa de Crédito	..	..	..	..	..
Instituições de Micro Finanças	4	5	5	5	10
Outros	1	1	1	1	..

Fonte: Banco de Moçambique

**Quadro 11.2 Meios de Pagamento (ATM's e POS's). Distrito de Barué, 2018-2022**

Meios de Pagamento	Distrito				
	2018	2019	2020	2021	2022
ATM's	2	2	2	4	4
POS's	37	12	11	36	34

Fonte: Banco de Moçambique

Continua

**Quadro 11.2 Meios de Pagamento (ATM's e POS's). Distrito de Barué, 201-2022 Continuação**

Meios de Pagamento	Província				
	2018	2019	2020	2021	2022
ATM's	38	57	58	64	64
POS's	943	1 246	1 042	1 078	1 292

Fonte: Banco de Moçambique

## 12.GLOSSÁRIO

**Agricultores assistidos:** conjunto de produtores agrícolas abrangidos pelos serviços de extensão. Portanto, camponeses que, periodicamente, lhes são transmitidas técnicas melhoradas de produção, pelo extensionista.

**Aquacultura:** actividade que consiste na criação de espécies aquáticas em ambiente controlado, a fim de gerar renda e alimento

**Associação agrária :** organização de camponeses ou produtores agrícolas ou agro-pecuários orientados à satisfação dos interesses comuns, ligados com a produção, processamento e comercialização de produtos agro-pecuários. A associação pode ser ou não registada legalmente.

**Consultas de 0 – 4 anos:** atenção e episódios agudos e crónicos, assim com a coordenação e acompanhamento efectivo aos problemas de desenvolvimento da criança. Tem como componentes:

- Supervisão da saúde;
- Avaliação do crescimento e desenvolvimento;
- Avaliação psicossocial da criança e da família e;
- Imunização.

**Consultas pós-parto:** consultas feitas a uma mulher que acaba de dar, não importa se deu ou não o parto na unidade hospitalar.

**Consultas pré-natais:** acompanhamento feito a uma gestante desde o momento que confirma a gravidez até o período do parto. É realizado mensalmente.

**Densidade populacional (demográfica):** medida expressa pela relação entre a população e a superfície do território, geralmente aplicada a seres humanos. É expressa em habitantes por quilómetros quadrados (hab./km<sup>2</sup>).

**Extensionista:** individuo com formação média/superior em agropecuária que garante a transmissão, de forma contínua, de informações úteis aos produtores agropecuários, com intuito de adquirirem capacidades e atitudes necessárias para a produção agrária.

**Partos institucionais:** partos realizados nas unidades hospitalares.

**Rácio alunos/professor:** média de alunos assistidos por um professor.

**Receita consignada:** receita pública proveniente de tributos – impostos, taxas ou contribuições especiais – estabelecido em dispositivo legal que a vincula na totalidade, ou em parte, a um ou mais objectivos específicos.

**Sistema de abastecimento de água:** equipamento instalado para captação, tratamento e distribuição de água para o consumo doméstico.

**Saúde materno-infantil:** conjunto de cuidados e acompanhamentos feitos a partir da gravidez até os cuidados da criança até aos 14 anos.



INSTITUTO NACIONAL DE ESTATÍSTICA

Av. 25 de Setembro edifício do Governo antigo CP 350 4º andar Cel: 82 304 4801