

ESTATÍSTICAS DO DISTRITO CIDADE DE CHIMOIO

2018 - 2022



INSTITUTO NACIONAL DE ESTATÍSTICA



Moçambique



INSTITUTO NACIONAL DE ESTATÍSTICA
DELEGAÇÃO PROVINCIAL DE MANICA

Estatísticas do Distrito de Chimoio

2018 – 2022

Junho 2023

Presidência

Eliza Mónica Ana Magaua

Presidente

FICHA TÉCNICA

Título

Estatísticas do Distrito de Chimoio, 2018 - 2022

Editor

Instituto Nacional de Estatística
Direcção de Integração, Coordenação e Relações Externas
Av. 24 de Julho, nº 1 989, CP 493, 4º Andar
Maputo - Moçambique
e-mail: info@ine.gov.mz
web: www.ine.gov.mz

Produção

Ana Paula Dava, Maria Aliche Chiponde, Teixeira Mandlate, Belmiro Daniel, João Mangué, Valentim Raposo, Pedro Fumo, Maria Ines Sumbana, Faruk Nguenha, Iolanda Muchanga, Gertrudes Nhampossa, José Tomo, Felisberto Bagnath, Nilda Muando, Júlio Biza, Estrela Pires, Sofia Alexandre, Sandre Macia, Isménia Guilima, António Simões Júlio e Salingo Joaquim Manuel Chamussia

Delegação Provincial de Manica

Francisco Macaringue (Delegado)
António Simões Júlio (Coordenador Provincial)
Salingo Joaquim Manuel Chamussia (Coordenador Provincial Adjunto)

Coordenação Nacional

Ernesto da Silva Samo (Director Nacional Adjunto da DCNIG- Direcção de Contas Nacionais e Indicadores Globais)
Paulo Lipanga (Director Nacional Adjunto da DICRE- Direcção de Integração, Coordenação e Relações Externas)

Pontos Focais do Distrito

Nelson S. G. Marrapela
Sande Mário Massada

Pontos Focais Postos Administrativos

António A. Vicente Chana
Lopes Raul Macanhene
Aristides de Jesus Hilário

Controlo de Qualidade:

Cipriano Cláudio (Director da DCNIG)
Pedro Duce (Director DEMOVIS- Direcção de Estatísticas Demográficas, Vitais e Sociais)
Ernesto da Silva Samo (Director Nacional Adjunto da DCNIG)
Paulo Lipanga (Director Nacional Adjunto da DICRE)
Francisco Macaringue (Delegado)

Design e Grafismo

Claudino Falume

Difusão

Instituto Nacional de Estatística
Departamento de Difusão da Direcção de Integração, Coordenação e Relações Externas do INE (DICRE)

Disponível em formato digital no website do INE

Sinais Convencionais

- .. Categoria não aplicável
- ... Dados não disponíveis à data da publicação
- 0 Dado muito menor que a unidade de medida usada
- * Dado rectificado
- Resultado nulo

Siglas e Abreviaturas

| | |
|--------------|-------------------------------------|
| BCG | Bacilo Calmentt Guerin |
| DPINE | Delegação Provincial do INE |
| DTP | Difteria Pertussis Tétano |
| EPC | Escola Primária Completa |
| EP1 | Escola Primária do 1º Grau |
| EP2 | Escola Primária do 2º Grau |
| ESG1 | Escola Secundária Geral do 1º Ciclo |
| ESG2 | Escola Secundária Geral do 2º Ciclo |
| INE | Instituto Nacional de Estatística |
| VAS1 | Vacinação Anti Sarampo 1ª dose |
| VAS2 | Vacinação Anti Sarampo 2ª dose |

PREFÁCIO

A crescente procura de informação estatística sobre o Distrito como polo de desenvolvimento, impõe novos desafios ao INE, de produzir estatísticas daquele nível territorial.

É neste quadro, que o INE decidiu criar uma unidade de Estatísticas Territoriais, com a responsabilidade de produzir estatísticas que respondessem àquela necessidade de informação.

Com o espírito comum de participar no desenvolvimento do Distrito, foram realizadas diversas acções e, em Maio de 2010, foi lançada a 1.ª Edição da Publicação Estatísticas Territoriais, apresentando dados básicos sobre o perfil da realidade sociodemográfica e económica do distrito.

Prosseguindo acções com vista à melhoria de qualidade dos serviços, foi feita uma revisão dos dados, para além do acréscimo de dados e extensão da série para cinco anos, 2018 – 2022. A presente publicação, foi elaborada mediante o levantamento das necessidades estatísticas do distrito e da informação estatística disponível.

Como qualquer obra, a Publicação Estatísticas Territoriais está sujeita a críticas e sugestões, as quais o INE acolhe e agradece, pois servirão para melhorar futuras edições.

O INE agradece, em especial, todas as entidades que directa ou indirectamente contribuíram na elaboração desta edição e, convida os utilizadores a visitar o seu sítio em www.ine.gov.mz, ou os seus centros de documentação, na sua sede, em Maputo e em todas as suas delegações provinciais.

Maputo, Junho de 2023

A Presidente

Eliza Mónica Ana Magaua

Índice Geral

| | |
|-------------------------------------------------------------|----|
| 1.DADOS GERAIS..... | 8 |
| 2.TERRITORIO E CLIMA..... | 9 |
| 3.POPULAÇÃO..... | 10 |
| 4.ABASTECIMENTO DE ÁGUA..... | 13 |
| 5.EDUCAÇÃO..... | 15 |
| 6.SAÚDE..... | 19 |
| 7.AGRICULTURA, PRODUÇÃO ANIMAL E SERVIÇOS RELACIONADOS..... | 22 |
| 8.AQUACULTURA..... | 24 |
| 9.TURISMO E ALOJAMENTO..... | 26 |
| 10.FINANÇAS PÚBLICAS..... | 27 |
| 11.INSTITUIÇÕES FINANCEIRAS E MEIOS DE PAGAMENTO..... | 27 |
| 12.GLOSSÁRIO..... | 29 |

1. DADOS GERAIS

| Descrição | Distrito | Província | Distr./Prov. (%) |
|-----------------------------------------------------------------------------------------------------------------------------------------------------------------|----------|-----------|---------------------|
| Território e população | | | |
| Área (km ²) | 241 | 61 661 | 0.39 |
| População (hab.) | 476 957 | 2 235 836 | 22.0 |
| Densidade populacional (hab./km ²) | 1979,1 | 35.3 | .. |
| Número médio de membros nos agregados familiares | 5,0 | 4,9 | ... |
| Número médio de membros nas habitações particulares | 5,0 | 4,8 | ... |
| Taxa de analfabetismo (%) | ... | ... | ... |
| Infra-estruturas sociais | | | |
| Unidades hospitalares | 9 | 137 | 6.6 |
| Edifícios escolares | 55 | 1 147 | 4.8 |
| Fontes de água públicas | 566 | 1 957 | 28.9 |
| Economia | | | |
| Principais actividades económicas: Agricultura e Exploração Mineira. | | | |
| Principais produtos produzidos no distrito: Milho, Mandioca, Mapira, Cebola, Tomate, repolho, Alface, Banana, Mangas, Pepino, Couve, Feijões, Titânio e Argila. | | | |

3. POPULAÇÃO

Quadro 3.1 População por sexo, segundo idade. Distrito de Chimoio, 2017 – 2024

| Idade | População por sexo | | | | | | | |
|--------------|--------------------|----------------|----------------|----------------|----------------|----------------|----------------|----------------|
| | 2017 | | 2018 | | 2019 | | 2020 | |
| | HM | M | HM | M | HM | M | HM | M |
| Total | 381 053 | 193 392 | 399 297 | 202 525 | 417 954 | 211 869 | 437 108 | 221 460 |
| 0 - 4 | 61196 | 30 741 | 63995 | 31982 | 66869 | 33263 | 70273 | 34800 |
| 5-9 | 58180 | 29 279 | 60067 | 30156 | 62139 | 31150 | 63993 | 32056 |
| 10-14 | 52134 | 26 612 | 54667 | 27842 | 56944 | 28905 | 58974 | 29822 |
| 15-19 | 46655 | 23 869 | 48633 | 24744 | 50745 | 25787 | 52997 | 26961 |
| 20-24 | 41556 | 22 563 | 43333 | 23332 | 44968 | 23886 | 46545 | 24335 |
| 25-29 | 32328 | 16 779 | 34304 | 18076 | 36443 | 19472 | 38644 | 20864 |
| 30-34 | 24621 | 11 899 | 26005 | 12743 | 27429 | 13646 | 28926 | 14619 |
| 35-39 | 17938 | 8 506 | 19148 | 9105 | 20379 | 9719 | 21632 | 10363 |
| 40-44 | 12239 | 5 824 | 13177 | 6271 | 14200 | 6768 | 15289 | 7305 |
| 45-49 | 8739 | 4 302 | 9229 | 4528 | 9801 | 4787 | 10456 | 5082 |
| 50-54 | 7179 | 3 546 | 7428 | 3705 | 7659 | 3845 | 7905 | 3983 |
| 55-59 | 5577 | 2 652 | 5845 | 2817 | 6156 | 3018 | 6483 | 3235 |
| 60-64 | 4671 | 2 344 | 4845 | 2434 | 4973 | 2488 | 5084 | 2532 |
| 65-69 | 2953 | 1 467 | 3249 | 1625 | 3568 | 1811 | 3885 | 2002 |
| 70-74 | 1837 | 1 076 | 1972 | 1125 | 2116 | 1169 | 2275 | 1222 |
| 75-79 | 1344 | 754 | 1314 | 770 | 1349 | 816 | 1425 | 874 |
| 80+ | 1905 | 1 177 | 2085 | 1269 | 2216 | 1340 | 2321 | 1404 |

Continua

Quadro 3.1 População por sexo, segundo idade. Distrito de Chimoio, 2017 - 2024

Continuação

| Idade | População por sexo | | | | | | | |
|--------------|--------------------|----------------|----------------|----------------|----------------|----------------|----------------|----------------|
| | 2021 | | 2022 | | 2023 | | 2024 | |
| | HM | M | HM | M | HM | M | HM | M |
| Total | 456 775 | 231 305 | 476 957 | 241 403 | 497 653 | 251 756 | 518 856 | 262 358 |
| 0 - 4 | 74945 | 36961 | 82276 | 40416 | 85236 | 41872 | 88272 | 43359 |
| 5-9 | 64802 | 32458 | 63065 | 31627 | 65766 | 32827 | 68568 | 34078 |
| 10-14 | 60842 | 30656 | 62642 | 31468 | 64529 | 32347 | 66596 | 33340 |
| 15-19 | 55387 | 28210 | 57912 | 29488 | 60429 | 30712 | 62693 | 31771 |
| 20-24 | 48190 | 24840 | 49988 | 25512 | 51947 | 26381 | 54041 | 27417 |
| 25-29 | 40759 | 22114 | 42705 | 23139 | 44456 | 23900 | 46074 | 24452 |
| 30-34 | 30543 | 15680 | 32295 | 16827 | 34224 | 18091 | 36313 | 19451 |
| 35-39 | 22910 | 11056 | 24225 | 11814 | 25570 | 12633 | 26956 | 13509 |
| 40-44 | 16418 | 7864 | 17564 | 8435 | 18728 | 9014 | 19914 | 9608 |
| 45-49 | 11190 | 5420 | 12003 | 5801 | 12899 | 6230 | 13877 | 6710 |
| 50-54 | 8202 | 4135 | 8583 | 4319 | 9047 | 4536 | 9587 | 4782 |
| 55-59 | 6796 | 3442 | 7070 | 3621 | 7307 | 3772 | 7528 | 3907 |
| 60-64 | 5222 | 2597 | 5413 | 2706 | 5663 | 2862 | 5951 | 3049 |
| 65-69 | 4164 | 2172 | 4383 | 2299 | 4541 | 2381 | 4658 | 2434 |
| 70-74 | 2463 | 1296 | 2684 | 1403 | 2942 | 1545 | 3218 | 1710 |
| 75-79 | 1524 | 934 | 1630 | 985 | 1740 | 1028 | 1858 | 1066 |
| 80+ | 2419 | 1470 | 2519 | 1543 | 2630 | 1624 | 2754 | 1714 |

Fonte: INE - Instituto Nacional de Estatística, Projeções da População 2018 - 2050

Quadro 3.2 População, segundo idades seleccionadas. Distrito de Chimoio, 2017 – 2024

| Idades seleccionadas | População por sexo | | | | | | | |
|----------------------|--------------------|--------|--------|--------|--------|--------|--------|--------|
| | 2017 | | 2018 | | 2019 | | 2020 | |
| | HM | M | HM | M | HM | M | HM | M |
| 0 | 10 225 | 5 170 | 15 412 | 7 562 | 15 928 | 7 821 | 16 542 | 8 122 |
| 1 - 4 | 50971 | 25571 | 48583 | 24420 | 50941 | 25442 | 53731 | 26678 |
| 0-14 | 171510 | 86632 | 178729 | 89981 | 185951 | 93318 | 193241 | 96679 |
| 15-24 | 88211 | 46432 | 91966 | 48076 | 95713 | 49673 | 99541 | 51296 |
| 15-44 | 175338 | 89440 | 184600 | 94272 | 194164 | 99278 | 204032 | 104447 |
| 15-49 | 184078 | 93743 | 193829 | 98800 | 203965 | 104065 | 214487 | 109530 |
| 15-64 | 201504 | 102285 | 211947 | 107756 | 222753 | 113416 | 233960 | 119280 |
| 50-64 | 7179 | 3546 | 7428 | 3705 | 7659 | 3845 | 7905 | 3983 |
| 55 e + | 18287 | 9470 | 19311 | 10039 | 20378 | 10641 | 21475 | 11269 |
| 65 e + | 8039 | 4474 | 8620 | 4788 | 9250 | 5135 | 9907 | 5502 |
| 75 e + | 3249 | 1932 | 3400 | 2038 | 3565 | 2156 | 3747 | 2278 |
| 5 - 10 | 69114 | 34835 | 71449 | 35909 | 73757 | 36997 | 75874 | 38019 |
| 6 | 11835 | 5944 | 12320 | 6176 | 12852 | 6438 | 13272 | 6649 |
| 6 - 11 | 67532 | 34134 | 69887 | 35201 | 72221 | 36275 | 74528 | 37363 |
| 11 - 12 | 21064 | 10767 | 22150 | 11278 | 23148 | 11728 | 23831 | 12020 |
| 12 - 14 | 30539 | 15615 | 32073 | 16394 | 33667 | 17165 | 35199 | 17872 |
| 13-15 | 29878 | 15238 | 31330 | 16012 | 32861 | 16790 | 34454 | 17561 |
| 15 - 17 | 28563 | 14491 | 29824 | 15147 | 31177 | 15881 | 32624 | 16652 |
| 16-17 | 18820 | 9542 | 19628 | 9947 | 20494 | 10420 | 21432 | 10930 |
| 18 | 9128 | 4689 | 9494 | 4816 | 9886 | 4998 | 10299 | 5220 |
| 18 e + | 180 980 | 92 269 | 190744 | 97 397 | 200826 | 102671 | 211243 | 108130 |

Continua

Quadro 3.2 População, segundo idades seleccionadas. Distrito de Chimoio, 2017 - 2024

Continuação

| Idades seleccionadas | População por sexo | | | | | | | |
|----------------------|--------------------|--------|--------|--------|--------|--------|--------|--------|
| | 2021 | | 2022 | | 2023 | | 2024 | |
| | HM | M | HM | M | HM | M | HM | M |
| 0 | 17 151 | 8 420 | 17 758 | 8 718 | 18 363 | 9 014 | 18 955 | 9 304 |
| 1 - 4 | 57793 | 28541 | 64517 | 31698 | 66873 | 32858 | 69316 | 34055 |
| 0-14 | 200589 | 100075 | 207983 | 103511 | 215531 | 107046 | 223435 | 110777 |
| 15-24 | 103577 | 53050 | 107900 | 55000 | 112376 | 57093 | 116735 | 59188 |
| 15-44 | 214207 | 109765 | 224688 | 115215 | 235354 | 120731 | 245991 | 126209 |
| 15-49 | 225398 | 115184 | 236691 | 121016 | 248252 | 126960 | 259868 | 132919 |
| 15-64 | 245617 | 125358 | 257757 | 131662 | 270269 | 138131 | 282933 | 144657 |
| 50-64 | 8202 | 4135 | 8583 | 4319 | 9047 | 4536 | 9587 | 4782 |
| 55 e + | 22587 | 11911 | 23700 | 12558 | 24822 | 13213 | 25967 | 13880 |
| 65 e + | 10570 | 5872 | 11217 | 6230 | 11852 | 6578 | 12488 | 6924 |
| 75 e + | 3943 | 2404 | 4149 | 2528 | 4370 | 2652 | 4612 | 2780 |
| 5 - 10 | 77056 | 38594 | 75801 | 37995 | 79033 | 39457 | 82253 | 40917 |
| 6 | 13319 | 6677 | 12650 | 6348 | 10590 | 5349 | 15536 | 7630 |
| 6 - 11 | 76645 | 38385 | 77830 | 38962 | 76586 | 38368 | 79815 | 39829 |
| 11 - 12 | 24330 | 12230 | 24966 | 12519 | 25821 | 12925 | 26834 | 13419 |
| 12 - 14 | 36430 | 18417 | 37375 | 18824 | 38249 | 19209 | 39367 | 19730 |
| 13-15 | 35984 | 18268 | 37214 | 18812 | 38160 | 19219 | 39033 | 19604 |
| 15 - 17 | 34152 | 17429 | 35741 | 18198 | 37266 | 18903 | 38494 | 19447 |
| 16-17 | 22427 | 11451 | 23466 | 11967 | 24547 | 12477 | 25538 | 12924 |
| 18 | 10749 | 5470 | 11236 | 5730 | 11742 | 5989 | 12273 | 6245 |
| 18 e + | 222 034 | 113 01 | 233 33 | 119 94 | 244 56 | 125 07 | 256 27 | 132134 |

Fonte: INE - Instituto Nacional de Estatística, Projeções da População 2018 - 2050

Gráfico 3.1 - Pirâmide da População. Distrito de Chimoio, 2022

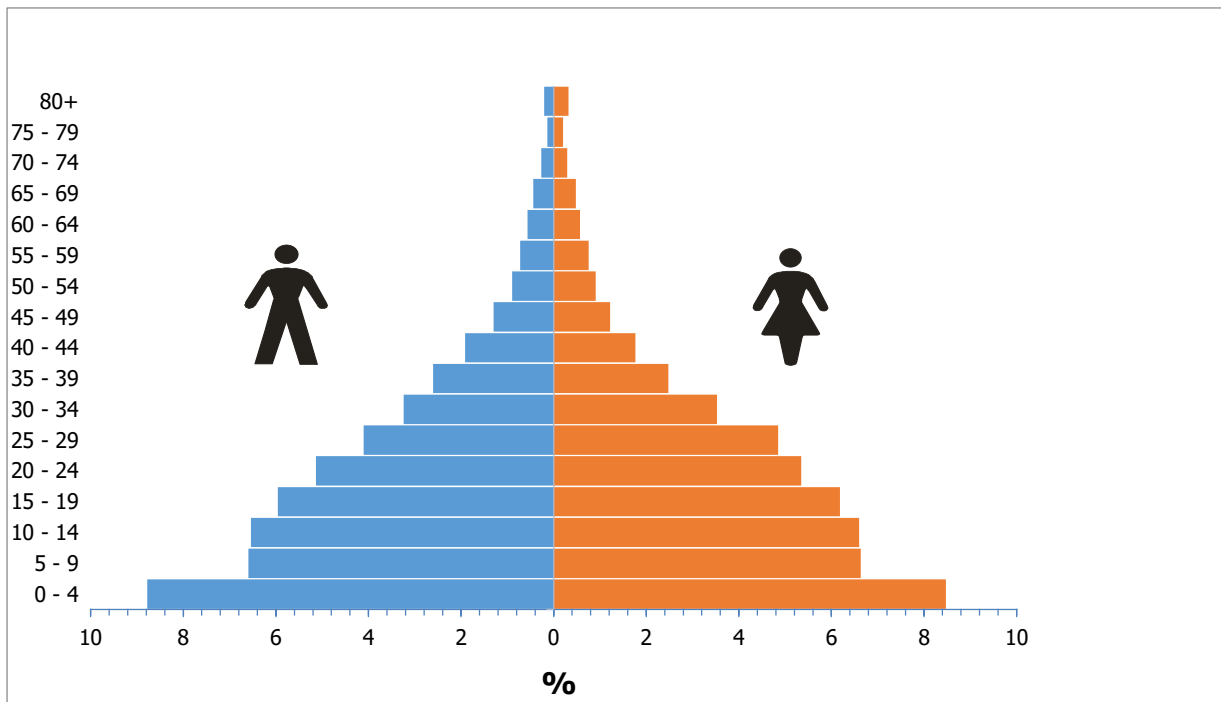

Fonte: INE - Instituto Nacional de Estatística, Projeções da População 2018-2050

4. ABASTECIMENTO DE ÁGUA

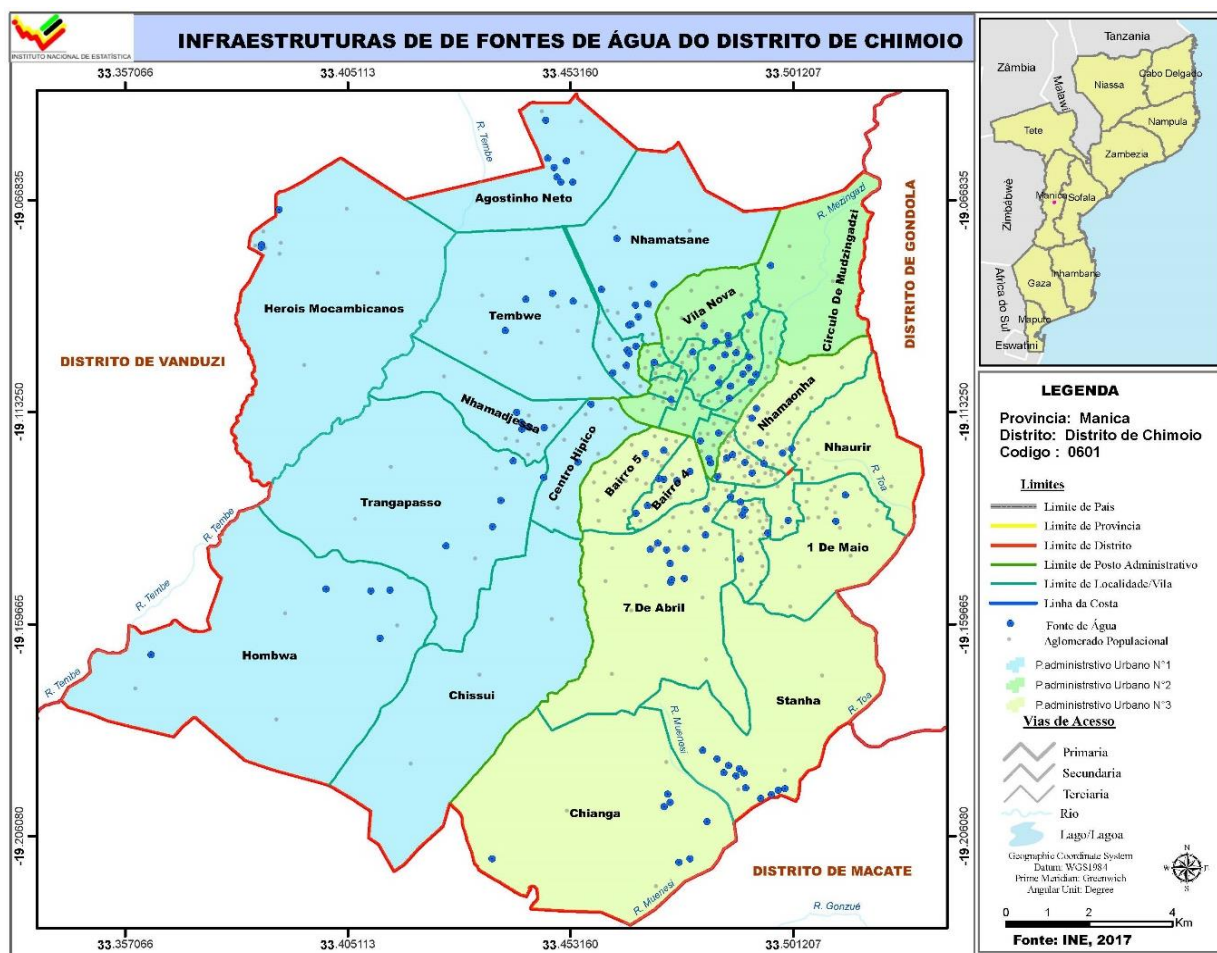

Quadro 4.1 Abastecimento de água. Distrito de Chimoio, 2018 - 2022

| Descrição | 2018 | 2019 | 2020 | 2021 | 2022 |
|-------------------------|--------|--------|--------|--------|--------|
| Fontes de água | 311 | 323 | 331 | 331 | 391 |
| População servida | 58 281 | 93 970 | 74 365 | 74 365 | 53 400 |
| Fonte de água/1000 hab. | 5,3 | 3,4 | 4,5 | 4,5 | 7,3 |

Fonte: SDPI-Serviço Distrital de Planeamento e Infra-estrutura

Quadro 4.2 Número de furos, poços e nascentes de água operacionais. Distrito de Chimoio, 2018-2022

| Unidade Territorial | Nº de furos Operacionais | | | | | Nº de poços de água operacionais | | | | |
|----------------------------|--------------------------|------------|------------|------------|------------|----------------------------------|------------|------------|------------|------------|
| | 2018 | 2019 | 2020 | 2021 | 2022 | 2018 | 2019 | 2020 | 2021 | 2022 |
| Distrito de Chimoio | 135 | 138 | 138 | 138 | 133 | 176 | 185 | 193 | 193 | 213 |
| P.A de Nhaucaranga | 47 | 48 | 48 | 48 | 35 | 61 | 64 | 65 | 65 | 71 |
| P.A de Nhaurumba | 38 | 39 | 39 | 39 | 48 | 52 | 56 | 58 | 58 | 63 |
| P. A. Mandigo | 50 | 51 | 51 | 51 | 95 | 63 | 65 | 70 | 70 | 79 |

Fonte: SDPI-Serviço Distrital de Planeamento e Infra-estrutura

Continua

Quadro 4.2 Número de furos, poços e nascentes de água operacionais. Distrito de Chimoio, 2018-2022

Continuação

| Unidade Territorial | Nº de Nascentes de água | | | | |
|----------------------------|-------------------------|------|------|------|------|
| | 2018 | 2019 | 2020 | 2021 | 2022 |
| Distrito de Chimoio | .. | .. | .. | .. | .. |
| P.A de Nhaucaranga | .. | .. | .. | .. | .. |
| P.A de Chaurumba | .. | .. | .. | .. | .. |
| P.A de Mandigo | .. | .. | .. | .. | .. |

Fonte: SDPI-Serviço Distrital de Planeamento e Infra-estrutura

Quadro 4.3 – População servida por fontes e sistemas de abastecimento de água. Distrito de Chimoio, 2018-2022

| Unidade Territorial | População servida por fontes de água | | | | |
|----------------------------|--------------------------------------|----------------|----------------|----------------|----------------|
| | 2018 | 2019 | 2020 | 2021 | 2022 |
| Província | 421 319 | 510 142 | 470 986 | 432 971 | 795 271 |
| Distrito de Chimoio | 60 895 | 76 785 | 61 131 | 61 131 | 53 400 |
| P.A de Nhaucaranga | 31 795 | 31 795 | 31 795 | 31 795 | 10 500 |
| P.A de Chaurumba | 14 816 | 11 984 | 11 984 | 11 984 | 14 400 |
| P.A de Mandigo | 14 284 | 33 006 | 17 352 | 17 352 | 28 500 |

Fonte: SDPI-Serviço Distrital de Planeamento e Infra-estrutura

Continua

Quadro 4.3 – População servida por fontes e sistemas de abastecimento de água. Distrito de Chimoio, 2018-2022

Continuação

| Unidade Territorial | População servida por Sistemas de água | | | | |
|----------------------------|----------------------------------------|----------------|----------------|----------------|----------------|
| | 2018 | 2019 | 2020 | 2021 | 2022 |
| Província | 247 075 | 270 667 | 293 113 | 285 924 | 253 211 |
| Distrito de Chimoio | 128 322 | 142 505 | 152 344 | 162 558 | 122 400 |
| P.A de Nhaucaranga | 44218 | 56 200 | 55 250 | 57 250 | 35 400 |
| P.A de Chaurumba | 41984 | 41 984 | 51 873 | 51 984 | 59 700 |
| P.A de Mandigo | 42 120 | 44 321 | 45 221 | 53 324 | 122 400 |

Fonte: SDPI-Serviço Distrital de Planeamento e Infra-estrutura

5. EDUCAÇÃO

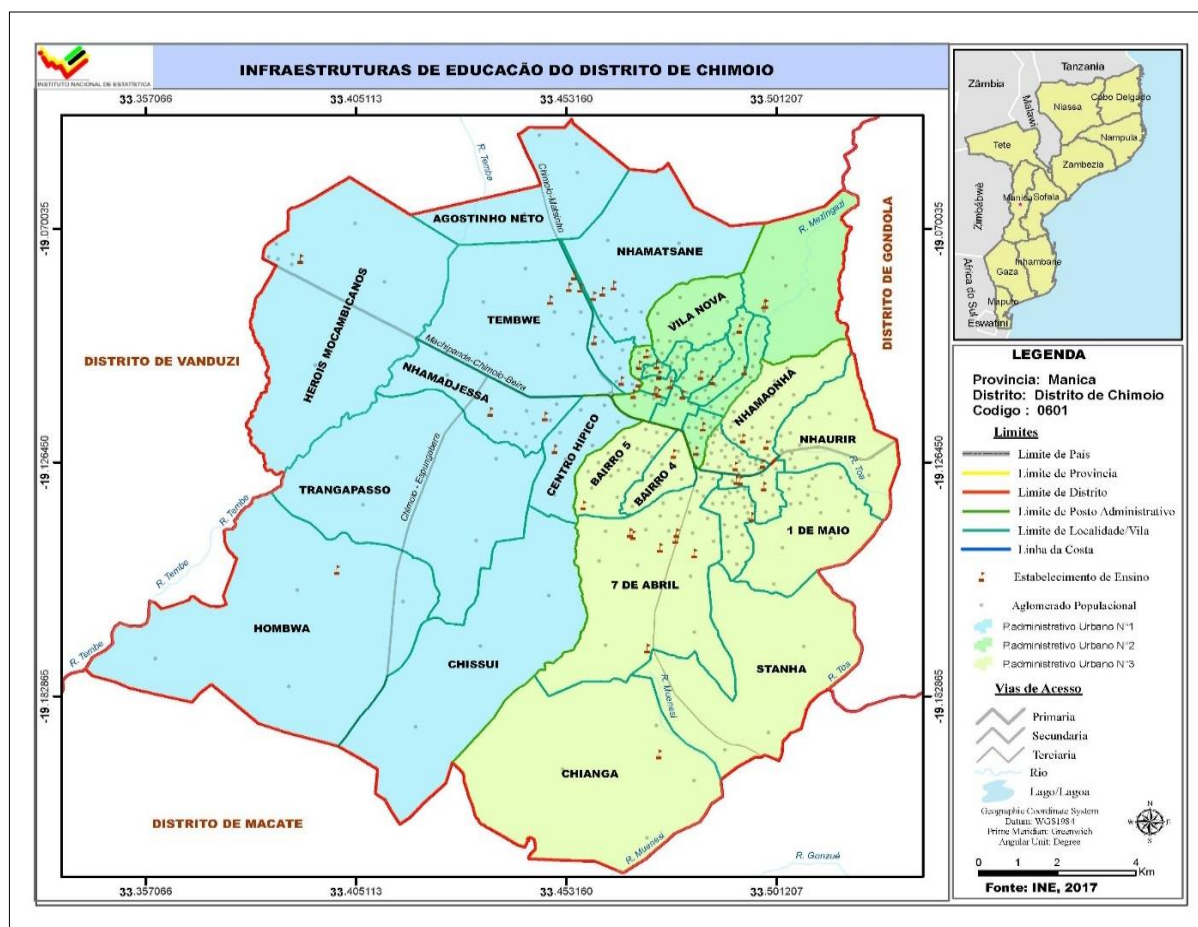

Quadro 5.1 Escolas, alunos matriculados e professores em exercício segundo níveis de ensino. Distrito de Chimoio, 2018 - 2022

| Nível de Ensino | Descrição | Distrito de Chimoio | | | | | Província | | Dist/Prov (%) | |
|-----------------|--------------------------|---------------------|--------|--------|--------|-------|-----------|---------|---------------|------|
| | | 2018 | 2019 | 2020 | 2021 | 2022 | 2021 | 2022 | 2021 | 2022 |
| EP1 | Escolas | 29 | 29 | 29 | 29 | 29 | 536 | 860 | 5,4 | 3,8 |
| | Alunos matriculados | 40 320 | 44 601 | 47 025 | 48 325 | 63108 | 433 207 | 470 110 | 11,2 | 13,4 |
| | Mulheres | 27 848 | 28 929 | 24 992 | 25 876 | 32991 | 210 721 | 221 131 | 12,3 | 15,7 |
| | Professores em exercício | 894 | 906 | 862 | 985 | 1052 | 6 355 | 8 578 | 9,9 | 12,3 |
| EP2 | Escolas | 29 | 29 | 29 | 29 | 29 | 484 | 582 | 5,9 | 5,1 |
| | Alunos matriculados | 40 319 | 44 601 | 47 023 | 48 345 | 29077 | 121 287 | 122 223 | 39,9 | 23,8 |
| | Mulheres | 19 705 | 21 891 | 23 135 | 24 350 | 14763 | 61 960 | 58 247 | 39,3 | 25,3 |
| | Professores em exercício | 637 | 613 | 648 | 685 | 1052 | 1 820 | 2 009 | 37,6 | 52,4 |
| ESG1 | Escolas | 7 | 7 | 8 | 8 | 8 | 48 | 54 | 16,7 | 14,8 |
| | Alunos matriculados | 20 430 | 24 681 | 27 258 | 20 488 | 34616 | 58 866 | 74 079 | 34,8 | 46,7 |
| | Mulheres | 10 290 | 11 883 | 13 005 | 10 215 | 14599 | 27 069 | 34 379 | 37,7 | 42,5 |
| | Professores em exercício | 228 | 236 | 241 | 245 | 217 | 938 | 1639 | 26,1 | 13,2 |

2 Continua

Quadro 5.1 Escolas, alunos matriculados e professores em exercício segundo níveis de ensino. Distrito de Chimoio, 2018 – 2022

Continuação

| Nível de Ensino | Descrição | Distrito de Chimoio | | | | | Província | | Dist/Prov (%) | |
|-----------------|--------------------------|---------------------|--------|--------|--------|-------|-----------|--------|---------------|------|
| | | 2018 | 2019 | 2020 | 2021 | 2022 | 2021 | 2022 | 2021 | 2022 |
| ESG2 | Escolas | 4 | 4 | 5 | 5 | 5 | 13 | 24 | 38,5 | 20,8 |
| | Alunos matriculados | 10 545 | 10 937 | 10 734 | 12 582 | 14417 | 23 783 | 24 644 | 52,9 | 59,0 |
| | Mulheres | 4 974 | 5 268 | 4 971 | 5 775 | 6781 | 10 005 | 10 980 | 57,7 | 62,1 |
| | Professores em exercício | 383 | 390 | 392 | 394 | 596 | 985 | 1 005 | 40,0 | 59,3 |

Fonte: SDEJDT - Serviço Distrital de Educação, Juventude e Tecnologia

Quadro 5.2 Escolas, alunos matriculados no Ensino Primário Público segundo posto administrativo. Distrito de Chimoio, 2018 - 2022

| Unidade Territorial | Ano | EP1 | | | | EP2 | | | |
|----------------------------|------|---------|---------------------|--------|---------------|---------|---------------------|--------|---------------|
| | | Escolas | Alunos matriculados | | Raparigas (%) | Escolas | Alunos matriculados | | Raparigas (%) |
| | | | HM | M | | | HM | M | |
| Distrito de Chimoio | 2018 | 29 | 40 320 | 27 848 | 62,4 | 12 | 40 319 | 19 705 | 48,9 |
| | 2019 | 29 | 44 601 | 28 929 | 64,9 | 12 | 44 601 | 21 891 | 48,1 |
| | 2020 | 29 | 47 025 | 24 992 | 52,5 | 13 | 47 023 | 23 135 | 49,2 |
| | 2021 | 29 | 47 250 | 24 985 | 52,9 | 17 | 47 523 | 23 236 | 48,9 |
| | 2022 | 29 | 78411 | 39781 | 50,7 | 17 | 15995 | 8 022 | 50,2 |
| P.A de Nhaucaranga | 2018 | 8 | 13 200 | 8 016 | 60,7 | 2 | 12 094 | 5 876 | 48,6 |
| | 2019 | 8 | 13 067 | 9 393 | 71,9 | 2 | 15 478 | 6 076 | 39,2 |
| | 2020 | 8 | 14 355 | 7 354 | 51,2 | 2 | 14 587 | 6 566 | 45,0 |
| | 2021 | 8 | 15 468 | 7 654 | 48,4 | 2 | 15 463 | 6 754 | 43,7 |
| | 2022 | 8 | 20600 | 9900 | 48,1 | 2 | 3950 | 1650 | 42,1 |
| P.A de Chaurumba | 2018 | 7 | 12 040 | 7 482 | 62,1 | 3 | 10 911 | 4 916 | 45,0 |
| | 2019 | 7 | 14 057 | 9 343 | 51,2 | 3 | 11 009 | 5 611 | 50,9 |
| | 2020 | 7 | 13 090 | 7 404 | 56,6 | 4 | 13 121 | 5 713 | 43,5 |
| | 2021 | 7 | 14 365 | 7 650 | 53,3 | 5 | 14 234 | 6 345 | 44,6 |
| | 2022 | 7 | 19200 | 9981 | 52,1 | 5 | 4046 | 1850 | 46,0 |
| P.A Mandigo | 2020 | | ... | ... | ... | ... | ... | ... | ... |
| | 2021 | | | | | | | | |
| | 2022 | 14 | 38611 | 19900 | ... | 10 | 7999 | 4522 | ... |

Fonte: SDEJDT - Serviço Distrital de Educação, Juventude e Tecnologia

Quadro 5.3 Escolas, alunos matriculados no Ensino Secundário Público segundo posto administrativo. Distrito de Chimoio, 2018 - 2022

| Unidade Territorial | Ano | ESG1 | | | | ESG2 | | | |
|---------------------|------|---------|---------------------|--------|---------------|---------|---------------------|-------|---------------|
| | | Escolas | Alunos matriculados | | Raparigas (%) | Escolas | Alunos matriculados | | Raparigas (%) |
| | | | HM | M | | | HM | M | |
| Distrito de Chimoio | 2018 | 7 | 20 430 | 10 290 | 50,4 | 4 | 12 545 | 4 974 | 39,6 |
| | 2019 | 7 | 24 681 | 11 883 | 48,1 | 4 | 13 937 | 5 268 | 37,8 |
| | 2020 | 8 | 27 258 | 13 005 | 47,7 | 5 | 10 734 | 4 971 | 46,3 |
| | 2021 | 8 | 20 488 | 10 215 | 49,9 | 5 | 12 582 | 5 775 | 45,9 |
| | 2022 | 8 | 34616 | 16950 | 49,1 | 5 | 14796 | 6781 | 46,0 |
| P.A de Nhaucaranga | 2018 | 1 | 6 810 | 3 430 | 50,4 | 1 | 3 515 | 1 658 | 47,2 |
| | 2019 | 1 | 8 227 | 3 961 | 48,1 | 1 | 3 646 | 1 756 | 48,2 |
| | 2020 | 2 | 9 086 | 4 335 | 47,7 | 1 | 3 578 | 1 657 | 46,3 |
| | 2021 | 2 | 6 122 | 2 635 | 43,0 | 1 | 4 352 | 1 785 | 41,0 |
| | 2022 | 2 | 8000 | 4237 | 53,1 | 1 | 3699 | 1695 | 46,0 |
| P.A de Chaurumba | 2018 | 3 | 6 190 | 2 810 | 45,4 | 2 | 2 895 | 1 038 | 35,9 |
| | 2019 | 3 | 7 607 | 3 341 | 43,9 | 2 | 3 025 | 1 136 | 37,6 |
| | 2020 | 3 | 8 466 | 3 715 | 43,9 | 2 | 2 958 | 1 037 | 35,1 |
| | 2021 | 3 | 4 122 | 2 475 | 60,0 | 2 | 3 810 | 1 230 | 32,3 |
| | 2022 | | 9300 | 4238 | 46,1 | 2 | 3 699 | 1 695 | 46,0 |
| P.A Mandigo | 2020 | 2 | .. | .. | | 1 | .. | .. | .. |
| | 2021 | 2 | .. | .. | | 1 | .. | .. | .. |
| | 2022 | 2 | 17316 | 8475 | ... | 2 | 7398 | 3391 | ... |

Fonte: SDEJDT - Serviço Distrital de Educação, Juventude e Tecnologia

Gráfico 5.1 Rácio aluno/professor no ensino primário público do primeiro grau. Distrito de Chimoio, 2018 – 2022

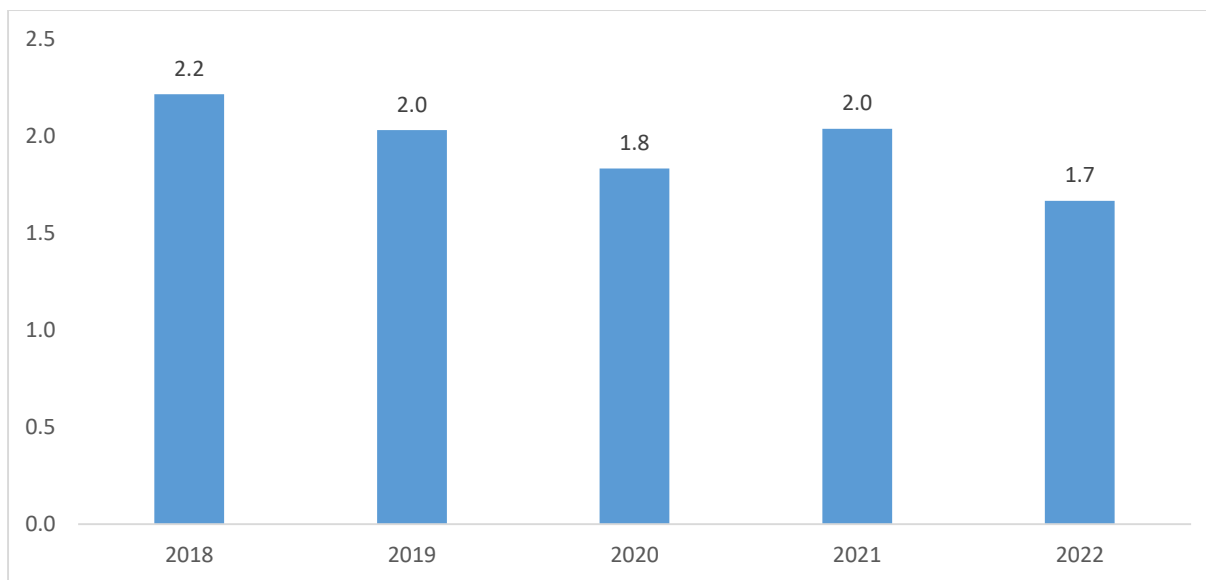

Fonte: SDEJDT - Serviço Distrital de Educação, Juventude e Tecnologia

Gráfico 5.2 Percentagem de raparigas matriculadas no ensino primário do primeiro e segundo grau. Distrito de Chimoio, 2018 – 2022

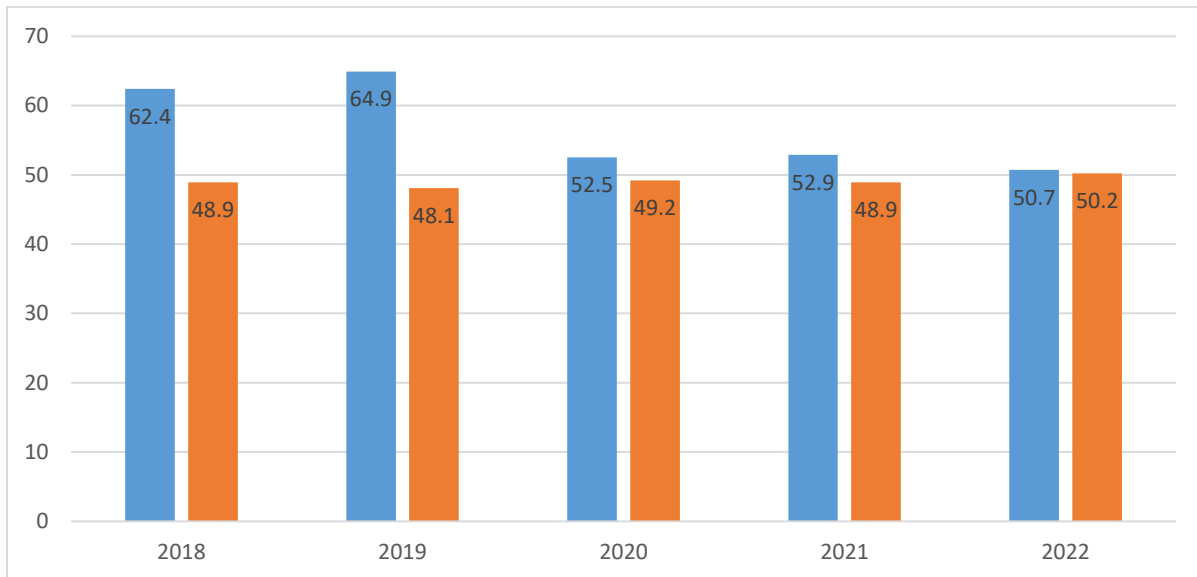

Fonte: SDEJDT - Serviço Distrital de Educação, Juventude e Tecnologia

Gráfico 5.3 Percentagem de raparigas matriculadas no ensino secundário do primeiro e segundo ciclo. Distrito de Chimoio, 2018 – 2022

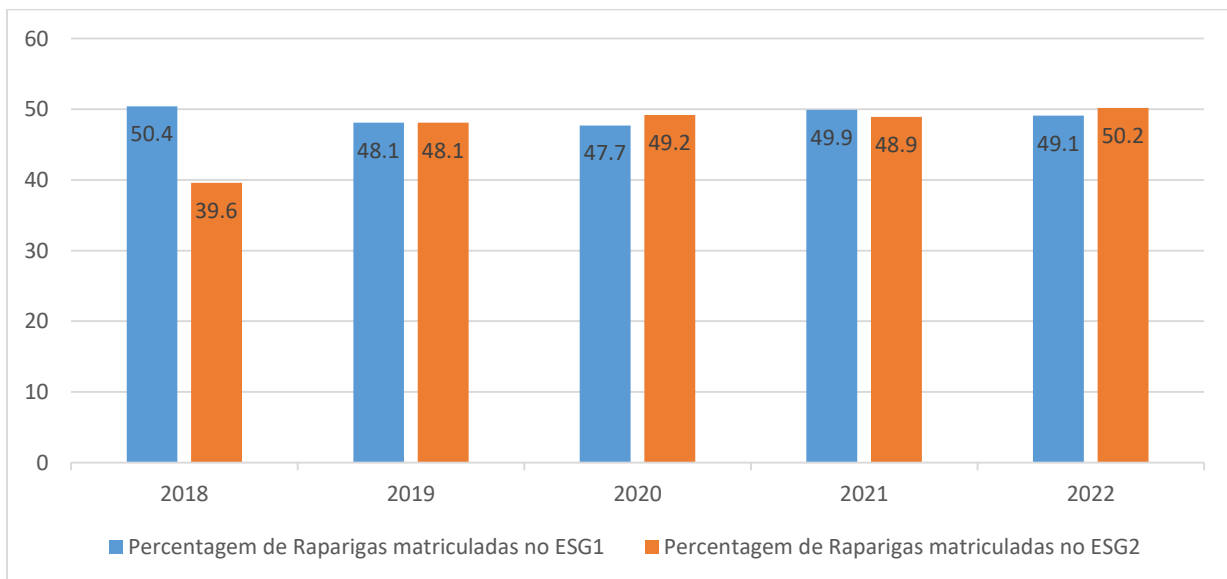

Fonte: SDEJDT - Serviço Distrital de Educação, Juventude e Tecnologia

Quadro 6.2 – Camas de internamento e maternidade, segundo posto administrativo. Distrito de Chimoio, 2018-2022

| Unidade Territorial | Camas de internamento ou gerais | | | | | Camas de maternidade | | | | |
|----------------------------|---------------------------------|------|------|----------|----------|----------------------|-----------|-----------|-----------|-----------|
| | 2018 | 2019 | 2020 | 2021 | 2022 | 2018 | 2019 | 2020 | 2021 | 2022 |
| Distrito de Chimoio | .. | .. | .. | 2 | 0 | 75 | 75 | 75 | 75 | 56 |
| P.A de Nhaucaranga | .. | .. | .. | 2 | 0 | 32 | 32 | 32 | 32 | 23 |
| P.A de Chaurumba | .. | .. | .. | .. | 0 | 16 | 16 | 16 | 16 | 11 |
| P.A Mandigo | .. | .. | .. | .. | 0 | 27 | 27 | 27 | 27 | 31 |

Fonte: SDSMAS- Serviço Distrital de Saúde, Mulher e Acção Social

Quadro 6.3 Serviço Materno Infantil, Distrito de Chimoio, 2018 - 2022

| Unidade Territorial | 1.ªs Consultas pré-natais | | | | | Partos institucionais | | | | |
|----------------------------|---------------------------|---------------|---------------|---------------|---------------|-----------------------|---------------|---------------|---------------|---------------|
| | 2018 | 2019 | 2020 | 2021 | 2022 | 2018 | 2019 | 2020 | 2021 | 2022 |
| Distrito de Chimoio | 20 420 | 18 790 | 21 649 | 20 420 | 23 315 | 22 862 | 22 127 | 24 743 | 11 757 | 13 007 |
| P.A de Nhaucaranga | 7 147 | 6 590 | 7 577 | 7 147 | 6 016 | 8 404 | 8 621 | 9 425 | 4 202 | 4 171 |
| P.A de Chaurumba | 6 749 | 6 194 | 7 144 | 6 749 | 7 618 | 6 780 | 7 224 | 8 634 | 1 584 | 1 730 |
| P.A Mandigo | 6 524 | 6 006 | 6 928 | 6 524 | 9 681 | 7 678 | 6 282 | 6 684 | 5 971 | 7 106 |

Continua

Quadro 6.3 Serviço Materno Infantil, Distrito de Chimoio, 2018 – 2022

Continuação

| Unidade Territorial | Consultas pós-parto | | | | | Consultas de crianças de 0 - 4 anos | | | | |
|----------------------------|---------------------|---------------|---------------|------|---------------|-------------------------------------|------|------|------|---------------|
| | 2018 | 2019 | 2020 | 2021 | 2022 | 2018 | 2019 | 2020 | 2021 | 2022 |
| Distrito de Chimoio | 22 056 | 23 635 | 24 076 | .. | 16 417 | .. | .. | .. | .. | 15 035 |
| P.A de Nhaucaranga | 7 645 | 8 634 | 8 659 | .. | 5 095 | .. | .. | .. | .. | 3 927 |
| P.A de Chaurumba | 7 432 | 7 637 | 7 854 | .. | 2 886 | .. | .. | .. | .. | 3 772 |
| P.A Mandigo | 6 979 | 7 364 | 7 563 | .. | 8 436 | .. | .. | .. | .. | 6 828 |

Fonte: SDSMAS- Serviço Distrital de Saúde, Mulher e Acção Social

6.4 – Pessoal do Sistema Nacional de Saúde por Categoria, segundo posto administrativo. Distrito de Chimoio, 2018 - 2022

| Unidade Territorial | Médicos | | | | | Técnicos Superiores | | | | |
|----------------------------|----------|-----------|-----------|----------|-----------|---------------------|-----------|-----------|-----------|-----------|
| | 2018 | 2019 | 2020 | 2021 | 2022 | 2018 | 2019 | 2020 | 2021 | 2022 |
| Distrito de Chimoio | 8 | 10 | 10 | 6 | 16 | 32 | 62 | 62 | 16 | 95 |
| P.A de Nhaucaranga | 2 | 3 | 3 | 1 | 5 | 14 | 14 | 14 | 5 | 24 |
| P.A de Chaurumba | 2 | 3 | 3 | 2 | 7 | 21 | 19 | 19 | 7 | 26 |
| P.A Mandigo | 4 | 4 | 4 | 3 | 4 | 37 | 29 | 29 | 4 | 45 |

Continua

6.4 – Pessoal do Sistema Nacional de Saúde por Categoria, segundo posto administrativo. Distrito de Chimoio, 2018 – 2022

Continuação

| Unidade Territorial | Técnicos Médios | | | | | Enfermeiros | | | | |
|----------------------------|-----------------|------------|------------|-----------|------------|-------------|------------|------------|------------|------------|
| | 2018 | 2019 | 2020 | 2021 | 2022 | 2018 | 2019 | 2020 | 2021 | 2022 |
| Distrito de Chimoio | 282 | 242 | 242 | 95 | 244 | 140 | 140 | 143 | 244 | 244 |
| P.A de Nhaucaranga | 83 | 81 | 81 | 24 | 58 | 32 | 32 | 32 | 58 | 58 |
| P.A de Chaurumba | 78 | 77 | 77 | 26 | 72 | 53 | 53 | 53 | 72 | 72 |
| P.A Mandigo | 121 | 84 | 84 | 45 | 114 | 55 | 55 | 57 | 114 | 114 |

Continuação

6.4 – Pessoal do Sistema Nacional de Saúde por Categoria, segundo posto administrativo. Distrito de Chimoio, 2018 – 2022

| Unidade Territorial | Técnicos Básicos | | | | |
|----------------------------|------------------|-----------|-----------|------------|-----------|
| | 2018 | 2019 | 2020 | 2021 | 2022 |
| Distrito de Chimoio | 41 | 41 | 41 | 170 | 49 |
| P.A de Nhaucaranga | 12 | 12 | 12 | 39 | 12 |
| P.A de Chaurumba | 11 | 11 | 11 | 59 | 11 |
| P.A Mandigo | 18 | 18 | 18 | 72 | 26 |

Fonte: SDSMAS- Serviço Distrital de Saúde, Mulher e Acção Social

QUADRO 6.4.1 – Profissional de saúde por 1000 Habitantes. Distrito de Chimoio, 2018 – 2022

| Indicador | 2018 | 2019 | 2020 | 2021 | 2022 |
|----------------------|------|------|------|------|------|
| Médico/1000 hab. | 0,02 | 0,02 | 0,02 | 0,01 | 0,01 |
| Enfermeiro/1000 hab. | 0,35 | 0,33 | 0,33 | 0,53 | 0,51 |

Fonte: SDSMAS- Serviço Distrital de Saúde, Mulher e Acção Social

Quadro 6.5 – Vacinas Administradas no Âmbito do Programa Alargado de Vacinação, por tipo, segundo posto administrativo. Distrito de Chimoio, 2018-2022

| Unidade Territorial | BCG | | | | | DPT/Hep. B 3ª DOSE | | | | |
|----------------------------|---------------|---------------|---------------|--------------|--------------|--------------------|---------------|---------------|---------------|--------------|
| | 2018 | 2019 | 2020 | 2021 | 2022 | 2018 | 2019 | 2020 | 2021 | 2022 |
| Distrito de Chimoio | 18 465 | 19 472 | 20 906 | 21658 | 15502 | 14 295 | 14 488 | 15 209 | 20 328 | 9 600 |
| P.A de Nhaucaranga | 6 384 | 6 243 | 7 844 | 6721 | 4886 | 4 212 | 4 021 | 6 213 | 4 559 | 4 225 |
| P.A de Nhaurumba | 5 214 | 5 532 | 6 760 | 7611 | 2407 | 5 231 | 4 213 | 4 215 | 8 408 | 2 405 |
| P.A Mandigo | 6 867 | 7 697 | 6 302 | 7326 | 8198 | 4 852 | 6 254 | 4 781 | 7 361 | 2 970 |

Continua

Quadro 6.5 – Vacinas Administradas no Âmbito do Programa Alargado de Vacinação, por tipo, segundo posto administrativo. Distrito de Chimoio, 2018-2022

Continuação

| Unidade Territorial | SARAMPO (VAS1) | | | | | SARAMPO (VAS2) | | | | |
|----------------------------|----------------|---------------|---------------|---------------|---------------|----------------|--------------|--------------|---------------|---------------|
| | 2018 | 2019 | 2020 | 2021 | 2022 | 2018 | 2019 | 2020 | 2021 | 2022 |
| Distrito de Chimoio | 13 799 | 14 613 | 14 199 | 14 670 | 17 508 | 6 475 | 8 647 | 9 793 | 15 782 | 16 258 |
| P.A de Nhaucaranga | 4 215 | 4 795 | 4 235 | 3 823 | 4 421 | 2 314 | 3 987 | 3 621 | 4 098 | 4 560 |
| P.A de Chaurumba | 5 634 | 5 421 | 4 652 | 4 063 | 5 073 | 2 154 | 2 314 | 2 751 | 4 604 | 3 749 |
| P.A Mandigo | 3 950 | 4 397 | 5 312 | 6 784 | 8 014 | 2 007 | 2 346 | 3 421 | 7 080 | 7 949 |

Fonte: SDSMAS- Serviço Distrital de Saúde, Mulher e Acção Social

Quadro 6.5.1 – Taxa de Cobertura do Programa Alargado de Vacinação, por tipo de vacina administrada. Distrito de Chimoio, 2018-2022

| Vacinas | 2018 | 2019 | 2020 | 2021 | 2022 |
|-----------------------|------|-------|------|-------|------|
| BCG | 4,6 | 131,2 | 111 | 121,4 | 136 |
| DPT 1 +HB | 3,6 | 115,3 | 87,7 | 99,3 | 63 |
| SARAMPO (VAS1) | 3,5 | 102,2 | 80,2 | 95,3 | 104 |
| SARAMPO (VAS2) | 1,6 | 62,9 | 46,1 | 69,1 | 96 |

Fonte: SDSMAS- Serviço Distrital de Saúde, Mulher e Acção Social

7. AGRICULTURA, PRODUÇÃO ANIMAL E ACTIVIDADES DOS SERVIÇOS RELACIONADOS

Quadro 8.1 Associações e Extensionistas, segundo posto administrativo. Distrito de Chimoio, 2018-2022

| Unidade Territorial | Associações | | | | |
|----------------------------|-------------|-----------|-----------|-----------|-----------|
| | 2018 | 2019 | 2020 | 2021 | 2022 |
| Distrito de Chimoio | 23 | 23 | 23 | 23 | 23 |
| P.A de Nhaucaranga | 17 | 17 | 17 | 17 | 17 |
| P.A de Chaurumba | 2 | 2 | 2 | 2 | 2 |
| P.A Mandigo | 4 | 4 | 4 | 4 | 4 |

Continua

Quadro 8.1 Associações e Extensionistas, segundo posto administrativo. Distrito de Chimoio, 2018-2022

Continuação

| Unidade Territorial | Extensionistas | | | | | | | | | |
|----------------------------|----------------|----------|----------|----------|----------|-----------|----------|-----------|----------|-----------|
| | 2018 | | 2019 | | 2020 | | 2021 | | 2022 | |
| | M | MH | M | MH | M | MH | M | MH | M | MH |
| Distrito de Chimoio | 3 | 8 | 2 | 8 | 5 | 10 | 4 | 11 | 4 | 11 |
| P.A de Nhaucaranga | 1 | 4 | 0 | 4 | 1 | 4 | 1 | 4 | 1 | 4 |
| P.A de Chaurumba | 1 | 2 | 1 | 2 | 2 | 3 | 1 | 4 | 1 | 3 |
| P.A Mandigo | 1 | 2 | 1 | 2 | 2 | 3 | 2 | 3 | 2 | 4 |

Fonte: SDAE - Serviço Distrital de Actividade Económicas

Quadro 8.2 Agricultores assistidos, segundo posto administrativo. Distrito de Chimoio, 2018-2022

| Unidade Territorial | Agricultores Assistidos | | | | | | | | | |
|----------------------------|-------------------------|--------------|------------|--------------|------------|--------------|------------|--------------|------------|--------------|
| | 2018 | | 2019 | | 2020 | | 2021 | | 2022 | |
| | M | MH | M | MH | M | MH | M | MH | M | MH |
| Distrito de Chimoio | 489 | 2 518 | 514 | 2 643 | 539 | 2 891 | 539 | 2 891 | 539 | 2 900 |
| P.A de Nhaucaranga | 229 | 1 179 | 241 | 1 238 | 253 | 1 354 | 253 | 1 354 | 253 | 1 360 |
| P.A de Chaurumba | 113 | 581 | 118 | 610 | 124 | 667 | 124 | 667 | 124 | 668 |
| P.A de Mandigo | 147 | 758 | 155 | 795 | 162 | 870 | 162 | 870 | 162 | 872 |

Fonte: SDAE - Serviço Distrital de Actividades Económicas

Quadro 8.3 – Efectivos Bovino, segundo posto administrativo Distrito de Chimoio, 2018 - 2022

| Unidade Territorial | 2018 | 2019 | 2020 | 2021 | 2022 |
|----------------------------|--------------|--------------|--------------|--------------|--------------|
| Distrito de Chimoio | 1 324 | 1 475 | 1 378 | 1 382 | 1 382 |
| P.A de Nhaucaranga | 1 324 | 1 475 | 1 378 | 1 382 | 1 382 |
| P.A de Chaurumba | .. | .. | .. | .. | .. |
| P.A de Mandigo | .. | .. | .. | .. | .. |

Fonte: SDAE - Serviço Distrital de Actividades Económicas

8. AQUACULTURA

Quadro 9.1 Tanques existentes e povoados, segundo posto administrativo. Distrito de Chimoio, 2018 -2022

| | Tanques existentes | | | | |
|----------------------------|--------------------|-----------|-----------|-----------|----------|
| | 2018 | 2019 | 2020 | 2021 | 2022 |
| Distrito de Chimoio | 16 | 16 | 16 | 16 | 4 |
| P.A de Nhaucaranga | 6 | 6 | 6 | 6 | 4 |
| P.A de Chaurumba | 3 | 3 | 3 | 3 | .. |
| P.A de Mandigo | 7 | 7 | 7 | 7 | .. |

Continua

Quadro 9.1 Tanques existentes e povoados, segundo posto administrativo. Distrito de Chimoio, 2018 -2022

Continuação

| | Tanques povoados | | | | |
|----------------------------|------------------|-----------|-----------|-----------|-----------|
| | 2018 | 2019 | 2020 | 2021 | 2022 |
| Distrito de Chimoio | 10 | 10 | 10 | 11 | .. |
| P.A de Nhaucaranga | 5 | 5 | 5 | 5 | .. |
| P.A de Chaurumba | 1 | 1 | 1 | 1 | .. |
| P.A de Mandigo | 4 | 4 | 4 | 5 | .. |

Fonte: SDAE – Serviço Distrital de Actividades Económicas

Quadro 9.2 Gaiolas existentes e povoadas, segundo posto administrativo. Distrito de Chimoio, 2018 -2022

| | Gaiolas existentes | | | | |
|----------------------------|--------------------|-----------|-----------|-----------|-----------|
| | 2018 | 2019 | 2020 | 2021 | 2022 |
| Distrito de Chimoio | 10 | 10 | 10 | 11 | .. |
| P.A de Nhaucaranga | 5 | 5 | 5 | 5 | .. |
| P.A de Chaurumba | 1 | 1 | 1 | 1 | .. |
| P.A de Mandigo | 4 | 4 | 4 | 5 | .. |

~

Continua

Quadro 9.2 Gaiolas existentes e povoadas, segundo posto administrativo. Distrito de Chimoio, 2018 -2022

Continuação

| | Gaiolas povoadas | | | | |
|----------------------------|------------------|-----------|-----------|-----------|-----------|
| | 2018 | 2019 | 2020 | 2021 | 2022 |
| Distrito de Chimoio | .. | .. | .. | .. | .. |
| P.A de Nhaucaranga | .. | .. | .. | .. | .. |
| P.A de Chaurumba | .. | .. | .. | .. | .. |
| P.A de Mandigo | .. | .. | .. | .. | .. |

Fonte: SDAE - Serviço Distrital de Actividades Económicas

Quadro 9.3 Associações e empresas de aquacultura, segundo posto administrativo. Distrito de Chimoio, 2018 -2022

| | Associações de piscicultores | | | | |
|----------------------------|------------------------------|------|------|------|------|
| | 2018 | 2019 | 2020 | 2021 | 2022 |
| Distrito de Chimoio | .. | .. | .. | .. | .. |
| P.A de Nhaucaranga | .. | .. | .. | .. | .. |
| P.A de Chaurumba | .. | .. | .. | .. | .. |
| P.A de Mandigo | .. | .. | .. | .. | .. |

Continua

Quadro 9.3 Associações e empresas de aquacultura, segundo posto administrativo. Distrito de Chimoio, 2018 -2022

Continuação

| | Empresas de aquacultura | | | | |
|----------------------------|-------------------------|------|------|------|------|
| | 2018 | 2019 | 2020 | 2021 | 2022 |
| Distrito de Chimoio | .. | .. | .. | .. | 2 |
| P.A de Nhaucaranga | .. | .. | .. | .. | .. |
| P.A de Chaurumba | .. | .. | .. | .. | .. |
| P.A de Mandigo | .. | .. | .. | .. | 2 |

Fonte: SDAE – Serviço Distrital de Actividades Económicas

Quadro 9.4 Piscicultores e aquacultores, segundo posto administrativo. Distrito de Chimoio, 2018 -2022

| Unidade Territorial | Piscicultores | | | | | | | | | |
|----------------------------|---------------|----|------|----|------|----|------|----|------|----|
| | 2018 | | 2019 | | 2020 | | 2021 | | 2022 | |
| | H | M | H | M | H | M | H | M | H | M |
| Distrito de Chimoio | 16 | .. | 16 | .. | 16 | .. | 16 | .. | .. | 2 |
| P.A de Nhaucaranga | 6 | .. | 6 | .. | 6 | .. | 6 | .. | .. | .. |
| P.A de Nhairumba | 3 | .. | 3 | .. | 3 | .. | 3 | .. | .. | .. |
| P.A de Mandigo | 7 | .. | 7 | .. | 7 | .. | 8 | .. | .. | 2 |

Quadro 9.4 Piscicultores e aquacultores, segundo posto administrativo. Distrito de Chimoio, 2018 -2022

Continuação

| Unidade Territorial | Aquacultores | | | | | | | | | |
|----------------------------|--------------|----|------|----|------|----|------|----|------|----|
| | 2018 | | 2019 | | 2020 | | 2021 | | 2022 | |
| | H | M | H | M | H | M | H | M | H | M |
| Distrito de Chimoio | .. | .. | 16 | .. | 16 | .. | 21 | .. | 16 | .. |
| P.A de Nhaucaranga | .. | .. | 6 | .. | 6 | .. | 10 | .. | 6 | .. |
| P.A de Chaurumba | .. | .. | 3 | .. | 3 | .. | 3 | .. | 3 | .. |
| P.A de Mandigo | .. | .. | 7 | .. | 7 | .. | 8 | .. | 7 | .. |

Fonte: SDAE - Serviço Distrital de Actividades Económicas

Quadro 9.5 Produção de peixe (Toneladas) segundo posto administrativo, 2018 -2022

| Unidade Territorial | Produção (t) | | | | |
|----------------------------|----------------|----------------|----------------|----------------|------|
| | 2018 | 2019 | 2020 | 2021 | 2022 |
| Distrito de Chimoio | 7 456,0 | 7 824,0 | 7 979,2 | 10532,7 | ... |
| P.A de Nhaucaranga | 2 796,0 | 2 934,0 | 2 992,2 | 3 892,3 | ... |
| P.A de Chaurumba | 1 398,0 | 1 467,0 | 1 496,1 | 2 965,5 | ... |
| P.A de Mandigo | 3 262,0 | 3 423,0 | 3 490,9 | 3 674,9 | ... |

Fonte: SDAE - Serviço Distrital de Actividades Económicas

9. TURISMO

Quadro 10.1 – estabelecimentos hoteleiros, segundo posto administrativo. Distrito de chimoio, 2018-2022

| Unidade Territorial | Nº de Estabelecimentos hoteleiros | | | | |
|----------------------------|-----------------------------------|------------|------------|------------|------------|
| | 2018 | 2019 | 2020 | 2021 | 2022 |
| Província de Manica | 516 | 569 | 562 | 630 | 158 |
| Distrito de Chimoio | 222 | 261 | 264 | 264 | 13 |
| P.A de Nhaucaranga | 41 | 48 | 48 | 48 | 7 |
| P.A de Chaurumba | 126 | 145 | 148 | 148 | 4 |
| P.A de Mandigo | 55 | 68 | 68 | 68 | 2 |

Quadro 10.1 – Estabelecimentos Hoteleiros, segundo posto administrativo. Distrito de Chimoio, 2018-2022

Continuação

| Unidade Territorial | Nº de quartos | | | | |
|----------------------------|---------------|--------------|--------------|--------------|--------------|
| | 2018 | 2019 | 2020 | 2021 | 2022 |
| Província de Manica | 1 934 | 1 990 | 3 604 | 3 233 | 1 840 |
| Distrito de Chimoio | 417 | 417 | 2 574 | 1 620 | 749 |
| P.A de Nhaucaranga | 80 | 80 | 420 | 349 | 232 |
| P.A de Chaurumba | 250 | 250 | 1 280 | 846 | 359 |
| P.A de Mandigo | 87 | 87 | 874 | 425 | 158 |

Continua

Quadro 10.1 – Estabelecimentos Hoteleiros, segundo posto administrativo. Distrito de Chimoio, 2018-2022

Continuação

| Unidade Territorial | Nº de camas | | | | |
|----------------------------|--------------|--------------|--------------|--------------|--------------|
| | 2018 | 2019 | 2020 | 2021 | 2022 |
| Província de Manica | 2 526 | 2 647 | 2 858 | 4 638 | 2 778 |
| Distrito de Chimoio | 635 | 635 | 1 601 | 2 607 | 969 |
| P.A de Nhaucaranga | 105 | 105 | 341 | 427 | 331 |
| P.A de Chaurumba | 330 | 330 | 840 | 1 300 | 468 |
| P.A de Mandigo | 200 | 200 | 420 | 880 | 170 |

Fonte: SDAE-Serviço Distrital de Actividades Económicas

10. FINANÇAS PÚBLICAS

Quadro 11.1 Execução de Receitas e Despesas. Distrito de Chimoio, 2018-2022

| Designação | 2018 | 2019 | 2020 | 2021 | 2022 |
|-----------------------------|------------------|------------------|------------------|------------------|--------------------|
| Execução de Receitas | 22 444,32 | 18 798,92 | 19 483,56 | 7795,19 | 9 608,06 |
| Receitas Próprias | 11 624,32 | 9 843,24 | 9 875,50 | 3 210,63 | .. |
| Receitas Consignada | 10 820,00 | 8 955,68 | 9 608,06 | 4 584,56 | 9 608,06 |
| Execução de Despesas | 14 382,53 | 13 798,00 | 14 682,70 | 10 655,55 | 4670940,307 |
| Despesas Correntes | 7 997,03 | 6 205,39 | 7 888,33 | 5 985,24 | .. |
| Despesas de Investimentos | 6 385,50 | 7 592,61 | 6 794,37 | 4 670,31 | 4670940,307 |

Fonte: Secretaria Distrital

11. INSTITUIÇÕES FINANCEIRAS E MEIOS DE PAGAMENTO

Quadro 12.1 Instituições financeiras. Distrito de Chimoio, 2018-2022

| Instituições Financeiras | Distrito | | | | |
|--------------------------------|----------|------|------|------|------|
| | 2018 | 2019 | 2020 | 2021 | 2022 |
| Número de Balcões | 20 | 20 | 20 | 21 | 17 |
| Cooperativa de Crédito | .. | .. | .. | .. | 3 |
| Instituições de Micro Finanças | 2 | 2 | 2 | 2 | 1 |
| Outros | 1 | 1 | 1 | 1 | .. |

Continua

Quadro 12.1 Instituições financeiras. Distrito de Chimoio, 2018-2022

Continuação

| Instituições Financeiras | Província | | | | |
|--------------------------------|-----------|------|------|------|------|
| | 2018 | 2019 | 2020 | 2021 | 2022 |
| Número de Balcões | 31 | 30 | 9 | 3 | 28 |
| Cooperativa de Crédito | .. | .. | .. | .. | .. |
| Instituições de Micro Finanças | 4 | 5 | 5 | .. | .. |
| Outros | 1 | 1 | .. | .. | .. |

Fonte: Banco de Moçambique

Quadro 12.2 Meios de Pagamento (ATM's e POS's). Distrito de Chimoio, 2017-2021

| Meios de Pagamento | Distrito | | | | |
|--------------------|----------|------|------|------|------|
| | 2018 | 2019 | 2020 | 2021 | 2022 |
| ATM's | 22 | 35 | 45 | 54 | 26 |
| POS's | 721 | 955 | 955 | 985 | 537 |

Continua

Quadro 12.2 Meios de Pagamento (ATM's e POS's). Distrito de Chimoio, 2017-2021 Continuação

| Meios de Pagamento | Província | | | | |
|--------------------|-----------|-------|-------|-------|-------|
| | 2018 | 2019 | 2020 | 2021 | 2022 |
| ATM's | 38 | 57 | 58 | 64 | 64 |
| POS's | 943 | 1 246 | 1 042 | 1 078 | 1 292 |

Fonte: Banco de Moçambique

13.GLOSSÁRIO

Agricultores assistidos: conjunto de produtores agrícolas abrangidos pelos serviços de extensão. Portanto, camponeses que, periodicamente, lhes são transmitidas técnicas melhoradas de produção, pelo extensionista.

Aquacultura: actividade que consiste na criação de espécies aquáticas em ambiente controlado, a fim de gerar renda e alimento

Associação agrária : organização de camponeses ou produtores agrícolas ou agro-pecuários orientados à satisfação dos interesses comuns, ligados com a produção, processamento e comercialização de produtos agro-pecuários. A associação pode ser ou não registada legalmente.

Consultas de 0 – 4 anos: atenção e episódios agudos e crónicos, assim com a coordenação e acompanhamento efectivo aos problemas de desenvolvimento da criança. Tem como componentes:

- Supervisão da saúde;
- Avaliação do crescimento e desenvolvimento;
- Avaliação psicossocial da criança e da família e;
- Imunização.

Consultas pós-parto: consultas feitas a uma mulher que acaba de dar, não importa se deu ou não o parto na unidade hospitalar.

Consultas pré-natais: acompanhamento feito a uma gestante desde o momento que confirma a gravidez até o período do parto. É realizado mensalmente.

Densidade populacional (demográfica): medida expressa pela relação entre a população e a superfície do território, geralmente aplicada a seres humanos. É expressa em habitantes por quilómetros quadrados (hab./km²).

Extensionista: individuo com formação média/superior em agropecuária que garante a transmissão, de forma contínua, de informações úteis aos produtores agropecuários, com intuito de adquirirem capacidades e atitudes necessárias para a produção agrária.

Partos institucionais: partos realizados nas unidades hospitalares.

Rácio alunos/professor: média de alunos assistidos por um professor.

Receita consignada: receita pública proveniente de tributos – impostos, taxas ou contribuições especiais – estabelecido em dispositivo legal que a vincula na totalidade, ou em parte, a um ou mais objectivos específicos.

Sistema de abastecimento de água: equipamento instalado para captação, tratamento e distribuição de água para o consumo doméstico.

Saúde materno-infantil: conjunto de cuidados e acompanhamentos feitos a partir da gravidez até os cuidados da criança até aos 14 anos.



INSTITUTO NACIONAL DE ESTATÍSTICA

Av. 25 de Setembro edifício do Governo antigo CP 350
4º andar Cel: 82 304 4801