

ESTATÍSTICAS DO DISTRITO GONDOLA

2018 - 2022



INSTITUTO NACIONAL DE ESTATÍSTICA



Mozambique



INSTITUTO NACIONAL DE ESTATÍSTICA
DELEGAÇÃO PROVINCIAL DE MANICA

Estatísticas do Distrito de Gondola

2018-2022

Junho 2023

Presidência

Eliza Mónica Ana Magaua

Presidente

FICHA TÉCNICA

Título

Estatísticas do Distrito de Gondola, 2018 - 2022

Editor

Instituto Nacional de Estatística

Direcção de Integração, Coordenação e Relações Externas

Av. 24 de Julho, nº 1 989, CP 493, 4º Andar

Maputo - Moçambique

e-mail: info@ine.gov.mz

web: www.ine.gov.mz

Produção

Ana Paula Dava, Maria Aliche Chiponde, Teixeira Mandlate, Belmiro Daniel, João Mangue, Valentim Raposo, Pedro Fumo, Maria Ines Sumbana, Faruk Nguenha, Iolanda Muchanga, Gertrudes Nhampossa, José Tomo, Felisberto Bagnath, Nilda Muando, Júlio Biza, Estrela Pires, Sofia Alexandre, Sandre Macia, Isménia Guilima, António Simões Júlio e Salingo Joaquim Manuel Chamussia

Delegação Provincial de Manica

Francisco Macaringue (Delegado)

António Simões Júlio (Coordenador Provincial)

Salingo Joaquim Manuel Chamussia (Coordenador Provincial Adjunto)

Coordenação Nacional

Ernesto da Silva Samo (Director Nacional Adjunto da DCNIG- Direcção de Contas Nacionais e Indicadores Globais)

Paulo Lipanga (Director Nacional Adjunto da DICRE- Direcção de Integração, Coordenação e Relações Externas)

Pontos Focais do Distrito

Osvaldo P. Bitone

Júnior D. C. Ramos

Pontos Focais Postos Administrativos

Jose Guidacio Novais; Hermenegido C.Amanca; Eurico J. Masicanhe; Varieta

Francisco Bene; Maria C. C. Henriques; Rosa A. Pene Sabonete; Maria C, Henriques;

Herminio E. Roque

Controlo de Qualidade:

Cipriano Cláudio (Director da DCNIG)

Pedro Duce (Director DEMOVIS- Direcção de Estatísticas Demográficas, Vitais e Sociais)

Ernesto da Silva Samo (Director Nacional Adjunto da DCNIG)

Paulo Lipanga (Director Nacional Adjunto da DICRE)

Francisco Macaringue (Delegado)

Design e Grafismo

Vicente Mazoio

Difusão

Instituto Nacional de Estatística

Departamento de Difusão da DICRE

Disponível em formato digital no website do INE

Sinais Convencionais

- .. Categoria não aplicável
- ... Dados não disponíveis à data da publicação
- 0 Dado muito menor que a unidade de medida usada
- * Dado rectificado
- Resultado nulo

Siglas e Abreviaturas

BCG	Bacilo Calmentt Guerin
DPINE	Delegação Provincial do INE
DTP	Difteria Pertussis Tétano
EPC	Escola Primária Completa
EP1	Escola Primária do 1º Grau
EP2	Escola Primária do 2º Grau
ESG1	Escola Secundária Geral do 1º Ciclo
ESG2	Escola Secundária Geral do 2º Ciclo
INE	Instituto Nacional de Estatística
VAS1	Vacinação Anti Sarampo 1ª dose
VAS2	Vacinação Anti Sarampo 2ª dose

PREFÁCIO

A crescente procura de informação estatística sobre o Distrito como polo de desenvolvimento, impõe novos desafios ao INE, de produzir estatísticas daquele nível territorial.

É neste quadro, que o INE decidiu criar uma unidade de Estatísticas Territoriais, com a responsabilidade de produzir estatísticas que respondessem àquela necessidade de informação.

Com o espírito comum de participar no desenvolvimento do Distrito, foram realizadas diversas acções e, em Maio de 2010, foi lançada a 1.ª Edição da Publicação Estatísticas Territoriais, apresentando dados básicos sobre o perfil da realidade sociodemográfica e económica do distrito.

Prosseguindo acções com vista à melhoria de qualidade dos serviços, foi feita uma revisão dos dados, para além do acréscimo de dados e extensão da série para cinco anos, 2018 – 2022. A presente publicação, foi elaborada mediante o levantamento das necessidades estatísticas do distrito e da informação estatística disponível.

Como qualquer obra, a Publicação Estatísticas Territoriais está sujeita a críticas e sugestões, as quais o INE acolhe e agradece, pois servirão para melhorar futuras edições.

O INE agradece, em especial, todas as entidades que directa ou indirectamente contribuíram na elaboração desta edição e, convida os utilizadores a visitar o seu sítio em www.ine.gov.mz, ou os seus centros de documentação, na sua sede, em Maputo e em todas as suas delegações provinciais.

Maputo, Junho de 2023

A Presidente

Eliza Mónica Ana Magaua

Índice Geral

1. DADOS GERAIS.....	8
2. TERRITORIO E CLIMA.....	9
3. POPULAÇÃO.....	10
4. ABASTECIMENTO DE ÁGUA.....	13
5. EDUCAÇÃO.....	15
6. SAÚDE.....	20
7. AGRICULTURA, PRODUÇÃO ANIMAL E SERVIÇOS RELACIONADOS.....	27
8. AQUACULTURA.....	28
9. TURISMO E ALOJAMENTO.....	30
10. FINANÇAS PÚBLICAS.....	31
11. INSTITUIÇÕES FINANCEIRAS E MEIOS DE PAGAMENTO.....	32
12. GLOSSÁRIO.....	33

1. DADOS GERAIS

Descrição	Distrito	Província	Distr./Prov. (%)
Território e população			
Área (km ²)	2 767	61 662	4,5
População (hab.)	230 655	2 174 432	10,3
Densidade populacional (hab./km ²)	83,4	36,3	229,8
Número médio de membros nos agregados familiares	5,0	5,0	...
Número médio de membros nas habitações particulares	4,9	4,8	...
Taxa de analfabetismo (%)
Infra-estruturas sociais			
Unidades hospitalares	9	137	6,6
Edifícios escolares	93	1 147	8,1
Fontes de água públicas	282	1 957	14,4
Economia			
Principais actividades económicas:	Agricultura e exploração Mineira		
Principais produtos produzidos no distrito:	Milho, Feijões, Tomate, Couve, Batata-doce, Banana, Gengibre, Repolho, Gergelim, Pimentos, Soja, Ouro.		

FONTE: Instituto Nacional de Estatística

2. TERRITÓRIO E CLIMA

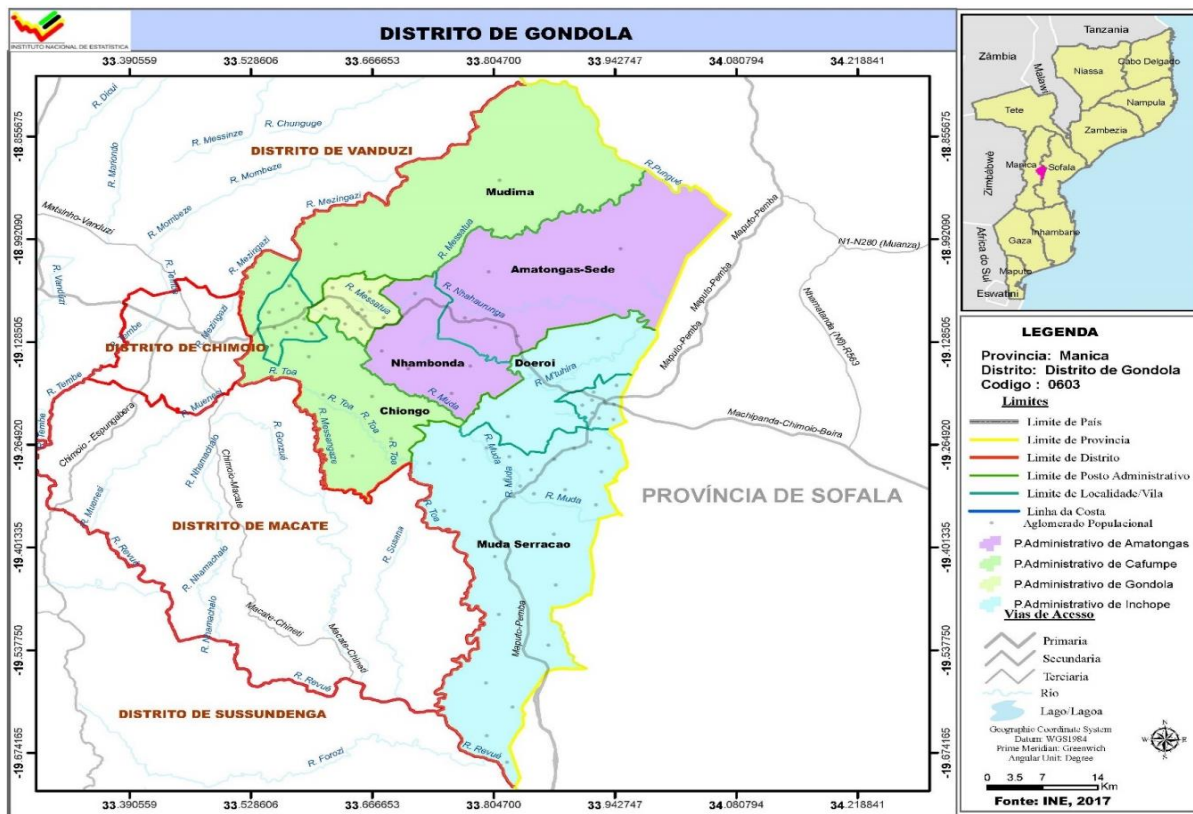

Quadro 2.1 – Localização Geográfica do distrito de Gondola

Limites			
Norte	Sul	Este	Oeste
Gorongosa	Macate	Nhamatanda	Chimoio

Fonte: Secretaria Distrital de Gondola

Quadro 2.2 Temperaturas, precipitação e humidade registadas na sede distrital. Distrito de Gondola, 2018 - 2022

Descrição	2018	2019	2020	2021	2022
Temperatura média (°C)	22,8	24,4	28,4	29,3	...
Temperatura máxima média (°C)	28,9	29,8	31,1	33,7	...
Temperatura mínima média (°C)	16,7	19	25,7	25,8	...
Temperatura máxima absoluta (°C)	29	30	31	34	...
Temperatura mínima absoluta (°C)	17	19	26	25	...
Precipitação (mm)	13,8	8,5	13,1	19,4	...
Humidade relativa (%)

Fonte: SDPI-Serviço Distrital de Planeamento e Infraestrutura de Gondola

3. POPULAÇÃO

Quadro 3.1 População por sexo, segundo idade. Distrito de Gondola, 2017 – 2024

Idade	População por sexo							
	2017		2018		2019		2020	
	HM	M	HM	M	HM	M	HM	M
Total	201 753	103 547	207 296	106 220	212 930	108 942	218 695	111 731
0 - 4	36630	18 216	37144	18371	37645	18519	38376	18772
5-9	33173	16 362	33956	16784	34767	17220	35398	17568
10-14	27866	13 741	28801	14166	29686	14593	30505	15011
15-19	23427	12 019	24151	12254	24842	12481	25542	12726
20-24	18336	10 032	19053	10344	19835	10640	20650	10919
25-29	14235	7 658	14747	8001	15268	8356	15812	8713
30-34	10882	5 710	11190	5892	11582	6128	12036	6406
35-39	9090	4 772	9257	4866	9373	4923	9475	4969
40-44	6796	3 461	7084	3626	7399	3819	7715	4018
45-49	5148	2 701	5328	2772	5512	2844	5707	2926
50-54	3976	2 168	4083	2228	4209	2287	4350	2348
55-59	3298	1 742	3351	1788	3409	1844	3475	1907
60-64	2836	1 562	2870	1581	2897	1588	2922	1593
65-69	2164	1 172	2262	1236	2346	1297	2415	1354
70-74	1369	793	1436	827	1524	869	1622	916
75-79	1136	628	1073	609	1038	605	1029	612
80+	1391	811	1509	877	1599	929	1665	971

Continua

Quadro 3.1 População por sexo, segundo idade. Distrito de Gondola, 2017 - 2024

Continuação

Idade	População por sexo							
	2021		2022		2023		2024	
	HM	M	HM	M	HM	M	HM	M
Total	224 603	114 590	230 655	117 520	236 855	120 523	243 204	123 599
0 - 4	39734	19327	42469	20555	43269	20949	44119	21364
5 - 9	35410	17612	34000	16954	34489	17104	34974	17249
10-14	31281	15420	32047	15832	32828	16253	33639	16689
15-19	26304	13020	27167	13384	28097	13807	28976	14233
20-24	21455	11182	22222	11432	22939	11668	23626	11896
25-29	16397	9060	17036	9388	17741	9696	18509	9989
30-34	12521	6711	13019	7032	13520	7366	14031	7712
35-39	9617	5041	9830	5162	10132	5341	10514	5570
40-44	7999	4196	8228	4335	8393	4427	8510	4485
45-49	5923	3027	6166	3155	6442	3314	6744	3499
50-54	4504	2412	4669	2479	4839	2547	5013	2617
55-59	3550	1971	3637	2030	3738	2087	3856	2145
60-64	2953	1606	2995	1634	3045	1677	3101	1730
65-69	2471	1399	2514	1431	2547	1449	2572	1457
70-74	1723	968	1817	1023	1902	1079	1975	1134
75-79	1044	629	1080	652	1135	682	1207	718
80+	1717	1008	1760	1042	1799	1076	1838	1112

Fonte: INE - Instituto Nacional de Estatística, Projecções da População 2018 - 2050

Quadro 3.2 População, segundo idades seleccionadas. Distrito de Gondola, 2017 – 2024

Idades seleccionadas	População por sexo							
	2017		2018		2019		2020	
	HM	M	HM	M	HM	M	HM	M
0	6 405	3 204	8 617	4 168	8 732	4 227	8 897	4 308
1 - 4	30225	15012	28527	14203	28913	14292	29479	14464
0-14	97669	48318	99901	49320	102098	50332	104280	51351
15-24	41762	22050	43204	22597	44678	23121	46192	23645
15-44	82766	43651	85482	44982	88299	46347	91230	47752
15-49	87914	46352	90810	47754	93811	49191	96937	50677
15-64	98024	51825	101114	53351	104325	54911	107683	56526
50-64	3976	2168	4083	2228	4209	2287	4350	2348
55 e +	12194	6709	12502	6917	12812	7132	13129	7354
65 e +	6060	3404	6281	3549	6506	3700	6732	3853
75 e +	2527	1439	2583	1486	2637	1533	2694	1583
5 - 10	39171	19307	40147	19830	41056	20321	41793	20729
6	6824	3370	7036	3482	7246	3593	7373	3662
6 - 11	37818	18617	38806	19139	39782	19661	40691	20153
11 - 12	11306	5555	11730	5757	12145	5967	12436	6123
12 - 14	16107	7967	16627	8182	17220	8454	17837	8757
13-15	15610	7777	16053	7938	16573	8153	17165	8425
15 - 17	14640	7423	15022	7546	15415	7677	15857	7840
16-17	9592	4887	9849	4970	10094	5049	10367	5142
18	4503	2338	4665	2390	4802	2434	4922	2473
18 e +	89 444	47 807	92 373	49 354	95 416	50 933	98 558	52 540

Continua

Quadro 3.2 População, segundo idades seleccionadas. Distrito de Gondola, 2017 - 2024

Continuação

Idades seleccionadas	População por sexo							
	2021		2022		2023		2024	
	HM	M	HM	M	HM	M	HM	M
0	9 062	4 388	9 229	4 470	9 398	4 552	9 565	4 633
1 - 4	30672	14939	33240	16086	33871	16397	34554	16730
0-14	106424	52359	108516	53341	110586	54306	112732	55302
15-24	47759	24202	49389	24816	51036	25475	52602	26129
15-44	94293	49211	97502	50733	100823	52305	104166	53886
15-49	100217	52238	103668	53888	107265	55619	110910	57385
15-64	111224	58227	114968	60031	118887	61931	122880	63877
50-64	4504	2412	4669	2479	4839	2547	5013	2617
55 e +	13458	7581	13802	7812	14165	8050	14550	8295
65 e +	6955	4004	7171	4148	7382	4285	7592	4420
75 e +	2761	1637	2840	1694	2934	1758	3045	1830
5 - 10	41961	20857	40764	20311	41462	20572	42074	20786
6	7299	3634	6838	3415	5631	2826	7724	3739
6 - 11	41429	20561	41600	20691	40410	20148	41108	20409
11 - 12	12640	6238	12903	6382	13272	6578	13692	6801
12 - 14	18349	9022	18746	9237	19107	9436	19581	9692
13-15	17781	8727	18293	8992	18690	9208	19051	9407
15 - 17	16375	8054	16966	8325	17580	8627	18091	8891
16-17	10683	5263	11054	5425	11474	5626	11887	5836
18	5047	2514	5194	2566	5363	2635	5564	2727
18 e +	101 803	54 177	105 173	55 855	108 689	57 590	112 382	59 406

Fonte: INE - Instituto Nacional de Estatística, Projeções da População 2018 - 2050

Gráfico 3.1 - Pirâmide da População. Distrito de Gondola, 2022

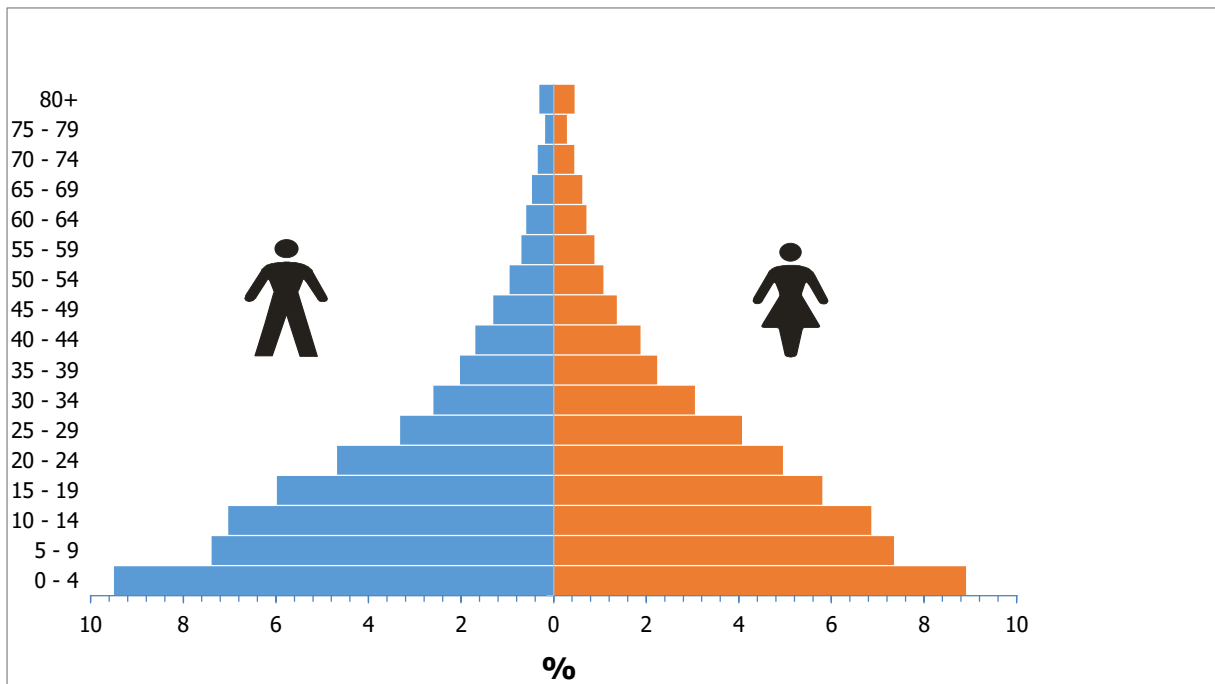

Fonte: INE - Instituto Nacional de Estatística, Projeções da População 2018-2050

4. ABASTECIMENTO DE ÁGUA

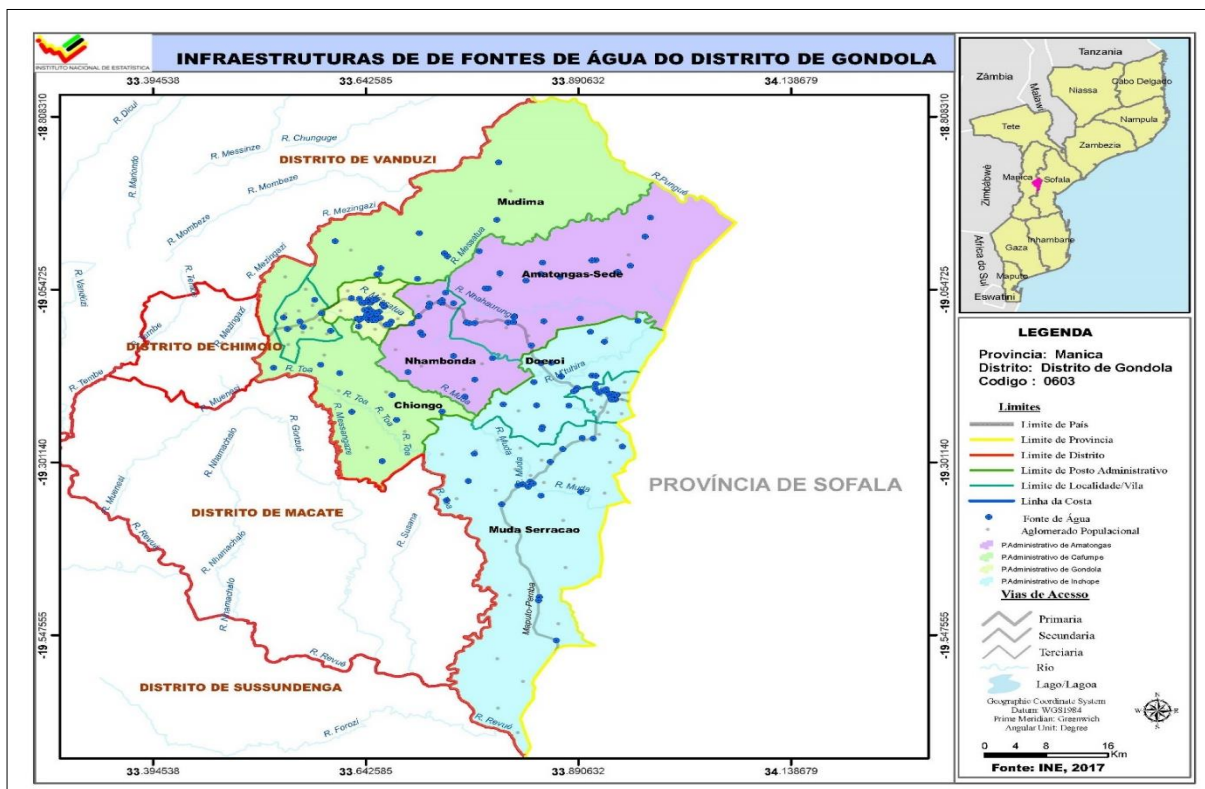

Quadro 4.1 Abastecimento de água. Distrito de Gondola, 2018 - 2022

Descrição	2018	2019	2020	2021	2022
Fontes de água	232	214	245	223	294
População servida	80 850	82 250	82 950	82 950	109 077
Fonte de água/1000 hab.	2,9	2,6	2,9	2,6	2,7

Fonte: SDPI-Serviço Distrital de Planeamento e Infra-estrutura de Gondola

Quadro 4.2 Número de furos, poços e nascentes de água operacionais. Distrito de Gondola, 2018-2022

Unidade Territorial	Nº de furos Operacionais					Nº de poços de água operacionais				
	2018	2019	2020	2021	2022	2018	2019	2020	2021	2022
Distrito de Gondola	208	188	223	223	265	23	25	26	26	28
P.A de Sede	467	24	47	47	75	11	11	11	11	11
P.A de Amatongas	52	58	64	64	68	5	5	6	6	7
P.A de Cafumpe	64	60	63	63	68	2	4	4	4	3
P.A de Inchope	46	46	49	49	56	5	5	5	5	7

Fonte: SDPI-Serviço Distrital de Planeamento e Infra-estrutura de Gondola

Continua

Quadro 4.2 Número de furos, poços e nascentes de água operacionais. Distrito de Gondola, 2018-2022

Continuação

Unidade Territorial	Nº de Nascentes de água				
	2018	2019	2020	2021	2022
Distrito de Gondola	2	1
P.A de Sede	1	1
P.A de Amatongas	1
P.A de Cafumpe	1
P.A de Inchope

Fonte: SDPI-Serviço Distrital de Planeamento e Infra-estrutura de Gondola

Quadro 4.3 – População servida por fontes e sistemas de abastecimento de água. Distrito de Gondola, 2018-2022

Unidade Territorial	População servida por fontes de água				
	2018	2019	2020	2021	2022
Província	421 319	510 142	470 986	432 971	795 271
Distrito de Gondola	80 850	82 250	82 950	82 950	86 700
P.A de Sede	16 450	16 450	16 450	16 450	25 500
P.A de Amatongas	22 750	23 100	13 100	23 100	21 900
P.A de Cafumpe	24 500	25 200	25 550	25 550	21 600
P.A de Inchope	17 150	17 500	17 850	17 850	17 700

Fonte: SDPI-Serviço Distrital de Planeamento e Infra-estrutura de Gondola

Continua

Quadro 4.3 – População servida por fontes e sistemas de abastecimento de água. Distrito de Gondola, 2018-2022

Continuação

Unidade Territorial	População servida por Sistemas de água				
	2018	2019	2020	2021	2022
Província	147 075	170 667	193 113	85 924	25 3211
Distrito de Gondola	2 250	14 250	14 250	14 250	22 377
P.A de Sede
P.A de Amatongas	2 250	6 750	6 750	6 750	10 000
P.A de Cafumpe
P.A de Inchope	..	7 500	7 500	7 500	12 377

Fonte: SDPI-Serviço Distrital de Planeamento e Infra-estrutura de Gondola

5. EDUCAÇÃO

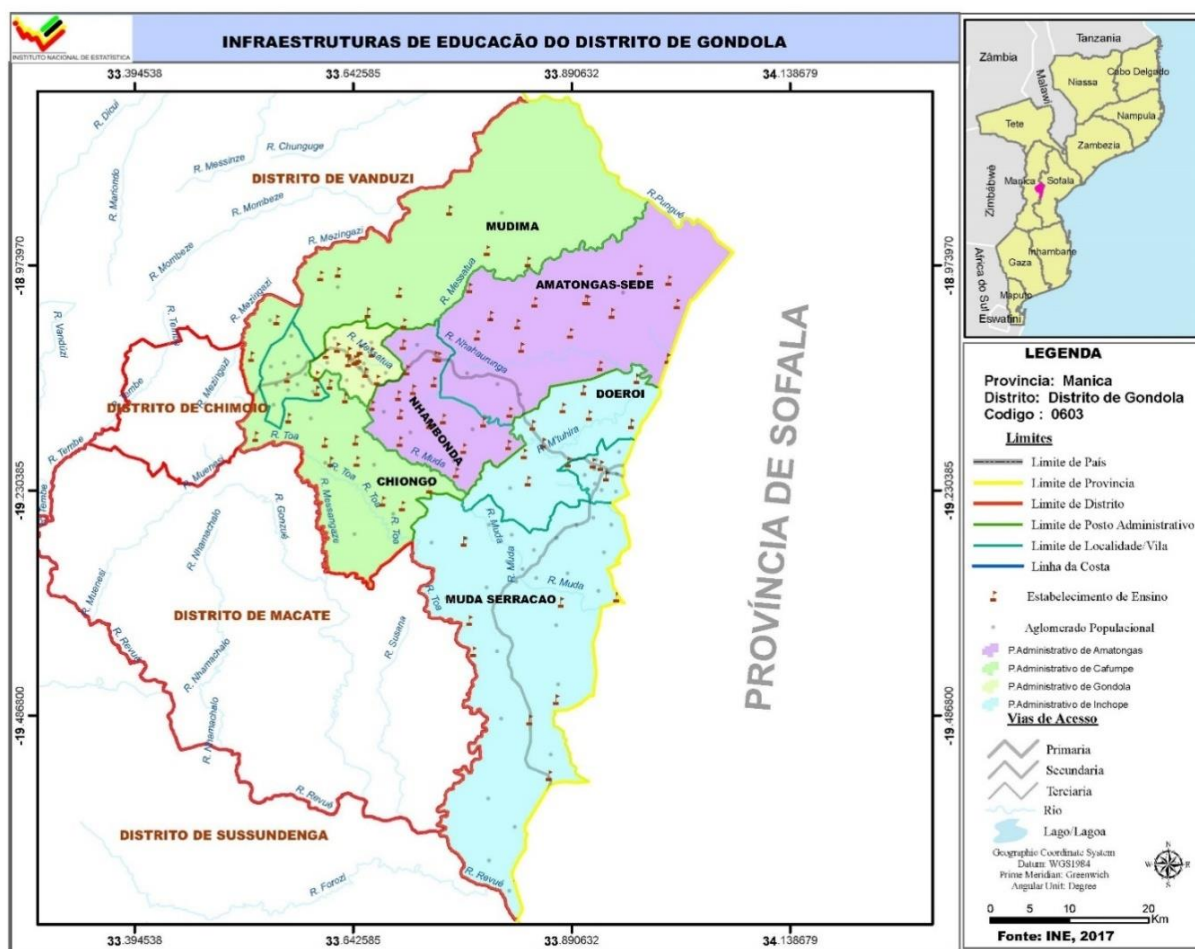

Quadro 5.1 Escolas, alunos matriculados e professores em exercício segundo níveis de ensino. Distrito de Gondola, 2018 - 2022

Nível de Ensino	Descrição	Distrito de Gondola					Província		Dist/Prov (%)	
		2018	2019	2020	2021	2022	2021	2022	2021	2022
EP1	Escolas	85	85	83	83	83	536	860	15,5	9,7
	Alunos matriculados	43 039	45 705	47 679	32 275	54982	433 207	470 110	7,5	11,7
	Mulheres	2 715	3 248	13 590	15 835	25319	210 721	221 131	7,5	11,4
	Professores em exercício	729	751	797	746	746	6 355	8 578	11,7	8,7
EP2	Escolas	55	57	55	58	58	484	582	11,9	10,0
	Alunos matriculados	9 465	10 335	10 912	9 808	7125	121 287	122 223	8,1	5,8
	Mulheres	4 347	6 658	4 776	5 940	3305	61 960	58 247	9,6	5,7
	Professores em exercício	234	226	233	254	158	426	2 009	59,6	7,9
ESG1	Escolas	7	8	8	8	8	36	54	22,2	14,8
	Alunos matriculados	6 295	7 783	8 287	8 658	9815	58 866	74 079	14,7	13,2
	Mulheres	2 715	3 248	3 590	3 729	4251	27 069	34 379	13,8	12,4
	Professores em exercício	205	215	220	194	222	938	1639	20,7	13,5

Quadro 5.1 Escolas, alunos matriculados e professores em exercício segundo níveis de ensino. Distrito de Gondola, 2018 – 2022

Continuação

Nível de Ensino	Descrição	Distrito de Gondola					Província		Dist/Prov (%)	
		2018	2019	2020	2021	2022	2021	2022	2021	2022
ESG2	Escolas	2	2	3	3	3	14	24	21,4	12,5
	Alunos matriculados	1 660	2 437	4 619	3 016	3192	23 783	24 644	12,7	13,0
	Mulheres	664	963	875	1 178	1327	10 005	10 980	11,8	12,1
	Professores em exercício	75	75	96	74	97	409	1 005	18,1	9,7

Fonte: SDEJDT - Serviço Distrital de Educação, Juventude e Tecnologia de Gondola

Quadro 5.2 Escolas, alunos matriculados no Ensino Primário Público segundo posto administrativo. Distrito de Gondola, 2018 - 2022

Unidade Territorial	Ano	EP1				EP2			
		Escolas	Alunos matriculados		Raparigas (%)	Escolas	Alunos matriculados		Raparigas (%)
			HM	M			HM	M	
Distrito de Gondola	2018	85	43 039	2 715	6,3	55	9 465	4 347	45,9
	2019	85	45 705	3 248	7,1	57	10 335	6 658	6,4
	2020	83	47 679	3 590	7,5	55	10 912	4 776	43,8
	2021	83	32 275	15 835	49,1	58	9 808	5 940	60,7
	2022	87	54982	25319	46	58	7 125	3 305	46,3
P.A de Gondola Sede	2018	10	11 219	2 096	18,7	8	3 375	1 703	50,5
	2019	10	11 948	2 292	19,2	9	3 856	1 856	48,1
	2020	10	12 553	2 400	19,1	8	3 960	1 960	49,5
	2021	10	9 219	4 552	49,4	9	4 229	2 080	49,1
	2022		12660	6294	49,7	9	6 294	12 660	49,7
P.A de Amotangas	2018	28	11 299	335	2,9	16	2 198	983	44,7
	2019	28	11 918	621	5,2	17	2 369	1 095	46,2
	2020	28	12 024	701	5,8	16	2 830	1 120	39,6
	2021	28	11 193	5 454	48,7	16	2 926	1 316	44,9
			15969	6195	38,7	16	6195	15 969	38,7
P.A de Cafumpe	2018	26	19 651	10542	53,6	19	1 859	790	42,5
	2019	26	16 561	11452	69,2	19	1 880	775	41,2
	2020	24	10 686	1220	11,4	19	1 688	692	40,9
	2021	23	9 679	4 774	49,3	20	2 605	1 213	46,6
	2022		10930	5442	49,7	20	5442	10 930	49,7
P.A de Inchope	2018	21	10 870	1284	11,8	12	2 033	871	42,8
	2019	21	11 278	1335	11,8	12	2 230	932	41,8
	2020	21	12 416	1367	11,0	12	2 434	1 004	41,2
	2021	22	13 377	6 509	48,7	13	2 974	1 331	44,8
	2022		15423	7388	47,9	13	7 388	15 423	47,9

Fonte: SDEJDT - Serviço Distrital de Educação, Juventude e Tecnologia de Gondola

Quadro 5.3 Escolas, alunos matriculados no Ensino Secundário Público segundo posto administrativo. Distrito de Gondola, 2018 - 2022

Unidade Territorial	Ano	ESG1				ESG2			
		Escolas	Alunos matriculados		Raparigas (%)	Escolas	Alunos matriculados		Raparigas (%)
			HM	M			HM	M	
Distrito de Gondola	2018	7	6 295	2 715	43,1	2	1 660	664	40,0
	2019	8	7 783	3 248	41,7	2	2 437	963	39,5
	2020	8	8 287	3 590	43,3	3	4 858	966	19,9
	2021	8	8 658	3 729	43,1	3	3 016	1 178	39,1
	2022	8	9 815	4 251	43,3	3	3 192	1 327	41,4
P.A de Gondola Sede	2018	4	4 646	2 096	45,1	2	1 660	664	40,0
	2019	4	5 212	2 292	43,9	2	2 437	963	39,5
	2020	4	5 182	2 400	46,3	2	2 619	875	33,4
	2021	4	4 961	2 258	45,5	2	2 350	962	40,9
	2022		5 438	2 668	49	2	2 382	1 038	43,5
P.A de Amotangas	2018	2	1 904	335	17,6	2	2 456	954	38,8
	2019	2	1 753	621	35,4	2	2 463	963	39,1
	2020	2	1 900	701	36,9	2	2 468	968	39,2
	2021	1	2 020	832	41,2	2	427	195	45,7
	2022		2 327	986	42,3	-	459	148	32,2
P.A de Cafumpe	2018	1	1 245	754	60,6	1	438	250	53,7
	2019	1	1 584	765	48,3	1	449	258	57,5
	2020	1	276	122	44,2	1	450	264	58,7
	2021	1	543	159	29,2	1	456	274	60,0
	2022		767	253	32,9
P.A de Inchope	2018	1	745	284	38,1	1	460	280	60,9
	2019	1	818	335	40,9	1	465	294	63,2
	2020	1	929	367	39,5	1	269	210	78,1
	2021	1	1 134	480	42,3	1	269	210	78,1
	2022		773	344	44,5	1	351	141	40,1

Fonte: SDEJDT - Serviço Distrital de Educação, Juventude e Tecnologia de Gondola

Gráfico 5.1 Rácio aluno/professor no ensino primário público do primeiro grau. Distrito de Gondola, 2018 – 2022

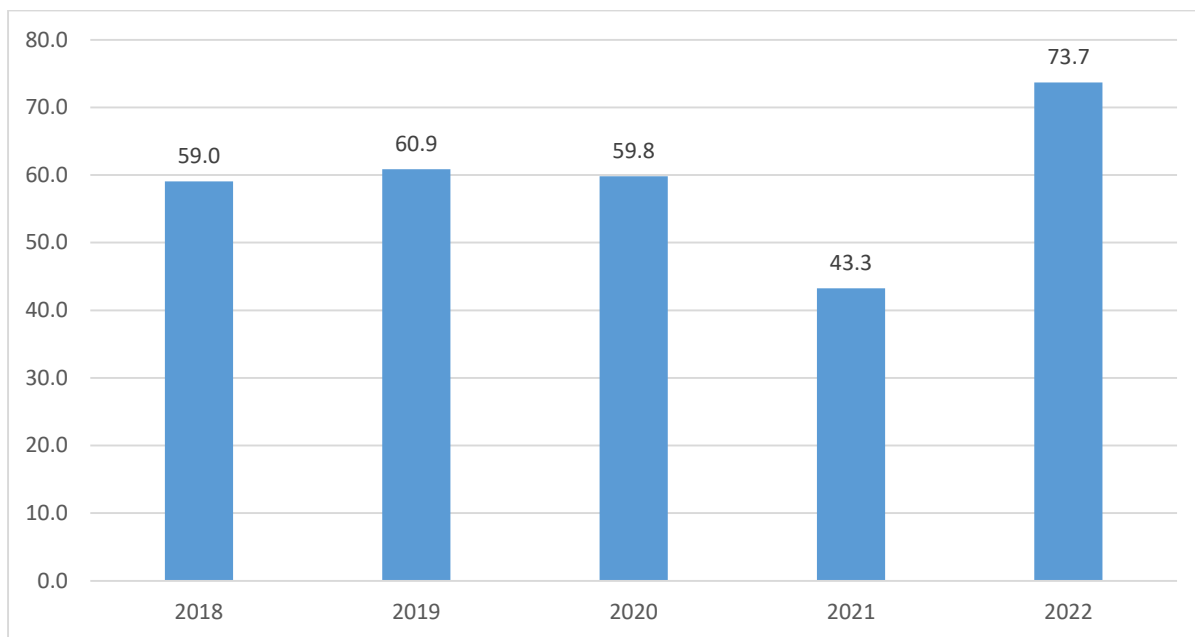

Fonte: SDEJDT - Serviço Distrital de Educação, Juventude e Tecnologia de Gondola

Gráfico 5.2 Percentagem de raparigas matriculadas no ensino primário do primeiro e segundo grau. Distrito de Gondola, 2018 – 2022

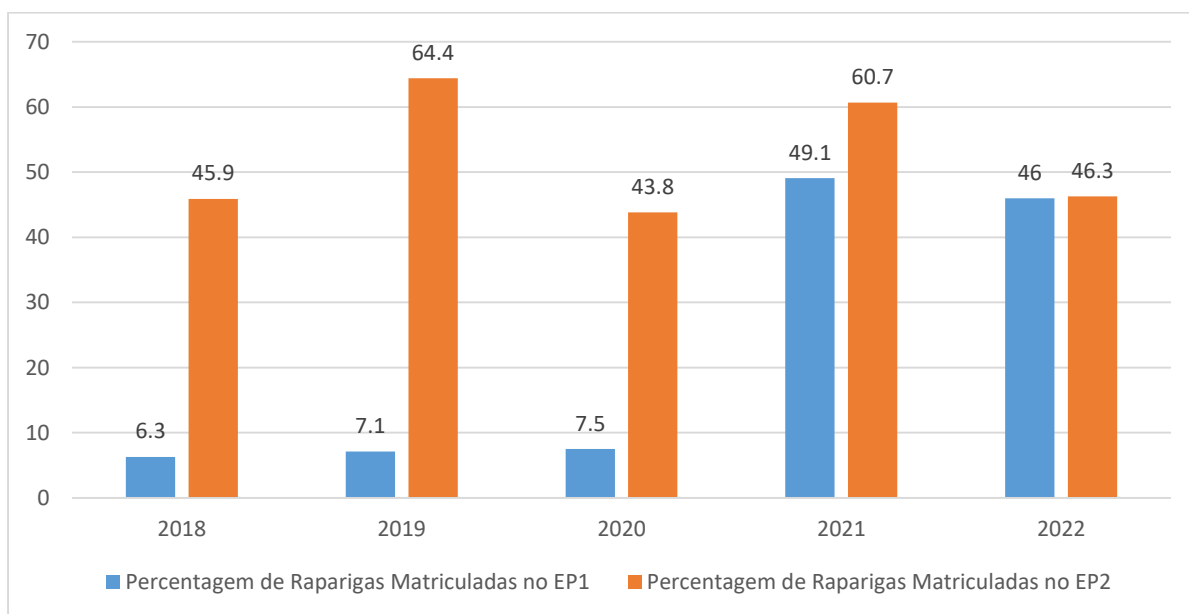

Fonte: SDEJDT - Serviço Distrital de Educação, Juventude e Tecnologia de Gondola

Gráfico 5.3 Percentagem de raparigas matriculadas no ensino secundário do primeiro e segundo ciclo. Distrito de Gondola, 2018 – 2022

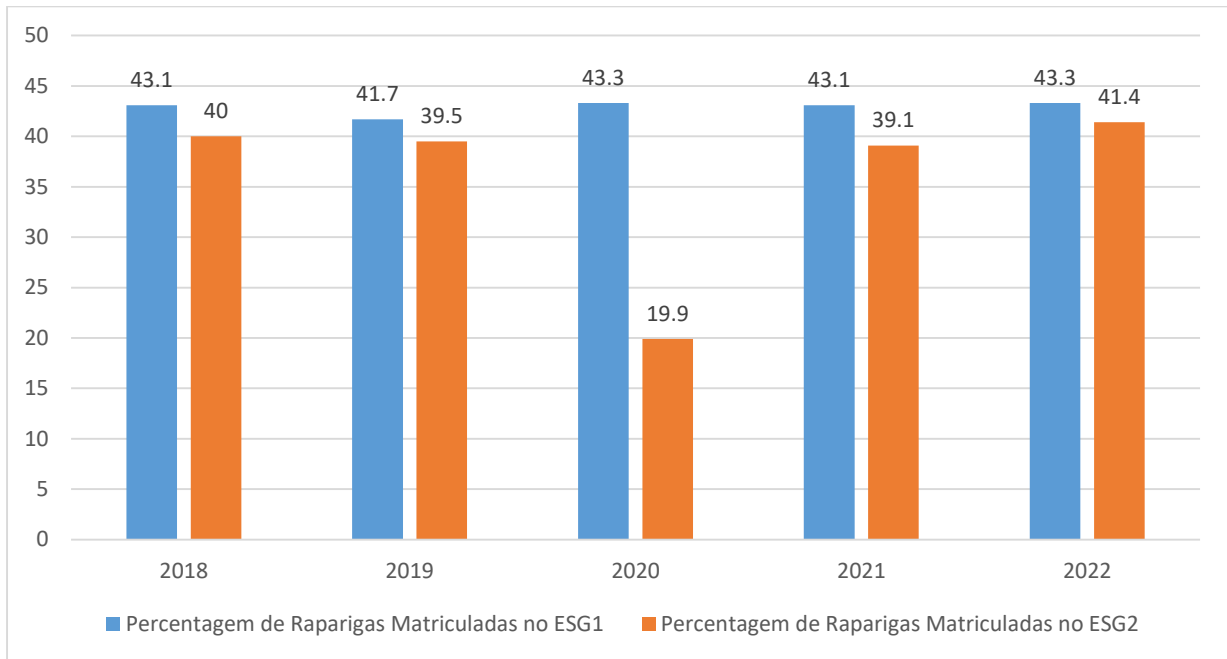

Fonte: SDEJDT - Serviço Distrital de Educação, Juventude e Tecnologia de Gondola

6. SAÚDE

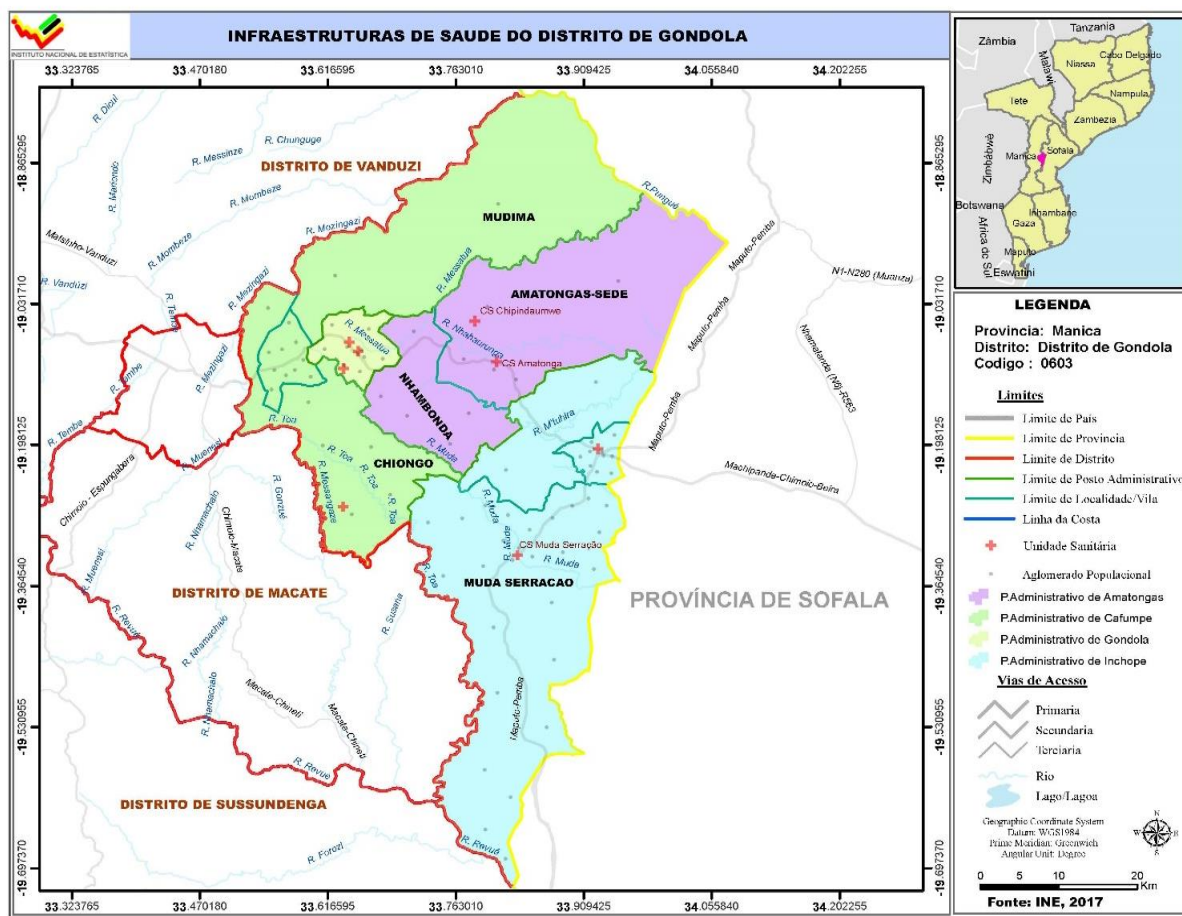

Quadro 6.1 Unidades hospitalares. Distrito de Gondola, 2018 - 2022

Unidade Territorial	Hospitais					Centros de Saúde				
	2018	2019	2020	2021	2022	2018	2019	2020	2021	2022
Distrito de Gondola	1	1	1	1	1	7	8	9	9	9
P.A de Gondola Sede	1	1	1	1		2	2	2	2	2
P.A de Amatongas		2	3	3	3	3
P.A de Cafumpe		1	1	2	2	2
P.A de Inchope		2	2	2	2	2

Continua

Quadro 6.1 Unidades hospitalares. Distrito de Gondola, 2018 – 2022

Continuação

Unidade Territorial	Postos de Saúde				
	2018	2019	2020	2021	2022
Distrito de Gondola
P.A de Gondola Sede
P.A de Amatongas
P.A de Cafumpe
P.A de Inchope

Fonte: SDSMAS- Serviço Distrital de Saúde, Mulher e Acção Social de Gondola

Quadro 6.2 – Camas de internamento e maternidade, segundo posto administrativo. Distrito de Gondola, 2018-2022

Unidade Territorial	Camas de internamento ou gerais					Camas de maternidade				
	2018	2019	2020	2021	2022	2018	2019	2020	2021	2022
Distrito de Gondola	86	97	97	99	97	23	26	31	34	31
P.A de Gondola Sede	60	65	65	65	65	10	12	14	14	14
P.A de Amatongas	11	14	14	14	14	5	6	7	7	7
P.A de Cafumpe	5	6	6	8	6	4	4	5	8	5
P.A de Inchope	10	12	12	12	12	4	4	5	5	5

Fonte: SDSMAS- Serviço Distrital de Saúde, Mulher e Acção Social de Gondola

Quadro 6.3 Serviço Materno Infantil, Distrito de Gondola, 2018 - 2022

Unidade Territorial	1.ªs Consultas pré-natais					Partos institucionais				
	2018	2019	2020	2021	2022	2018	2019	2020	2021	2022
Distrito de Gondola	12 761	11 255	12 760	12 586	11626	7 918	8 899	8 510	5 540	10 725
P.A de Gondola Sede	5 552	4 288	5 124	4 871	4586	2 640	2 722	2 867	1 784	4 511
P.A de Amatongas	3 014	2 982	3 237	2 451	2541	2 184	2 596	2 325	1 450	3 402
P.A de Cafumpe	1 482	1 260	1 198	1 610	1245	992	1 063	1 043	954	914
P.A de Inchope	2 713	2 725	3 201	3 654	3254	2 101	2 518	2 275	1 352	1 898

Continua

Quadro 6.3 Serviço Materno Infantil, Distrito de Gondola, 2018 – 2022

Continuação

Unidade Territorial	Consultas pós-parto					Consultas de crianças de 0 - 4 anos				
	2018	2019	2020	2021	2022	2018	2019	2020	2021	2022
Distrito de Gondola	3 661	1 574	3 834	4 001	9012
P.A de Gondola Sede	2 133	264	1 247	1 145	4001
P.A de Amatongas	763	847	1 154	961	2502
P.A de Cafumpe	317	356	498	784	711
P.A de Inchope	448	107	935	1 111	1798

Fonte: SDSMAS- Serviço Distrital de Saúde, Mulher e Acção Social de Gondola

6.4 – Pessoal do Sistema Nacional de Saúde por Categoria, segundo posto administrativo. Distrito de Gondola, 2018 - 2022

Unidade Territorial	Médicos					Técnicos Superiores				
	2018	2019	2020	2021	2022	2018	2019	2020	2021	2022
Distrito de Gondola	4	6	6	6	6	9	13	15	18	..
P.A de Gondola Sede	3	6	6	6	5	9	13	15	18	..
P.A de Amatongas
P.A de Cafumpe
P.A de Inchope	1	1

Continua

6.4 – Pessoal do Sistema Nacional de Saúde por Categoria, segundo posto administrativo.

Distrito de Gondola, 2018 – 2022

Continuação

Unidade Territorial	Técnicos Médios					Enfermeiros				
	2018	2019	2020	2021	2022	2018	2019	2020	2021	2022
Distrito de Gondola	51	57	69	135	101	59	72	74	83	125
P.A de Gondola Sede	39	42	42	59	74	43	50	51	43	76
P.A de Amatongas	5	6	18	28	18	7	9	9	16	15
P.A de Cafumpe	1	1	1	15	1	1	2	2	9	10
P.A de Inchope	6	8	8	33	8	8	11	12	15	24

Continua

6.4 – Pessoal do Sistema Nacional de Saúde por Categoria, segundo posto administrativo.

Distrito de Gondola, 2018 – 2022

Continuação

Unidade Territorial	Técnicos Básicos				
	2018	2019	2020	2021	2022
Distrito de Gondola	14	13	7	2	4
P.A de Gondola Sede	12	12	7	2	4
P.A de Amatongas	1	1
P.A de Cafumpe
P.A de Inchope	1

Fonte: SDSMAS- Serviço Distrital de Saúde, Mulher e Acção Social de Gondola

QUADRO 6.4.1 – Profissional de saúde por 1000 Habitantes. Distrito de Gondola, 2018 – 2022

Indicador	2018	2019	2020	2021	2022
Médico/1000 hab.	0,02	0,03	0,03	0,03	0,05
Enfermeiro/1000 hab.	0,29	0,33	0,34	0,37	1,10

Fonte: SDSMAS- Serviço Distrital de Saúde, Mulher e Acção Social de Gondola

Quadro 6.5 – Vacinas Administradas no Âmbito do Programa Alargado de Vacinação, por tipo, segundo posto administrativo. Distrito de Gondola, 2018-2022

Unidade Territorial	BCG					DPT/Hep. B 3ª DOSE				
	2018	2019	2020	2021	2022	2018	2019	2020	2021	2022
Distrito de Gondola	8 250	8 530	10 020	4 908	4 908	7 470	6 930	8 010	5 181	4 702
P.A de Gondola Sede	3 512	3 633	4 362	1 978	1 978	3 426	2 972	3 164	1 968	2077
P.A de Amatongas	2 236	2 218	2 386	1 153	1 153	1 912	2 140	2 052	1 297	1 197
P.A de Cafumpe	193	582	1 026	648	648	258	514	873	792	392
P.A de Inchope	2 309	2 097	2 246	1 129	1 129	1 874	1 304	1 621	1 124	1 036

Continua

Quadro 6.5 – Vacinas Administradas no Âmbito do Programa Alargado de Vacinação, por tipo, segundo posto administrativo. Distrito de Gondola, 2018-2022

Continuação

Unidade Territorial	SARAMPO (VAS1)					SARAMPO (VAS2)				
	2018	2019	2020	2021	2022	2018	2019	2020	2021	2022
Distrito de Gondola	10 358	7 343	7 712	5 663	6 109	4 768	4 977	4 368	3 691	4 785
P.A de Gondola Sede	3 591	2 633	2 742	2 036	2 036	1 370	1 515	1 404	1 340	1 425
P.A de Amatongas	2 064	2 242	2 058	1 265	1 278	1 314	1 633	1 553	901	1 350
P.A de Cafumpe	2 754	532	863	910	785	305	290	748	596	800
P.A de Inchope	1 949	1 896	2 049	1 452	2 010	1 779	1 539	663	854	1 210

Fonte: SDSMAS- Serviço Distrital de Saúde, Mulher e Acção Social de Gondola

Quadro 6.5.1 – Taxa de Cobertura do Programa Alargado de Vacinação, por tipo de vacina administrada. Distrito de Gondola, 2018-2022

Vacinas	2018	2019	2020	2021	2022
BCG	4,1	4,0	4,6	2,2	100
DPT 1 +HB	1,2	3,3	3,7	2,3	100
SARAMPO (VAS1)	5,2	3,5	3,5	2,5	80
SARAMPO (VAS2)	2,4	3,4	1,9	1,6	91

Fonte: SDSMAS- Serviço Distrital de Saúde, Mulher e Acção Social de Gondola

7. AGRICULTURA, PRODUÇÃO ANIMAL E ACTIVIDADES DOS SERVIÇOS RELACIONADOS

Quadro 7.1 Associações e Extensionistas, segundo posto administrativo. Distrito de Gondola, 2018-2022

Unidade Territorial	Associações				
	2018	2019	2020	2021	2022
Distrito de Gondola	21	30	30	21	35
P.A de Gondola Sede	5	7	7	7	7
P.A de Amatongas	5	9	9	9	12
P.A de Cafumpe	9	10	10	10	12
P.A de Inchope	2	2	4	4	4

Continua

Quadro 7.1 Associações e Extensionistas, segundo posto administrativo. Distrito de Gondola, 2017-2021

Continuação

Unidade Territorial	Extensionistas									
	2018		2019		2020		2021		2022	
	M	MH	M	MH	M	MH	M	MH	M	MH
Distrito de Gondola	3	11	4	14	4	14	11	35	10	35
P.A de Gondola Sede	1	3	1	3	1	3	2	5	2	5
P.A de Amatongas	..	3	1	3	1	4	4	10	3	8
P.A de Cafumpe	..	2	..	4	..	4	3	12	3	11
P.A de Inchope	2	3	2	4	2	3	2	8	2	8

Fonte: SDAE - Serviço Distrital de Actividade Económicas de Gondola

Quadro 7.2 Agricultores assistidos, segundo posto administrativo. Distrito de Gondola, 2018-2022

Unidade Territorial	Agricultores Assistidos									
	2018		2019		2020		2021		2022	
	M	MH	M	MH	M	MH	M	MH	M	MH
Distrito de Gondola		54 58	2 057	5 458	2 057	5 414	3 561	9 250	2 092	8 250
P.A de Gondola Sede		607	234	607	232	745	522	1 250	375	1 250
P.A de Amatongas		1 558	572	1 558	572	1 623	1 229	2 750	885	2 250
P.A de Cafumpe		2 096	796	2 096	796	1 819	1 035	3 250	138	2 750
P.A de Inchope		1 197	455	1 197	455	1 156	675	2 000	694	2 000

Fonte: SDAE - Serviço Distrital de Actividades Económicas de Gondola

Quadro 7.3 – Efectivos Bovino, segundo posto administrativo Distrito de Gondola, 2018 - 2022

Unidade Territorial	2018	2019	2020	2021	2022
Distrito de Gondola	3 797	3 000	3 145	2 175	2 175
P.A de Gondola Sede	437	400	436	415	415
P.A de Amatongas	354	219	256	81	81
P.A de Cafumpe	1 287	928	964	668	668
P.A de Inchope	1 719	1 453	1 489	1 011	1 011

Fonte: SDAE - Serviço Distrital de Actividades Económicas de Gondola

8. AQUACULTURA

Quadro 8.1 Tanques existentes e povoados, segundo posto administrativo. Distrito de Gondola, 2018 -2022

	Tanques existentes				
	2018	2019	2020	2021	2022
Distrito de Gondola	120	270	328	328	..
P.A de Gondola Sede	8	12	61	61	..
P.A de Amatongas	44	123	118	118	4
P.A de Cafumpe	68	135	149	149	9
P.A de Inchope

Continua

Quadro 8.1 Tanques existentes e povoados, segundo posto administrativo. Distrito de Gondola, 2018 -2022

Continuação

	Tanques povoados				
	2018	2019	2020	2021	2022
Distrito de Gondola	12	118	118	118	..
P.A de Gondola Sede	8	8	30	30	..
P.A de Amatongas	4	20	86	86	..
P.A de Cafumpe	..	46	48	54	15
P.A de Inchope

Fonte: SDAE - Serviço Distrital de Actividades Económicas de Gondola

Quadro 8.2 Gaiolas existentes e povoadas, segundo posto administrativo. Distrito de Gondola, 2018 -2022

	Gaiolas existentes				
	2018	2019	2020	2021	2022
Distrito de Gondola
P.A de Gondola Sede
P.A de Amatongas
P.A de Cafumpe
P.A de Inchope

Continua

Quadro 8.2 Gaiolas construídas e povoadas, segundo posto administrativo. Distrito de Gondola, 2018 -2022

Continuação

	Gaiolas povoadas				
	2018	2019	2020	2021	2022
Distrito de Gondola
P.A de Gondola Sede
P.A de Amatongas
P.A de Cafumpe
P.A de Inchope

Fonte: SDAE - Serviço Distrital de Actividades Económicas de Gondola

Quadro 8.3 Associações e empresas de aquacultura, segundo posto administrativo. Distrito de Gondola, 2018 -2022

	Associações de piscicultores				
	2018	2019	2020	2021	2022
Distrito de Gondola
P.A de Gondola Sede
P.A de Amatongas
P.A de Cafumpe
P.A de Inchope

Continua

Quadro 8.3 Associações e empresas de aquacultura, segundo posto administrativo. Distrito de Gondola, 2018 -2022

Continuação

	Empresas de aquacultura				
	2018	2019	2020	2021	2022
Distrito de Gondola
P.A de Gondola Sede
P.A de Amatongas
P.A de Cafumpe
P.A de Inchope

Fonte: SDAE - Serviço Distrital de Actividades Económicas de Gondola

Quadro 8.4 Piscicultores e aquacultores, segundo posto administrativo. Distrito de Gondola, 2018 -2022

Unidade Territorial	Piscicultores									
	2018		2019		2020		2021		2022	
	H	M	H	M	H	M	H	M	H	M
Distrito de Gondola	130	2	181	..	181	..	181
P.A de Gondola Sede	4	..	4	..	4	..	4
P.A de Amatongas	58	2	84	..	84	..	84
P.A de Cafumpe	68	..	93	..	93	..	93
P.A de Inchope

Continua

Quadro 8.4 Piscicultores e aquacultores, segundo posto administrativo. Distrito de Gondola, 2018 -2022

Continuação

Unidade Territorial	Aquacultores									
	2018		2019		2020		2021		2022	
	H	M	H	M	H	M	H	M	H	M
Distrito de Gondola
P.A de Gondola Sede
P.A de Amatongas
P.A de Cafumpe
P.A de Inchope

Fonte: SDAE - Serviço Distrital de Actividades Económicas de Gondola

Quadro 8.5 Produção de peixe (Toneladas) segundo posto administrativo, 2018 -2022

Unidade Territorial	Produção (t)				
	2018	2019	2020	2021	2022
Distrito de Gondola	18,0	40,6	45,6	46,6	...
P.A de Gondola Sede	1,2	1,8	2,1	3,1	...
P.A de Amatongas	6,6	18,5	20,1	21,1	...
P.A de Cafumpe	10,2	20,3	23,4	22,4	...
P.A de Inchope

Fonte: SDAE - Serviço Distrital de Actividades Económicas de Gondola

9. TURISMO

Quatro 9.1 – Estabelecimentos Hoteleiros, segundo posto administrativo. Distrito de Gondola, 2018-2022

Unidade Territorial	Nº de Estabelecimentos hoteleiros				
	2018	2019	2020	2021	2022
Província de Manica	516	569	562	630	158
Distrito de Gondola	45	47	45	57	57
P.A de Gondola Sede	11	11	12	13	13
P.A de Amatongas	3	3	3	4	4
P.A de Cafumpe	2	3	4	4	4
P.A de Inchope	29	30	26	36	36

Continua

9.1 – Estabelecimentos Hoteleiros, segundo posto administrativo. Distrito de Gondola, 2018-2022

Continuação

Unidade Territorial	Nº de quartos				
	2018	2019	2020	2021	2022
Província de Manica	1 934	1 990	3 604	3 233	1 840
Distrito de Gondola	135	135	135	377	377
P.A de Gondola Sede	100	100	100	71	71
P.A de Amatongas	15	15	15	15	15
P.A de Cafumpe	11	11	11	66	66
P.A de Inchope	9	9	9	225	225

Continua

9.1 – Estabelecimentos Hoteleiros, segundo posto administrativo. Distrito de Gondola, 2018-2022

Continuação

Unidade Territorial	Nº de camas				
	2018	2019	2020	2021	2022
Província de Manica	2 526	2 647	2 858	4 638	2 778
Distrito de Gondola	141	145	145	441	441
P.A de Gondola Sede	110	110	110	85	85
P.A de Amatongas	15	15	15	15	15
P.A de Cafumpe	11	11	11	112	112
P.A de Inchope	9	9	9	229	229

Fonte: SDAE-Serviço Distrital de Actividades Económicas de Gondola

10. FINANÇAS PÚBLICAS

Quadro 10.1 Execução de Receitas e Despesas. Distrito de Gondola, 2018-2022

Designação	2018	2019	2020	2021	2022
Execução de Receitas	7,285	7,561	3,994	6,933	6,751
Receitas Próprias	7,225	7.444	3,936	6,649	6,476
Receitas Consignada	0.060	0,117	0,055	0,284	0,275
Execução de Despesas	588,5	607,6	505,2	721,6	768,7
Despesas Correntes	451,8	475,9	374,8	586,4	752,8
Despesas de Investimentos	186,7	131,7	130,4	135,2	15,9

Fonte: Secretaria Distrital de Gondola

11. INSTITUIÇÕES FINANCEIRAS E MEIOS DE PAGAMENTO

Quadro 11.1 Instituições financeiras. Distrito de Gondola, 2018-2022

Instituições Financeiras	Distrito				
	2018	2019	2020	2021	2022
Número de Balcões	1	2	2	2	2
Cooperativa de Crédito
Instituições de Micro Finanças	1
Outros

Continua

Quadro 11.1 Instituições financeiras. Distrito de Gondola, 2018-2022

Continuação

Instituições Financeiras	Província				
	2018	2019	2020	2021	2022
Número de Balcões	31	30	9	3	28
Cooperativa de Crédito
Instituições de Micro Finanças	4	5	5	5	10
Outros	1	1	1	1	..

Fonte: Banco de Moçambique

Quadro 11.2 Meios de Pagamento (ATM's e POS's). Distrito de Gondola, 2018-2022

Meios de Pagamento	Distrito				
	2018	2019	2020	2021	2022
ATM's	3
POS's

...Continua

Quadro 11.2 Meios de Pagamento (ATM's e POS's). Distrito de Gondola, 2018-2022 Continuação

Meios de Pagamento	Província				
	2018	2019	2020	2021	2022
ATM's	38	57	58	64	64
POS's	943	1 246	1 042	1 078	1 292

Fonte: Banco de Moçambique

12.GLOSSÁRIO

Agricultores assistidos: conjunto de produtores agrícolas abrangidos pelos serviços de extensão. Portanto, camponeses que, periodicamente, lhes são transmitidas técnicas melhoradas de produção, pelo extensionista.

Aquacultura: actividade que consiste na criação de espécies aquáticas em ambiente controlado, a fim de gerar renda e alimento

Associação agrária : organização de camponeses ou produtores agrícolas ou agro-pecuários orientados à satisfação dos interesses comuns, ligados com a produção, processamento e comercialização de produtos agro-pecuários. A associação pode ser ou não registada legalmente.

Consultas de 0 – 4 anos: atenção e episódios agudos e crónicos, assim com a coordenação e acompanhamento efectivo aos problemas de desenvolvimento da criança. Tem como componentes:

- Supervisão da saúde;
- Avaliação do crescimento e desenvolvimento;
- Avaliação psicossocial da criança e da família e;
- Imunização.

Consultas pós-parto: consultas feitas a uma mulher que acaba de dar, não importa se deu ou não o parto na unidade hospitalar.

Consultas pré-natais: acompanhamento feito a uma gestante desde o momento que confirma a gravidez até o período do parto. É realizado mensalmente.

Densidade populacional (demográfica): medida expressa pela relação entre a população e a superfície do território, geralmente aplicada a seres humanos. É expressa em habitantes por quilómetros quadrados (hab./km²).

Extensionista: individuo com formação média/superior em agropecuária que garante a transmissão, de forma contínua, de informações úteis aos produtores agropecuários, com intuito de adquirirem capacidades e atitudes necessárias para a produção agrária.

Partos institucionais: partos realizados nas unidades hospitalares.

Rácio alunos/professor: média de alunos assistidos por um professor.

Receita consignada: receita pública proveniente de tributos – impostos, taxas ou contribuições especiais – estabelecido em dispositivo legal que a vincula na totalidade, ou em parte, a um ou mais objectivos específicos.

Sistema de abastecimento de água: equipamento instalado para captação, tratamento e distribuição de água para o consumo doméstico.

Saúde materno-infantil: conjunto de cuidados e acompanhamentos feitos a partir da gravidez até os cuidados da criança até aos 14 anos.



INSTITUTO NACIONAL DE ESTATÍSTICA

Av. 25 de Setembro edifício do Governo antigo CP 350
4º andar Cel: 82 304 4801