

# ESTATÍSTICAS DO DISTRITO MANICA

2018 - 2022



INSTITUTO NACIONAL DE ESTATÍSTICA





INSTITUTO NACIONAL DE ESTATÍSTICA  
DELEGAÇÃO PROVINCIAL DE MANICA

# Estatísticas do Distrito de Manica

**2018 – 2022**

**Junho de 2023**

## **Presidência**

Eliza Mónica Ana Magaua

**Presidente**

## **FICHA TÉCNICA**

### **Título**

Estatísticas do Distrito de Manica, 2018 - 2022

### **Editor**

Instituto Nacional de Estatística  
Direcção de Integração, Coordenação e Relações Externas  
Av. 24 de Julho, nº 1 989, CP 493, 4º Andar  
Maputo - Moçambique  
*e-mail:* info@ine.gov.mz  
*web:* www.ine.gov.mz

### **Produção**

Ana Paula Dava, Maria Alice Chiponde, Teixeira Mandlate, Belmiro Daniel, João Mangue, Valentim Raposo, Pedro Fumo, Maria Ines Sumbana, Faruk Nguenha, Gertrudes Nhampossa, José Tomo, Felisberto Bagnath, Nilda Muando, Júlio Biza, António Simões Júlio e Salingo Manuel

### **Delegação Provincial de Manica**

Francisco Macaringue (Delegado)

António Simões Júlio (Coordenador Provincial)

### **Coordenação Nacional**

Ernesto da Silva Samo

Paulo Lipanga

### **Pontos Focais do Distrito**

Delson A. Macoquera

José Elias Máquina

### **Pontos Focais Postos Administrativos**

Tomas Mataruca

Elcídio R.da Tina F. Folige

Paulo Bento Jofesse

Eduardo M. J. Chamba

Elias Ndawdadzi

Tendai Franzice Sineque

Arsénio Gelito Fernando

Brígida Muazana

### **Controlo de Qualidade:**

Cipriano Cláudio (Director da DCNIG)

Pedro Duce (Director DEMOVIS- Direcção de Estatísticas Demográficas, Vitais e Sociais)

Ernesto da Silva Samo (Director Nacional Adjunto da DCNIG)

Paulo Lipanga (Director Nacional Adjunto da DICRE)

Francisco Macaringue (Delegado)

### **Design e Grafismo**

Claudino Falume

### **Difusão**

Instituto Nacional de Estatística

Departamento de Difusão da DICRE

Disponível em formato digital no website do INE

## **Sinais Convencionais**

- .. Categoria não aplicável
- ... Dados não disponíveis à data da publicação
- 0 Dado muito menor que a unidade de medida usada
- \* Dado rectificado
- Resultado nulo

## **Siglas e Abreviaturas**

<b>BCG</b>	Bacilo Calmentt Guerin
<b>DPINE</b>	Delegação Provincial do INE
<b>DTP</b>	Difteria Pertussis Tétano
<b>EPC</b>	Escola Primária Completa
<b>EP1</b>	Escola Primária do 1º Grau
<b>EP2</b>	Escola Primária do 2º Grau
<b>ESG1</b>	Escola Secundária Geral do 1º Ciclo
<b>ESG2</b>	Escola Secundária Geral do 2º Ciclo
<b>INE</b>	Instituto Nacional de Estatística
<b>VAS1</b>	Vacinação Anti Sarampo 1ª dose
<b>VAS2</b>	Vacinação Anti Sarampo 2ª dose

## **PREFÁCIO**

A crescente procura de informação sobre o distrito, como polo de desenvolvimento, impõe novos desafios ao INE, que deve produzir estatísticas daquele nível territorial.

É neste quadro, que o INE decidiu pela criação de uma unidade de Estatísticas Territoriais, com a responsabilidade de produzir estatísticas que respondessem àquela necessidade de informação.

Com o espírito comum de participar no desenvolvimento do distrito, foram realizadas diversas acções e, em Maio de 2010, foi lançada a 1.ª Edição da Publicação Estatísticas Territoriais, apresentando dados básicos sobre o perfil da realidade sociodemográfica e económica do distrito.

Prosseguindo acções com vista à melhoria de qualidade dos serviços, foi feita uma revisão dos dados, para além do acréscimo de dados e extensão da série para cinco anos, 2018 – 2022.

Como qualquer obra, a Publicação Estatísticas Territoriais está sujeita a críticas e sugestões, as quais o INE acolhe e agradece, pois servirão para melhorar futuras edições.

O INE agradece, em especial, todas as entidades que directa ou indirectamente contribuíram na elaboração desta edição e, convida os utilizadores a visitar o seu sítio em [www.ine.gov.mz](http://www.ine.gov.mz), ou os seus centros de documentação, na sua sede, em Maputo e em todas as suas delegações provinciais.

Maputo, Junho de 2023

A Presidente

Eliza Mónica Ana Magaua

## Índice Geral

1. DADOS GERAIS.....	8
2. TERRITORIO E CLIMA.....	9
3. POPULAÇÃO.....	10
4. ABASTECIMENTO DE ÁGUA.....	13
5. EDUCAÇÃO.....	15
6. SAÚDE.....	20
7. AGRICULTURA, PRODUÇÃO ANIMAL E SERVIÇOS RELACIONADOS.....	27
8. AQUACULTURA.....	28
9. TURISMO E ALOJAMENTO.....	30
10. FINANÇAS PÚBLICAS.....	31
11. INSTITUIÇÕES FINANCEIRAS E MEIOS DE PAGAMENTO.....	32
12. GLOSSÁRIO.....	33

## 1. DADOS GERAIS

Descrição	Distrito	Província	Distr./Prov. (%)
<b>Território e população</b>			
Área (km <sup>2</sup> )	2 942	61 661	4,8
População (hab.)	25 191	2 174 432	11,8
Densidade populacional (hab./km <sup>2</sup> )	87,4	35,3	...
Número médio de membros nos agregados familiares	4,8	4,9	...
Número médio de membros nas habitações particulares	4,8	4,8	...
Taxa de analfabetismo (%)	...	...	...
<b>Infra-estruturas sociais</b>			
Unidades hospitalares	19	137	13,9
Edifícios escolares	199	1 147	17,3
Fontes de água públicas	366	1 957	16,8
<b>Economia</b>			
Principais actividades económicas: Agricultura e exploração Mineira			
Principais produtos produzidos no distrito: Milho, Feijões, Tomate, Couve, Batata-doce, Banana, Gengibre, Repolho, Gergelim, Pimentos, Soja, Ouro, granada e granulite.			

## 2.TERRITÓRIO E CLIMA

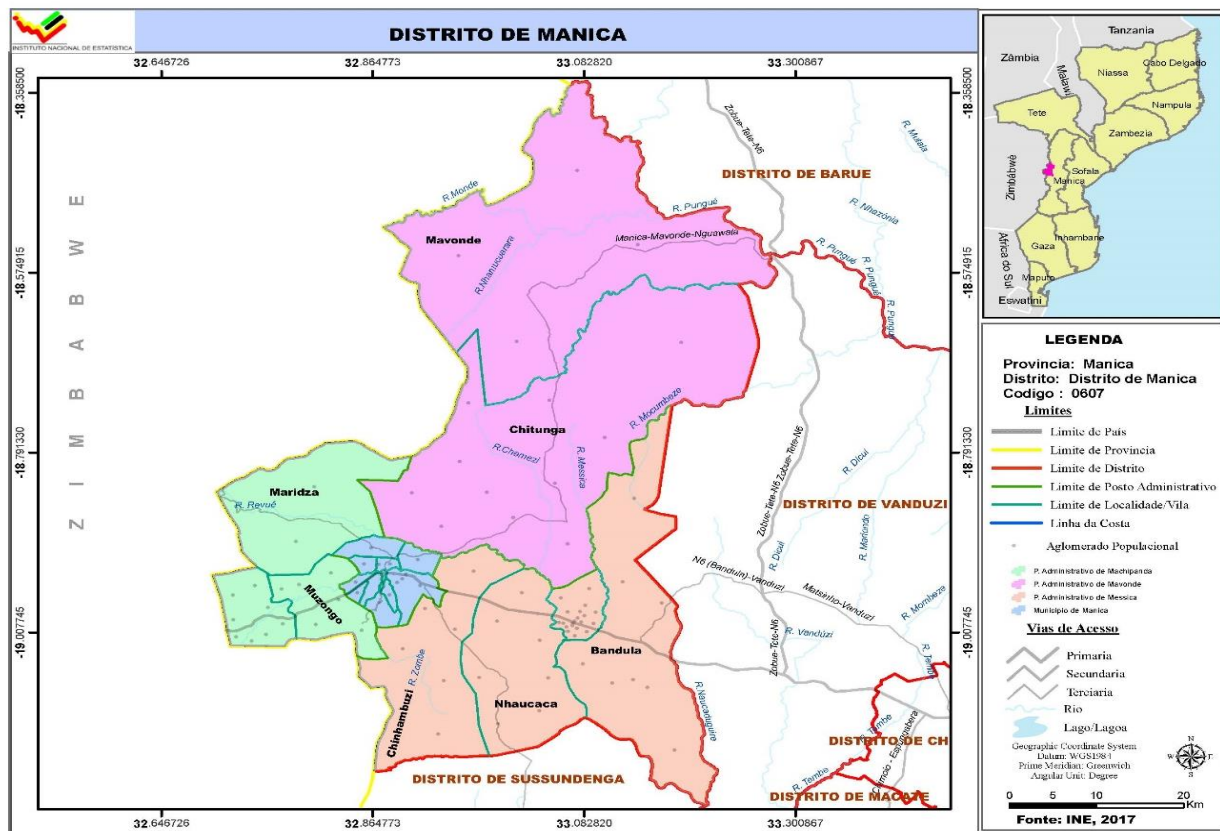

**Quadro 2.1 – Localização Geográfica do distrito de Manica**

Limites			
Norte	Sul	Este	Oeste
Distrito de Barué	Distrito de Sussundenga	Distrito de Vanduzi	República do Zimbabwe

Fonte: Secretaria Distrital de Manica

**Quadro 2.2 Temperaturas, precipitação e humidade registadas na sede distrital. Distrito de Manica, 2018 - 2022**

Descrição	2018	2019	2020	2021	2022
Temperatura média (°C)	..	..	..	..	..
Temperatura máxima média (°C)	..	..	..	..	..
Temperatura mínima média (°C)	..	..	..	..	..
Temperatura máxima absoluta (°C)	..	..	..	..	..
Temperatura mínima absoluta (°C)	..	..	..	..	..
Precipitação (mm)	..	..	..	..	..
Humidade relativa (%)	..	..	..	..	..

Fonte:

### 3. POPULAÇÃO

**Quadro 3.1 - População por sexo, segundo idade. Distrito de Manica, 2018 - 2025**

Idade	População por sexo							
	2018		2019		2020		2021	
	M	HM	M	HM	M	HM	M	HM
<b>Total</b>	<b>118,343</b>	<b>233,380</b>	<b>122,127</b>	<b>241,122</b>	<b>126,007</b>	<b>249,055</b>	<b>129,986</b>	<b>257,191</b>
0 - 4	19 917	40 482	20 262	41 389	20 735	42 571	21 553	44 470
5-9	18 366	37 288	18 881	38 291	19 313	39 115	19 419	39 268
10-14	15 933	32 296	16 454	33 394	16 941	34 397	17 406	35 336
15-19	13 902	27 571	14 266	28 492	14 666	29 444	15 118	30 470
20-24	12 177	22 628	12 505	23 533	12 801	24 453	13 095	25 379
25-29	9 424	17 649	9 950	18 438	10 477	19 255	10 970	20 091
30-34	6 838	13 388	7 182	13 948	7 572	14 571	7 999	15 239
35-39	5 390	10 652	5 545	10 962	5 697	11 267	5 878	11 606
40-44	3 924	7 890	4 162	8 318	4 412	8 759	4 650	9 182
45-49	2 951	5 812	3 054	6 058	3 170	6 328	3 309	6 629
50-54	2 384	4 515	2 455	4 655	2 527	4 810	2 603	4 984
55-59	1 885	3 661	1 965	3 762	2 052	3 871	2 139	3 985
60-64	1 656	3 106	1 672	3 150	1 683	3 190	1 705	3 238
65-69	1 244	2 347	1 326	2 469	1 403	2 579	1 469	2 672
70-74	840	1 473	880	1 567	926	1 673	979	1 785
75-79	607	1 073	613	1 051	629	1 057	653	1 086
80+	904	1 551	957	1 644	1 001	1 715	1 041	1 772

Continua

**Quadro 3.1 - População por sexo, segundo idade. Distrito de Manica, 2018 – 2025**  
Continuação

Idade	População por sexo							
	2022		2023		2024		2025	
	M	HM	M	HM	M	HM	M	HM
<b>Total</b>	<b>134,067</b>	<b>265,533</b>	<b>138,250</b>	<b>274,082</b>	<b>142,533</b>	<b>282,838</b>	<b>146,915</b>	<b>291,795</b>
0 - 4	23 123	47 921	23 689	49 076	24 277	50 283	24 861	51 483
5-9	18 762	37 855	19 095	38 721	19 433	39 603	19 905	40 775
10-14	17 870	36 256	18 354	37 203	18 869	38 205	19 301	39 031
15-19	15 629	31 597	16 176	32 775	16 696	33 867	17 181	34 866
20-24	13 409	26 302	13 747	27 216	14 110	28 129	14 510	29 074
25-29	11 407	20 937	11 781	21 803	12 107	22 694	12 402	23 601
30-34	8 453	15 941	8 938	16 676	9 451	17 448	9 965	18 247
35-39	6 108	12 008	6 394	12 484	6 729	13 030	7 107	13 635
40-44	4 860	9 565	5 036	9 902	5 188	10 206	5 338	10 505
45-49	3 476	6 963	3 676	7 338	3 906	7 749	4 146	8 171
50-54	2 688	5 181	2 780	5 397	2 878	5 630	2 990	5 886
55-59	2 217	4 102	2 288	4 224	2 356	4 356	2 425	4 501
60-64	1 747	3 305	1 808	3 389	1 883	3 484	1 965	3 587
65-69	1 517	2 745	1 545	2 799	1 561	2 840	1 572	2 876
70-74	1 040	1 897	1 109	2 010	1 181	2 116	1 251	2 213
75-79	680	1 133	711	1 196	745	1 274	785	1 360
80+	1 081	1 823	1 122	1 873	1 165	1 926	1 212	1 984

Fonte: INE - Instituto Nacional de Estatística, Projecções da População 2018 – 2050

**Quadro 3.2 - População, segundo idades seleccionadas. Distrito de Manica, 2018 – 2025**

Idades seleccionadas	População por sexo							
	2018		2019		2020		2021	
	M	HM	M	HM	M	HM	M	HM
0	4 574	9 494	4 666	9 676	4 783	9 915	4 899	10 153
1 - 4	15 343	30 987	15 596	31 713	15 952	32 656	16 654	34 317
0-14	54 216	110 065	55 597	113 075	56 989	116 084	58 379	119 075
15-24	26 079	50 198	26 770	52 025	27 467	53 897	28 213	55 848
15-44	51 655	99 777	53 609	103 691	55 625	107 748	57 710	111 965
15-49	54 606	105 589	56 663	109 749	58 795	114 077	61 018	118 594
15-64	60 531	116 872	62 755	121 316	65 058	125 947	67 465	130 801
50-64	2 384	4 515	2 455	4 655	2 527	4 810	2 603	4 984
55 e +	7 137	13 210	7 411	13 642	7 695	14 085	7 986	14 540
65 e +	3 596	6 443	3 775	6 731	3 959	7 024	4 142	7 316
75 e +	1 512	2 623	1 569	2 695	1 630	2 772	1 694	2 859
5 - 10	21 749	44 164	22 324	45 286	22 822	46 239	23 026	46 581
6	3 796	7 704	3 928	7 963	4 020	8 137	4 003	8 087
6 - 11	21 090	42 837	21 686	44 016	22 261	45 138	22 759	46 092
11 - 12	6 469	13 133	6 712	13 636	6 885	13 985	7 011	14 233
12 - 14	9 259	18 736	9 608	19 485	9 969	20 241	10 271	20 861
13-15	9 003	18 154	9 309	18 835	9 657	19 583	10 018	20 338
15 - 17	8 545	17 075	8 778	17 626	9 042	18 232	9 348	18 911
16-17	5 622	11 208	5 769	11 555	5 932	11 937	6 120	12 364
18	2 710	5 343	2 776	5 521	2 847	5 689	2 923	5 868
18 e +	55 582	106 239	57 751	110 421	59 975	114 739	62 260	119 206

Continua

**Quadro 3.2 - População, segundo idades seleccionadas. Distrito de Manica, 2018 – 2025**

Idades seleccionadas	População por sexo							
	2022		2023		2024		2025	
	M	HM	M	HM	M	HM	M	HM
0	5 015	10 392	5 132	10 632	5 247	10 869	5 360	11 100
1 - 4	18 108	37 529	18 557	38 444	19 030	39 415	19 501	40 384
0-14	59 756	122 032	61 138	125 001	62 578	128 092	64 067	131 289
15-24	29 038	57 899	29 923	59 990	30 806	61 997	31 691	63 940
15-44	59 866	116 350	62 073	120 856	64 280	125 374	66 503	129 927
15-49	63 342	123 313	65 749	128 194	68 185	133 122	70 649	138 098
15-64	69 994	135 901	72 625	141 204	75 303	146 591	78 029	152 072
50-64	2 688	5 181	2 780	5 397	2 878	5 630	2 930	5 974
55 e +	8 281	15 007	8 583	15 490	8 892	15 994	9 209	16 522
65 e +	4 318	7 599	4 486	7 878	4 652	8 155	4 819	8 434
75 e +	1 761	2 957	1 832	3 069	1 910	3 199	1 996	3 345
5 - 10	22 497	45 420	22 962	46 544	23 391	47 600	23 848	48 725
6	3 775	7 607	3 141	6 295	4 256	8 818	4 352	9 007
6 - 11	22 964	46 436	22 439	45 282	22 904	46 407	23 334	47 463
11 - 12	7 174	14 552	7 398	14 992	7 659	15 502	7 882	15 934
12 - 14	10 511	21 340	10 733	21 777	11 025	22 348	11 381	23 045
13-15	10 320	20 957	10 559	21 436	10 782	21 874	11 074	22 444
15 - 17	9 695	19 658	10 055	20 410	10 357	21 028	10 596	21 507
16-17	6 338	12 840	6 585	13 362	6 827	13 861	6 999	14 210
18	3 010	6 070	3 110	6 293	3 228	6 545	3 357	6 814
18 e +	64 616	123 843	67 057	128 671	69 598	133 718	72 252	138 999

Fonte: INE - Instituto Nacional de Estatística, Projeções da População 2018-2050

Gráfico 3.1 - Pirâmide da População. Distrito de Manica, 2022

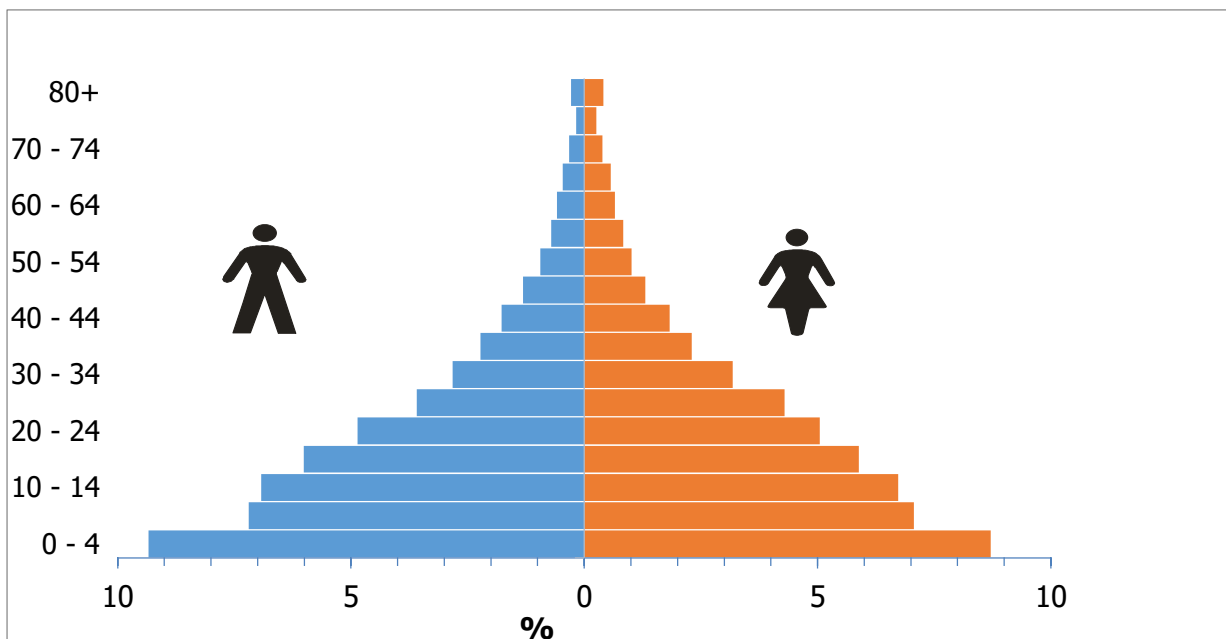

Fonte: INE - Instituto Nacional de Estatística, Projeções da População 2018-2050

## 4. ABASTECIMENTO DE ÁGUA

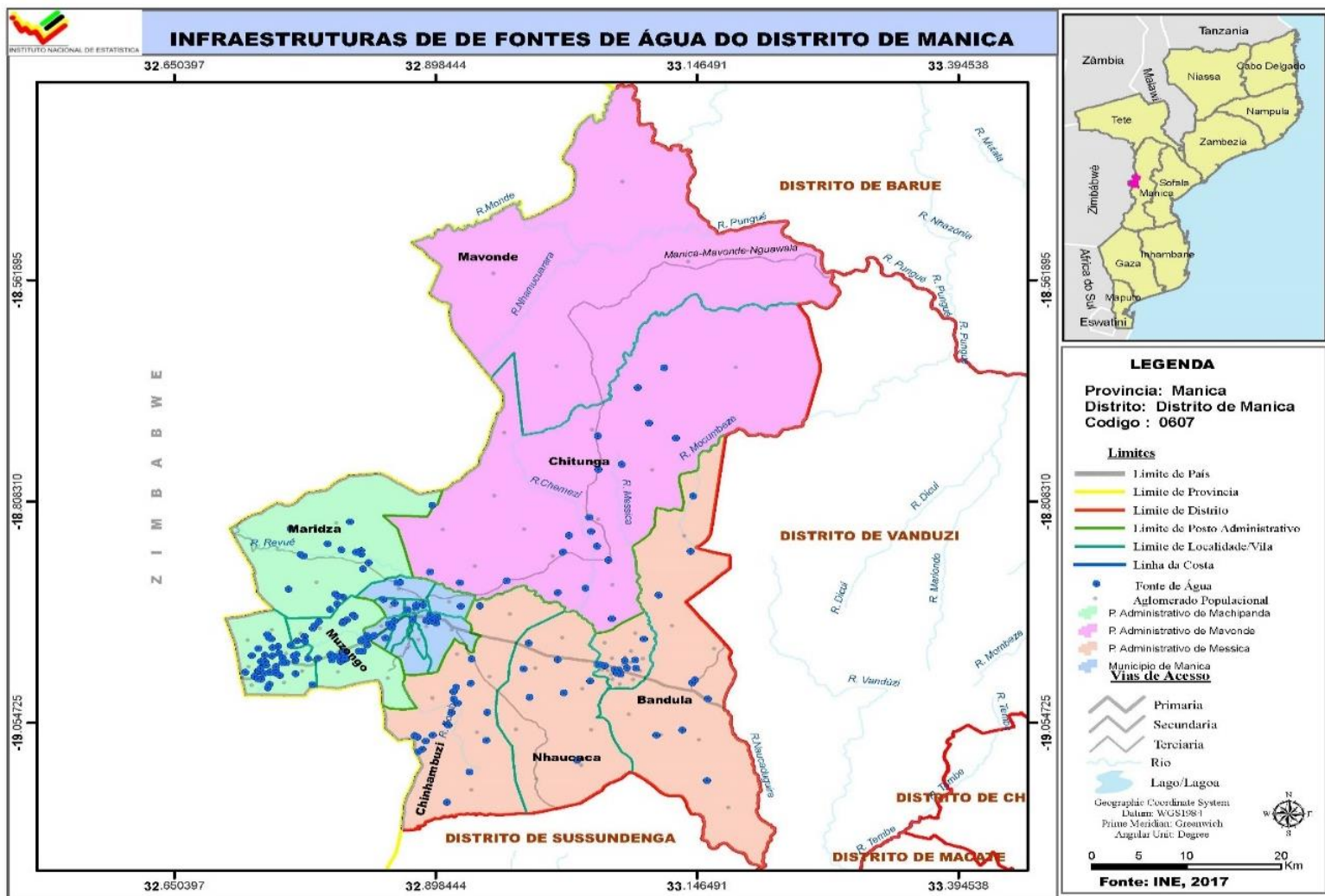

**Quadro 4.1 Abastecimento de água. Distrito de Manica, 2018 - 2022**

Descrição	2018	2019	2020	2021	2022
Fontes de água	309	331	284	274	313
População servida	39 561	45 022	46 774	46 774	46774
Fonte de água/1000 hab.	8,4	7,3	7,0	7,0	7,0

Fonte:SDPI-Serviço Distrital de Planeamento e Infraestrutura de Manica

**Quadro 4.2 Número de furos, poços e nascentes de água operacionais. Distrito de Manica, 2018-2022**

Unidade Territorial	Nº de furos Operacionais					Nº de poços de água operacionais				
	2018	2019	2020	2021	2022	2018	2019	2020	2021	2022
<b>Distrito Manica</b>	<b>313</b>	<b>331</b>	<b>284</b>	<b>272</b>	<b>308</b>	<b>18</b>	<b>17</b>	<b>17</b>	<b>21</b>	<b>21</b>
P.A Manica Sede	41	41	41	41	42	2	2	2	2	10
P.A Machipanda	98	98	85	99	96	10	9	8	11	2
P.A de Mavonde	69	69	66	71	68	4	4	7	0	0
P.A de Messica	105	105	92	102	102	2	2	0	8	9

Fonte: SDPI-Serviço Distrital de Planeamento e Infraestrutura de Manica

Continua

**Quadro 4.2 Número de furos, poços e nascentes de água operacionais. Distrito de Manica, 2018-2022**

Continuação

Unidade Territorial	Nº de Nascentes de água				
	2018	2019	2020	2021	2022
<b>Distrito</b>	22	22	22	22	22
P.A Manica Sede	1	1	1	1	1
P.A Machipanda	11	11	11	11	11
P.A de Mavonde	4	4	4	4	4
P.A de Messica	6	6	6	6	6

Fonte: SDPI-Serviço Distrital de Planeamento e Infraestrutura de Manica

**Quadro 4.3 – População servida por fontes e sistemas de abastecimento de água. Distrito de Manica, 2018-2022**

Unidade Territorial	População servida por fontes de água				
	2018	2019	2020	2021	2022
<b>Província</b>	<b>421 312</b>	<b>510 142</b>	<b>470 986</b>	<b>432 971</b>	<b>795 271</b>
<b>Distrito</b>	39 561	45 022	46 774	46 774	109 500
P.A Manica Sede	15 278	17 424	19 175	19 175	14 400
P.A Machipanda	8 759	8 582	8 582	8 582	36 600
P.A de Mavonde	9 136	12 402	12 403	12 403	24 000
P.A de Messica	6 388	6 614	6 614	6 614	34 500

Fonte: SDPI-Serviço Distrital de Planeamento e Infraestrutura de Manica  
Continua**Quadro 4.3 – População servida por fontes e sistemas de abastecimento de água. Distrito de Manica, 2018-2022**

Continuação

Unidade Territorial	População servida por Sistemas de água				
	2018	2019	2020	2021	2022
<b>Província</b>	<b>147 075</b>	<b>170 665</b>	<b>193 113</b>	<b>85 924</b>	<b>253 211</b>
<b>Distrito de Manica</b>	48 983	50 741	55 961	55 961	5850
P.A Manica Sede	24 700	26 458	31 678	31 678	1900
P.A Machipanda	8 759	8 759	8 759	8 759	2750
P.A de Mavonde	9 136	9 136	9 136	9 136	300
P.A de Messica	6 388	6 388	6 388	6 388	900

Fonte: SDPI-Serviço Distrital de Planeamento e Infraestrutura de Manica



**Quadro 5.1 Escolas, alunos matriculados e professores em exercício segundo níveis de ensino. Distrito de Manica, 2018 – 2022**

Continuação

Nível de Ensino	Descrição	Distrito de Manica					Província		Dist/Prov (%)	
		2018	2019	2020	2021	2022	2021	2022	2021	2022
ESG2	Escolas	4	4	4	4	5	16	24	25,0	20,8
	Alunos matriculados	2 304	44 95	3 425	3 546	4 149	23 783	24 644	14,9	16,8
	Mulheres	1 011	1 575	1 474	1 586	1 812	10 005	10 980	15,9	16,5
	Professores em exercício	124	107	102	102	119	409	1 005	24,9	11,8

Fonte: SDEJDT - Serviço Distrital de Educação, Juventude e Tecnologia de Manica

**Quadro 5.2 Escolas, alunos matriculados no Ensino Primário Público segundo posto administrativo. Distrito de Manica, 2018 - 2022**

Unidade Territorial	Ano	EP1				EP2			
		Escolas	Alunos matriculados		Raparigas (%)	Escolas	Alunos matriculados		Raparigas (%)
			HM	M			HM	M	
Distrito de Manica	2018	32	22939	21371	93,2	65	10578	5030	47,6
	2019	24	46031	22614	49,1	64	11843	5732	48,4
	2020	23	48793	23912	49,0	100	12 591	6141	48,8
	2021	93	48443	23916	49,4	100	14971	7266	48,5
	2022	98	58421	29017	49,7	99	8075	3917	48,5
P.A Manica Sede	2018	4	11161	5691	51,0	6	3268	1641	50,2
	2019	3	12084	6093	50,4	7	3632	1821	50,1
	2020	3	12672	6377	50,3	7	3870	1981	51,2
	2021	10	12692	6448	50,8	7	4735	2356	49,8
	2022	13	16111	8193	59,9	13	2685	1332	49,6
P.A Machipanda	2018	7	10343	5056	48,9	18	2875	1294	45,0
	2019	3	10676	5219	48,9	22	3157	1473	46,7
	2020	3	11046	5397	48,9	55	3316	1619	48,8
	2021	25	10878	5336	49,1	55	3726	1796	48,2
	2022	26	12805	6290	49,1	26	1984	940	47,4
P.A de Mavonde	2018	8	7202	3534	49,1	20	1121	506	45,1
	2019	6	8203	3900	47,5	22	1258	564	44,8
	2020	5	9095	4311	47,4	55	1446	628	43,4
	2021	31	15604	7747	49,6	55	4812	2378	49,4
	2022	27	11018	5397	49	27	899	396	44,0
P.A de Messica	2018	13	14233	7090	49,8	21	3334	1589	47,7
	2019	12	14968	7402	49,5	13	3796	1874	49,4
	2020	10	15980	7827	49,0	16	3959	1913	48,3
	2021	27	9269	4475	48,3	16	1698	746	43,9
	2022	32	18299	9114	49,8	32	2524	1259	49,9

Fonte: SDEJDT - Serviço Distrital de Educação, Juventude e Tecnologia de Manica

**Quadro 5.3 Escolas, alunos matriculados no Ensino Secundário Público segundo posto administrativo. Distrito de Manica, 2018 - 2022**

Unidade Territorial	Ano	ESG1				ESG2			
		Escolas	Alunos matriculados		Raparigas (%)	Escolas	Alunos matriculados		Raparigas (%)
			HM	M			HM	M	
Distrito de Manica	2018	1	8069	3789	47,0	4	2304	1011	43,9
	2019	1	9678	4518	46,7	4	4495	1575	35,0
	2020	1	10634	4954	46,6	4	3425	1474	43,0
	2021	1	10840	4780	44,1	4	3546	1584	44,7
	2022	1	13224	6485	49,0	4	4149	1812	43,7
P.A Manica Sede	2018	1	4023	1976	49,1	1	865	396	45,8
	2019	1	4664	2261	48,5	1	1836	867	47,2
	2020	1	5283	2596	49,1	1	1727	758	43,9
	2021	1	5496	2684	48,8	1	1846	864	46,8
	2022	1	6824	3419	50,1	1	2262	1002	44,3
P.A Machipanda	2018	1	1767	839	47,5	1	657	278	42,3
	2019	1	1984	931	46,9	1	1788	339	19,0
	2020	1	2096	932	44,5	1	748	308	41,2
	2021	1	2489	987	39,7	1	875	463	52,9
	2022	1	2725	1311	48,1	1	910	352	38,7
P.A de Mavonde	2018	..	..	..	..	..	..	..	..
	2019	..	..	..	..	..	..	..	..
	2020	..	..	..	..	..	..	..	..
	2021	..	..	..	..	..	..	..	..
	2022	..	..	..	..	..	..	..	..
P.A de Messica	2018	1	3 486	1 567	44,9	1	972	424	43,6
	2019	1	3 487	1 539	44,1	1	976	427	43,8
	2020	1	3 492	1 540	44,1	1	984	428	43,5
	2021	1	3 498	1 543	44,1	1	987	429	43,5
	2022	1	3675	1755	47,8	1	977	458	46,9

Fonte: SDEJDT - Serviço Distrital de Educação, Juventude e Tecnologia de Manica

**Gráfico 5.1 Rácio aluno/professor no ensino primário público do primeiro grau. Distrito de Manica, 2018 – 2022**

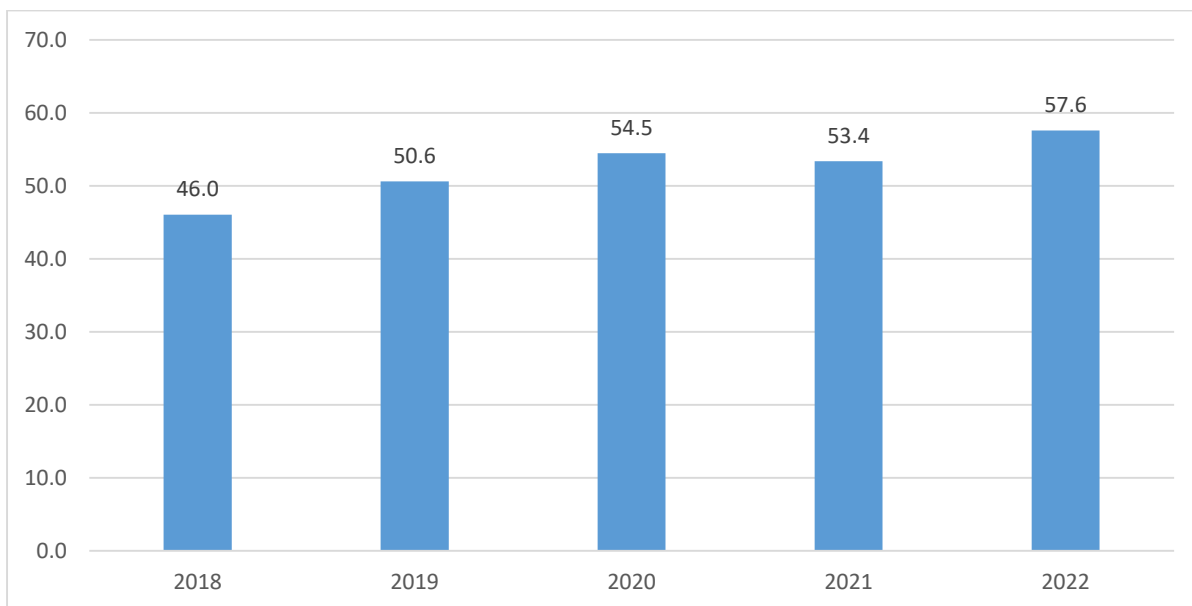

Fonte: SDEJDT - Serviço Distrital de Educação, Juventude e Tecnologia de Manica

**Gráfico 5.2 Percentagem de raparigas matriculadas no ensino primário do primeiro e segundo grau. Distrito de Manica, 2018 – 2022**

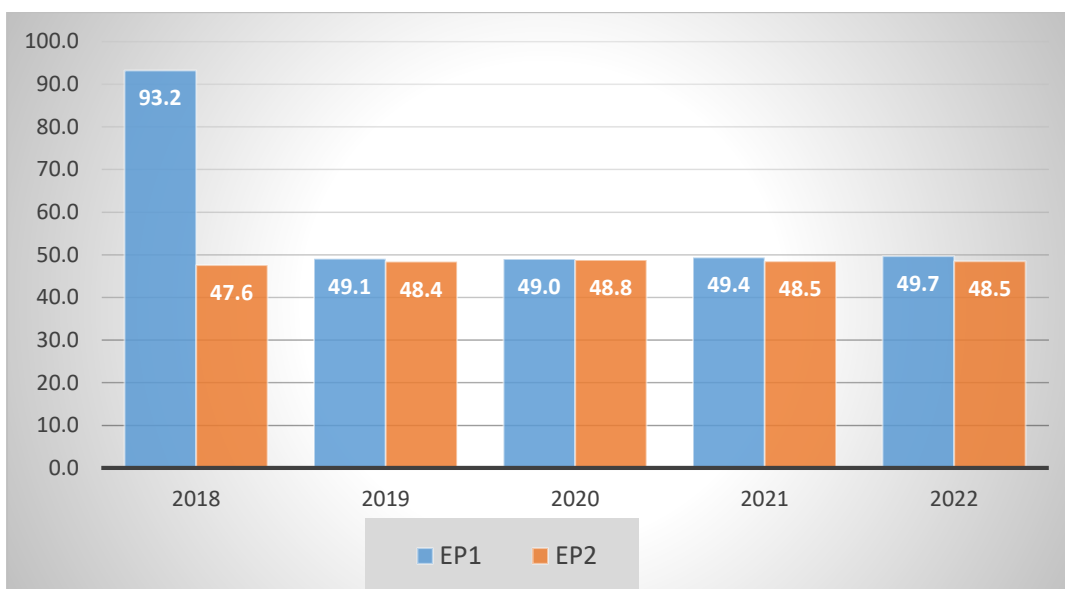

Fonte: SDEJDT - Serviço Distrital de Educação, Juventude e Tecnologia de Manica

**Gráfico 5.3 Percentagem de raparigas matriculadas no ensino secundário do primeiro e segundo ciclo. Distrito de Manica, 2018 – 2022**

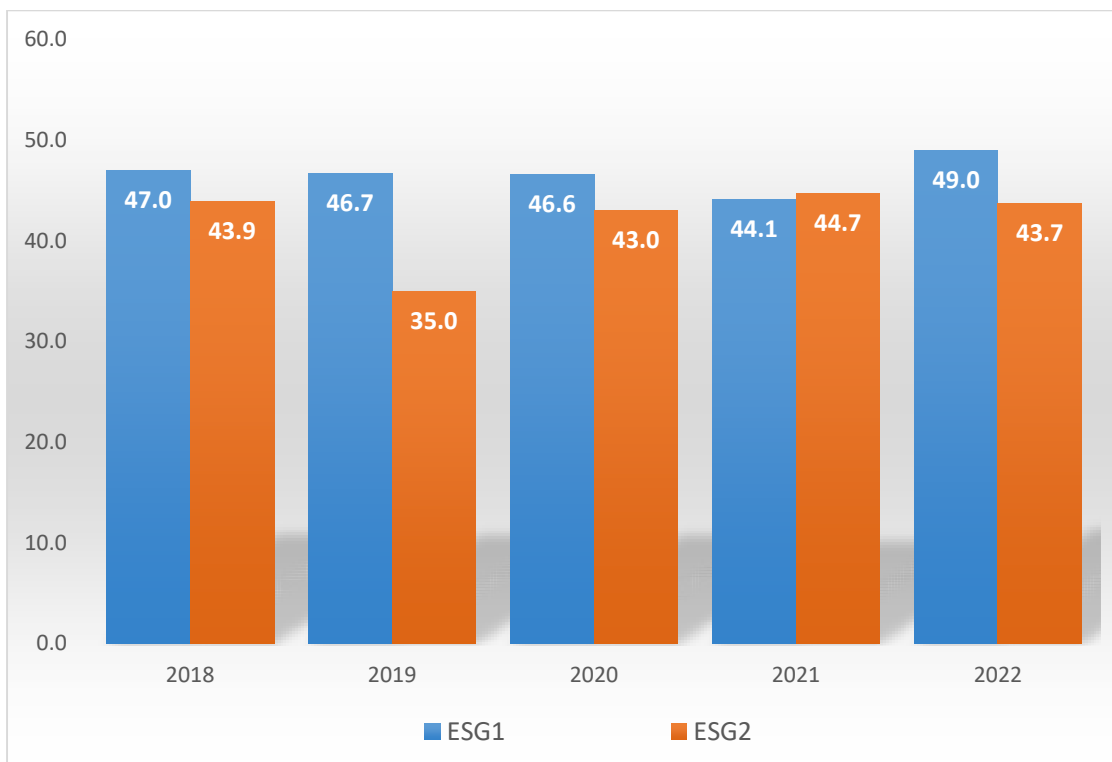

Fonte: SDEJDT - Serviço Distrital de Educação, Juventude e Tecnologia de Manica

## 6. SAÚDE

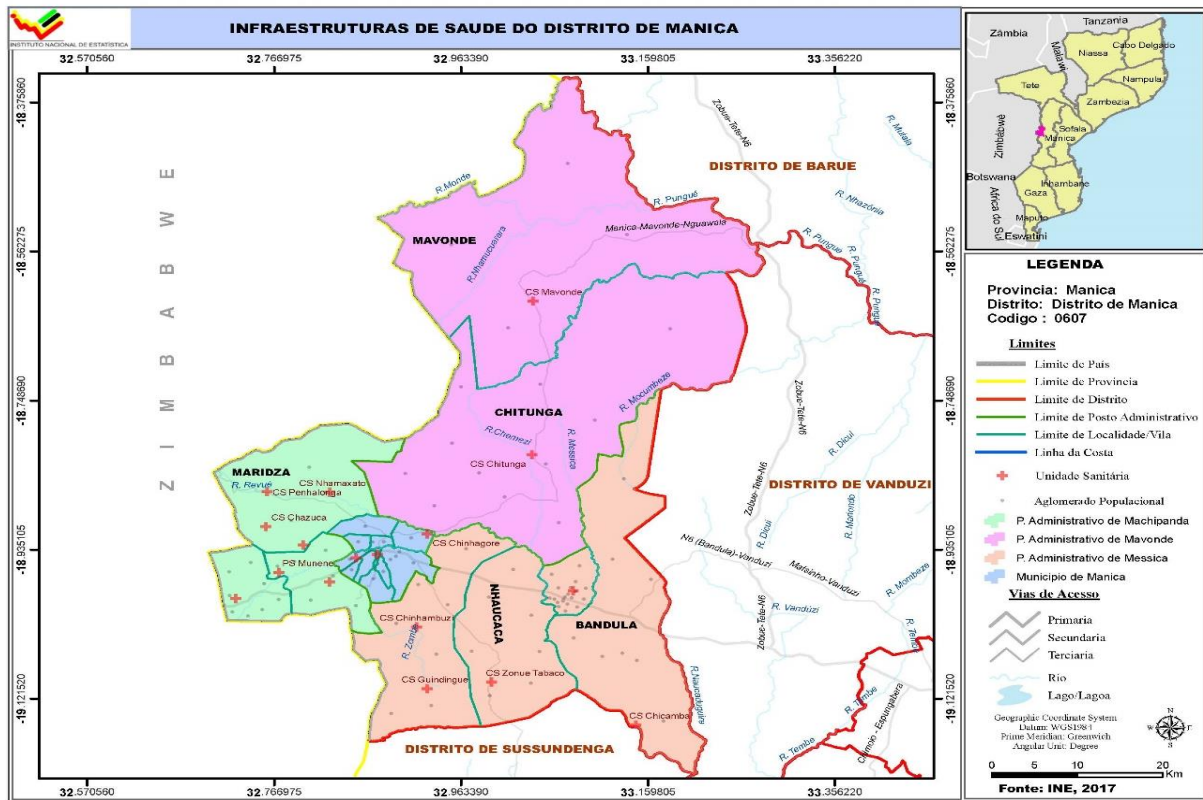

**Quadro 6.1 Unidades hospitalares. Distrito de Manica, 2018 - 2022**

Unidade Territorial	Hospitais					Centros de Saúde				
	2018	2019	2020	2021	2022	2018	2019	2020	2021	2022
<b>Distrito de Manica</b>	<b>1</b>	<b>1</b>	<b>1</b>	<b>1</b>	<b>1</b>	<b>18</b>	<b>18</b>	<b>18</b>	<b>18</b>	<b>18</b>
P.A Manica Sede	1	1	1	1	1	4	4	4	4	4
P.A Machipanda	..	..	..	..	..	7	7	7	7	7
P.A de Mavonde	..	..	..	..	..	5	5	5	5	5
P.A de Messica	..	..	..	..	..	2	2	2	2	2

Continua

**Quadro 6.1 Unidades hospitalares. Distrito de Manica, 2018– 2022**

Continuação

Unidade Territorial	Postos de Saúde				
	2018	2019	2020	2021	2022
<b>Distrito de Manica</b>	..	..	..	..	..
P.A Manica Sede	..	..	..	..	..
P.A Machipanda	..	..	..	..	..
P.A de Mavonde	..	..	..	..	..
P.A de Messica	..	..	..	..	..

Fonte:SDSMAS- Serviço Distrital de Saúde, Mulher e Acção Social de Manica

**Quadro 6.2 – Camas de internamento e maternidade, segundo posto administrativo. Distrito de Manica, 2018-2022**

Unidade Territorial	Camas de internamento ou gerais					Camas de maternidade				
	2018	2019	2020	2021	2022	2018	2019	2020	2021	2022
<b>Distrito de Manica</b>	109	111	111	111	111	54	54	56	56	56
P.A Manica Sede	79	79	79	79	79	24	24	24	24	24
P.A Machipanda	12	12	12	12	12	12	12	12	12	12
P.A de Mavonde	14	16	16	16	16	14	14	16	16	16
P.A de Messica	4	4	4	4	4	4	4	4	4	4

Fonte: SDSMAS- Serviço Distrital de Saúde, Mulher e Acção Social de Manica

**Quadro 6.3 Serviço Materno Infantil, Distrito de Manica, 2018 - 2022**

Unidade Territorial	1.ªs Consultas pré-natais					Partos institucionais				
	2018	2019	2020	2021	2022	2018	2019	2020	2021	2022
<b>Distrito de Manica</b>	<b>12 922</b>	<b>13 137</b>	<b>15 669</b>	<b>14 698</b>	<b>7 708</b>	<b>8 685</b>	<b>9 498</b>	<b>10 912</b>	<b>12 237</b>	<b>5 716</b>
P.A Manica Sede	4 553	4 333	5 123	5 879	2 456	3 207	2 966	3 516	4 895	1 760
P.A Machipanda	2 869	3 355	3 772	4 409	1 952	2 128	2 533	2 821	3 672	1 454
P.A de Mavonde	4 302	3 830	4 623	3 675	1 076	2 559	2 910	3 369	2 447	706
P.A de Messica	1 198	1 619	2 151	735	2 224	791	1 089	1 206	1 223	1 796

Continua

**Quadro 6.3 Serviço Materno Infantil, Distrito de Manica, 2018 – 2022**

Continuação

Unidade Territorial	Consultas pós-parto					Consultas de crianças de 0 - 4 anos				
	2018	2019	2020	2021	2022	2018	2019	2020	2021	2022
<b>Distrito de Manica</b>	<b>9 671</b>	<b>11 378</b>	<b>11 595</b>	<b>11 595</b>	<b>5 798</b>	<b>12 922</b>	<b>13 137</b>	<b>15 669</b>	<b>14 698</b>	<b>31 285</b>
P.A Manica Sede	3 695	4 506	3 959	3 959	1 799	4 553	4 333	5 123	5 879	12 798
P.A Machipanda	2 311	2 671	2 881	2 881	1 471	2 869	3 355	3 772	4 409	5 993
P.A de Mavonde	2 786	3 060	3 519	3 519	705	4 302	3 830	4 623	3 675	4 196
P.A de Messica	879	1 141	1 236	1 236	1 823	1 198	1 619	2 151	735	8 298

Fonte: SDSMAS- Serviço Distrital de Saúde, Mulher e Acção Social de Manica

**Quadro 6.4 – Pessoal do Sistema Nacional de Saúde por Categoria, segundo posto administrativo. Distrito de Manica, 2018 - 2022**

Unidade Territorial	Médicos					Técnicos Superiores				
	2018	2019	2020	2021	2022	2018	2019	2020	2021	2022
<b>Distrito de Manica</b>	6	6	6	6	7	19	30	45	35	42
P.A de Manica Sede	6	6	6	6	6	19	30	45	35	42
P.A de Machipanda	..	..	..	..	..	..	..	..	..	..
P.A de Mavonde	..	..	..	..	..	..	..	..	..	..
P.A de Messica	..	..	..	..	1	..	..	..	..	..

Continua

**Quadro 6.4 – Pessoal do Sistema Nacional de Saúde por Categoria, segundo posto administrativo. Distrito de Manica, 2018 – 2022**

Continuação

Unidade Territorial	Técnicos Médios					Enfermeiros				
	2018	2019	2020	2021	2022	2018	2019	2020	2021	2022
<b>Distrito de Manica</b>	79	127	137	284	284	14	15	15	51	58
P.A Manica Sede	34	75	79	219	219	6	7	7	25	32
P.A Machipanda	17	21	25	35	35	3	3	3	11	11
P.A de Mavonde	23	25	27	24	24	4	4	4	9	9
P.A de Messica	6	6	6	6	6	1	1	1	6	6

Continua

**Quadro 6.4 – Pessoal do Sistema Nacional de Saúde por Categoria, segundo posto administrativo. Distrito de Manica, 2018 – 2022**

Continuação

Unidade Territorial	Técnicos Básicos				
	2018	2019	2020	2021	2022
<b>Distrito de Manica</b>	<b>149</b>	<b>138</b>	<b>138</b>	<b>112</b>	<b>112</b>
P.A de Manica Sede	118	112	112	92	92
P.A de Machipanda	15	12	12	8	8
P.A de Mavonde	13	11	11	9	9
P.A de Messica	3	3	3	3	3

Fonte: SDSMAS- Serviço Distrital de Saúde, Mulher e Acção Social de Manica

**Quadro 6.4.1 – Profissional de saúde por 1000 Habitantes. Distrito de Manica, 2018 – 2022**

Indicador	2018	2019	2020	2021	2022
Médico/1000 hab.	0,03	0,03	0,02	0,02	0,02
Enfermeiro/1000 hab.	0,06	0,06	0,06	0,20	0,20

Fonte: SDSMAS- Serviço Distrital de Saúde, Mulher e Acção Social de Manica

**Quadro 6.5 – Vacinas Administradas no Âmbito do Programa Alargado de Vacinação, por tipo, segundo posto administrativo. Distrito de Manica, 2018-2022**

Unidade Territorial	BCG					DPT/Hep. B 3ª DOSE				
	2018	2019	2020	2021	2022	2018	2019	2020	2021	2022
<b>Distrito de Manica</b>	9 371	10 703	12 906	1 1548	4 939	9 245	9 917	9 767	8 828	4 348
P.A de Manica Sede	3 309	3 708	5 633	4 619	1 831	3 475	3 560	3 767	3 531	1 577
P.A de Machipanda	2 183	2 655	2 612	3 465	1 192	2 154	2 548	2 013	2 648	959
P.A de Mavonde	2 993	3 037	2 183	2 310	640	2 813	2 761	2 606	1 765	613
P.A de Messica	886	1 303	1 478	1 154	1276	803	1 048	1 381	884	1 199

Fonte: SDSMAS- Serviço Distrital de Saúde, Mulher e Acção Social de Manica

Continua

**Quadro 6.5 – Vacinas Administradas no Âmbito do Programa Alargado de Vacinação, por tipo, segundo posto administrativo. Distrito de Manica, 2018-2022** Continuação

Unidade Territorial	SARAMPO (VAS1)					SARAMPO (VAS2)				
	2018	2019	2020	2021	2022	2018	2019	2020	2021	2022
<b>Distrito de Manica</b>	8 830	10 033	8 711	8 711	4 101	5 018	5 725	5 789	6 536	2 227
P.A de Manica Sede	3 165	3 641	3 485	3 485	1 578	1 864	2 066	2 341	2 614	796
P.A de Machipanda	2 145	2 680	2 613	2 613	875	1 235	1 604	1 126	1 961	585
P.A de Mavonde	2 649	2 827	1 742	1 742	438	1 328	1 376	1 569	1 307	259
P.A de Messica	871	885	871	871	1 210	591	679	753	654	587

Fonte: SDSMAS- Serviço Distrital de Saúde, Mulher e Acção Social de Manica

**Quadro 6.5.1 – Taxa de Cobertura do Programa Alargado de Vacinação, por tipo de vacina administrada. Distrito de Manica, 2018-2022**

Vacinas	2018	2019	2020	2021	2022
<b>BCG</b>	98,7	110,6	130,2	113,7	11,0
<b>DPT 1 +HB</b>	97,5	102,6	98,6	87,0	75,3
<b>SARAMPO (VAS1)</b>	93,1	103,8	87,9	0,0	98,1
<b>SARAMPO (VAS2)</b>	52,9	59,2	58,4	64,4	63,8

Fonte: SDSMAS- Serviço Distrital de Saúde, Mulher e Acção Social de Manica

## 7. AGRICULTURA, PRODUÇÃO ANIMAL E ACTIVIDADES DOS SERVIÇOS RELACIONADOS

**Quadro 7.1 Associações e Extensionistas, segundo posto administrativo. Distrito de Manica, 2018-2022**

Unidade Territorial	Associações				
	2018	2019	2020	2021	2022
<b>Distrito de Manica</b>	31	31	31	38	38
P.A Manica Sede	3	3	3	1	1
P.A Machipanda	15	15	15	14	14
P.A de Mavonde	7	7	7	16	16
P.A de Messica	6	6	6	7	7

Continua

**Quadro 7.1 Associações e Extensionistas, segundo posto administrativo. Distrito de Manica, 2018-2022**

Continuação

Unidade Territorial	Extensionistas									
	2018		2019		2020		2021		2022	
	M	HM	M	MH	M	MH	M	MH	M	MH
<b>Distrito de Manica</b>	<b>1</b>	<b>18</b>	<b>1</b>	<b>18</b>	<b>1</b>	<b>18</b>	<b>11</b>	<b>42</b>	<b>12</b>	<b>42</b>
P.A Manica Sede	..	2	..	2	..	2	1	3	2	3
P.A Machipanda	5	5	5	5	5	5	3	10	3	8
P.A de Mavonde	5	5	5	5	5	5	0	14	0	13
P.A de Messica	1	6	6	6	6	6	2	1	6	18

Fonte: SDAE - Serviço Distrital de Actividade Económicas de Manica

**Quadro 7.2 Agricultores assistidos, segundo posto administrativo. Distrito de Manica, 2018-2022**

Unidade Territorial	Agricultores Assistidos									
	2018		2019		2020		2021		2022	
	M	MH	M	MH	M	MH	M	MH	M	MH
<b>Distrito de Manica</b>	<b>3 337</b>	<b>7 254</b>	<b>3 440</b>	<b>7 628</b>	<b>3 411</b>	<b>7 828</b>	<b>3 411</b>	<b>7 828</b>	<b>3 383</b>	<b>7 600</b>
P.A Manica Sede	175	380	187	563	187	563	150	563	159	563
P.A Machipanda	1 215	2 641	1 163	2 798	1 163	2 760	1 321	2 760	1 163	2 732
P.A de Mavonde	1 021	2 220	963	2 267	963	2 069	1 030	2 069	963	2 069
P.A de Messica	10 301	2 013	1 098	2 024	1 098	2 236	11 872	2 236	1 098	2 236

Fonte: SDAE - Serviço Distrital de Actividades Económicas de Manica

**Quadro 7.3 – Efectivos Bovino, segundo posto administrativo Distrito de Manica, 2018 - 2022**

Unidade Territorial	2018	2019	2020	2021	2022
<b>Distrito de Manica</b>	<b>34 489</b>	<b>34 848</b>	<b>35 978</b>	<b>36 619</b>	<b>35 922</b>
P.A de Manica Sede	804	867	979	996	984
P.A de Machipanda	7 389	7 536	7 757	7 905	7 167
P.A de Mavonde	10 968	11 084	11 413	11 872	12 615
P.A de Messica	15 328	15 361	15 829	15 846	15 156

Fonte: SDAE - Serviço Distrital de Actividades Económicas de Manica

## 8. AQUACULTURA

**Quadro 8.1 Tanques construídos e povoados, segundo posto administrativo. Distrito de Manica, 2018 -2022**

	Tanques construídos				
	2018	2019	2020	2021	2022
<b>Distrito de Manica</b>	<b>13</b>	<b>10</b>	<b>10</b>	<b>12</b>	<b>9</b>
P.A de Manica Sede	..	..	..	..	..
P.A de Machipanda	2	..	3	4	3
P.A de Mavonde	5	6	2	2	2
P.A de Messica	6	4	5	6	4

Continua

**Quadro 8.1 Tanques construídos e povoados, segundo posto administrativo. Distrito de Manica, 2018 -2022**

Continuação

	Tanques povoados				
	2018	2019	2020	2021	2022
<b>Distrito de Manica</b>	<b>15</b>	<b>10</b>	<b>13</b>	<b>15</b>	<b>8</b>
P.A de Manica Sede	..	..	..	..	..
P.A de Machipanda	5	3	5	3	..
P.A de Mavonde	3	5	4	4	3
P.A de Messica	7	2	4	8	5

Fonte: SDAE - Serviço Distrital de Actividades Económicas de Manica

**Quadro 8.2 Gaiolas construídas e povoadas, segundo posto administrativo. Distrito de Manica, 2018 -2022**

	Gaiolas construídas				
	2018	2019	2020	2021	2022
<b>Distrito de Manica</b>	<b>..</b>	<b>..</b>	<b>3</b>	<b>3</b>	<b>3</b>
P.A de Manica Sede	..	..	..	..	..
P.A de Machipanda	..	..	..	..	..
P.A de Mavonde	..	..	..	..	..
P.A de Messica	..	..	3	..	3

Continua

**Quadro 8.2 Gaiolas construídas e povoadas, segundo posto administrativo. Distrito de Manica, 2018 -2022**

Continuação

	Gaiolas povoadas				
	2018	2019	2020	2021	2022
<b>Distrito de Manica</b>	..	..	3	3	3
P.A de Manica Sede	..	..	..	..	..
P.A de Machipanda	..	..	..	..	..
P.A de Mavonde	..	..	..	..	..
P.A de Messica	..	..	3	3	3

Fonte: SDAE - Serviço Distrital de Actividades Económicas de Manica

**Quadro 8.3 Associações e empresas de aquacultura, segundo posto administrativo. Distrito de Manica, 2018 -2022**

	Associações de piscicultores				
	2018	2019	2020	2021	2022
<b>Distrito de Manica</b>	..	..	..	..	..
P.A de Manica Sede	..	..	..	..	..
P.A de Machipanda	..	..	..	..	..
P.A de Mavonde	..	..	..	..	..
P.A de Messica	..	..	..	..	..

Fonte: SDAE-Serviço Distrital de Actividades Económicas de Manica

Continua

**Quadro 8.3 Associações e empresas de aquacultura, segundo posto administrativo. Distrito de Manica, 2018 -2022**

Continuação

	Empresas de aquacultura				
	2018	2019	2020	2021	2022
<b>Distrito de Manica</b>	1	1	1	1	1
P.A de Manica Sede	..	..	..	..	..
P.A de Machipanda	..	..	..	..	..
P.A de Mavonde	..	..	..	..	..
P.A de Messica	1	1	1	1	1

Fonte: SDAE-Serviço Distrital de Actividades Económicas de Manica

**Quadro 8.4 Piscicultores e aquacultores, segundo posto administrativo. Distrito de Manica, 2018 -2022**

Unidade Territorial	Piscicultores									
	2018		2019		2020		2021		2022	
	M	HM	M	HM	M	HM	M	HM	M	HM
<b>Distrito de Manica</b>	4	77	4	90	4	101	4	103	4	138
P.A de Manica Sede	..	..	..	..	..	38	..	2	..	2
P.A de Machipanda	3	36	3	38	3	25	3	25	4	33
P.A de Mavonde	..	14	..	19	..	38	..	29	..	48
P.A de Messica	1	27	1	33	1	1	1	47	..	55

Fonte: SDAE-Serviço Distrital de Actividades Económicas de Manica

Continua

**Quadro 8.4 Piscicultores e aquacultores, segundo posto administrativo. Distrito de Manica, 2018 -2022**

Continuação

Unidade Territorial	Aquacultores									
	2018		2019		2020		2021		2022	
	M	HM	M	HM	M	HM	M	HM	M	HM
<b>Distrito de Manica</b>	4	93	4	94	4	105	4	93	4	138
P.A de Manica Sede	..	..	..	..	..	..	..	2	..	2
P.A de Machipanda	3	36	3	41	3	41	3	25	4	33
P.A de Mavonde	..	39	..	19	..	25	..	29	..	48
P.A de Messica	1	28	1	34	1	39	1	47	..	55

Fonte: SDAE-Serviço Distrital de Actividades Económicas de Manica

**Quadro 8.5 Produção de peixe (Toneladas) segundo posto administrativo, 2018 -2022**

Unidade Territorial	Produção (t)				
	2018	2019	2020	2021	2022
<b>Distrito de Manica</b>	<b>34 554</b>	<b>34 489</b>	<b>34 848</b>	<b>36 000</b>	<b>46 200</b>
P.A de Manica Sede	869	804	867	600	762
P.A de Machipanda	7 389	7 389	7 536	9 000	6 468
P.A de Mavonde	15 328	15 328	15 361	11 400	18 480
P.A de Messica	10 968	10 968	11 084	15 000	20 490

Fonte: SDAE-Serviço Distrital de Actividades Económicas de Manica

## 9. TURISMO

**Quatro 9.1 – Estabelecimentos Hoteleiros, segundo posto administrativo. Distrito de Manica, 2018-2022**

Unidade Territorial	Nº de Estabelecimentos hoteleiros				
	2018	2019	2020	2021	2022
<b>Província</b>	<b>516</b>	<b>569</b>	<b>562</b>	<b>630</b>	<b>158</b>
<b>Distrito de Manica</b>	<b>56</b>	<b>59</b>	<b>64</b>	<b>65</b>	<b>65</b>
P.A de Manica Sede	56	47	49	49	49
P.A de Machipanda	...	7	9	9	9
P.A de Mavonde	...	...	...	...	...
P.A de Messica	...	5	6	7	7

Fonte: SDAE-Serviço Distrital de Actividades Económicas de Manica

Continua

**9.1 – Estabelecimentos Hoteleiros, segundo posto administrativo. Distrito de Manica, 2018-2022**

Continuação

Unidade Territorial	Nº de quartos				
	2018	2019	2020	2021	2022
<b>Província</b>	<b>1 934</b>	<b>2 037</b>	<b>3 604</b>	<b>3 233</b>	<b>1 840</b>
<b>Distrito de Manica</b>	<b>297</b>	<b>297</b>	<b>321</b>	<b>321</b>	<b>321</b>
P.A de Manica Sede	185	185	189	189	189
P.A de Machipanda	34	34	50	50	50
P.A de Mavonde	...	...	...	...	...
P.A de Messica	78	78	82	82	82

Fonte: SDAE-Serviço Distrital de Actividades Económicas de Manica

Continua

**9.1 – Estabelecimentos Hoteleiros, segundo posto administrativo. Distrito de Manica, 2018-2022**

Continuação

Unidade Territorial	Nº de camas				
	2018	2019	2020	2021	2022
<b>Província</b>	<b>2 526</b>	<b>2 647</b>	<b>2 858</b>	<b>4 638</b>	<b>2 778</b>
<b>Distrito de Manica</b>	<b>347</b>	<b>347</b>	<b>400</b>	<b>400</b>	<b>400</b>
P.A de Manica Sede	235	235	240	240	240
P.A de Machipanda	34	34	50	50	50
P.A de Mavonde	...	...	...	...	...
P.A de Messica	78	78	110	110	110

Fonte: SDAE-Serviço Distrital de Actividades Económicas de Manica

## 10. FINANÇAS PÚBLICAS

**Quadro 10.1 - Execução de Receitas e Despesas (em 10<sup>3</sup> de meticais). Distrito de Manica, 2018-2022 em 10<sup>3</sup>**

Designação	2018	2019	2020	2021	2022
<b>Execução de Receitas</b>	...	...	...	...	<b>8 027.53</b>
Receitas Próprias	...	...	...	...	7 717.53
Receitas Consignada	...	...	...	...	310.00
<b>Execução de Despesas</b>	...	...	...	...	<b>14 479.88</b>
Despesas Correntes	...	...	...	...	1 031.88
Despesas de Investimentos	...	...	...	...	13 448.00

Fonte: Secretaria Distrital de Manica

## 11. INSTITUIÇÕES FINANCEIRAS E MEIOS DE PAGAMENTO

**Quadro 11.1 Instituições financeiras. Distrito de Manica, 2018-2022**

Instituições Financeiras	Distrito				
	2018	2019	2020	2021	2022
Número de Balcões	5	5	5	5	3
Cooperativa de Crédito	..	..	..	..	..
Instituições de Micro Finanças	1	1	1	1	2
Outros	..	..	..	..	..

Fonte: Banco de Moçambique

Continua

**Quadro 11.1 Instituições financeiras. Distrito de Manica, 2018-2022**

Continuação

Instituições Financeiras	Província				
	2018	2019	2020	2021	2022
Número de Balcões	5	5	5	5	28
Cooperativa de Crédito	..	..	..	..	..
Instituições de Micro Finanças	1	1	1	1	10
Outros	..	..	..	..	..

Fonte: Banco de Moçambique

**Quadro 11.2 Meios de Pagamento (ATM's e POS's). Distrito de Manica, 2018-2022**

Meios de Pagamento	Distrito				
	2018	2019	2020	2021	2022
ATM's	8	8	8	8	8
POS's	...	...	...	...	107

Fonte: Banco de Moçambique

Continua

**Quadro 11.2 Meios de Pagamento (ATM's e POS's). Distrito de Manica, 2018-2022 Continuação**

Meios de Pagamento	Província				
	2018	2019	2020	2021	2022
ATM's	8	8	8	8	64
POS's	...	...	...	...	1 292

Fonte: Banco de Moçambique

## 12. GLOSSÁRIO

**Agricultores assistidos:** conjunto de produtores agrícolas abrangidos pelos serviços de extensão. Portanto, camponeses que, periodicamente, lhes são transmitidas técnicas melhoradas de produção, pelo extensionista.

**Aquacultura:** actividade que consiste na criação de espécies aquáticas em ambiente controlado, a fim de gerar renda e alimento

**Associação agrária :** organização de camponeses ou produtores agrícolas ou agro-pecuários orientados à satisfação dos interesses comuns, ligados com a produção, processamento e comercialização de produtos agro-pecuários. A associação pode ser ou não registada legalmente.

**Consultas de 0 – 4 anos:** atenção e episódios agudos e crónicos, assim com a coordenação e acompanhamento efectivo aos problemas de desenvolvimento da criança. Tem como componentes:

- Supervisão da saúde;
- Avaliação do crescimento e desenvolvimento;
- Avaliação psicossocial da criança e da família e;
- Imunização.

**Consultas pós-parto:** consultas feitas a uma mulher que acaba de dar, não importa se deu ou não o parto na unidade hospitalar.

**Consultas pré-natais:** acompanhamento feito a uma gestante desde o momento que confirma a gravidez até o período do parto. É realizado mensalmente.

**Densidade populacional (demográfica):** medida expressa pela relação entre a população e a superfície do território, geralmente aplicada a seres humanos. É expressa em habitantes por quilómetros quadrados (hab./km<sup>2</sup>).

**Extensionista:** individuo com formação média/superior em agropecuária que garante a transmissão, de forma contínua, de informações úteis aos produtores agropecuários, com intuito de adquirirem capacidades e atitudes necessárias para a produção agrária.

**Partos institucionais:** partos realizados nas unidades hospitalares.

**Rácio alunos/professor:** média de alunos assistidos por um professor.

**Receita consignada:** receita pública proveniente de tributos – impostos, taxas ou contribuições especiais – estabelecido em dispositivo legal que a vincula na totalidade, ou em parte, a um ou mais objectivos específicos.

**Sistema de abastecimento de água:** equipamento instalado para captação, tratamento e distribuição de água para o consumo doméstico.

**Saúde materno-infantil:** conjunto de cuidados e acompanhamentos feitos a partir da gravidez até os cuidados da criança até aos 14 anos.



INSTITUTO NACIONAL DE ESTATÍSTICA

Av. 25 de Setembro edifício do Governo antigo CP 350  
4º andar Cel: 82 304 4801