

ESTATÍSTICAS DO DISTRITO MOSSURIZE

2018 - 2022



INSTITUTO NACIONAL DE ESTATÍSTICA



Moçambique



INSTITUTO NACIONAL DE ESTATÍSTICA
DELEGAÇÃO PROVINCIAL DE MANICA

Estatísticas do Distrito de Mossurize

2018 – 2022

Junho de 2023

Presidência

Eliza Mónica Ana Magaua

Presidente

FICHA TÉCNICA

Título

Estatísticas do Distrito de Mossurize, 2018 - 2022

Editor

Instituto Nacional de Estatística
Direcção de Integração, Coordenação e Relações Externas
Av. 24 de Julho, nº 1 989, CP 493, 4º Andar
Maputo - Moçambique
e-mail: info@ine.gov.mz
web: www.ine.gov.mz

Produção

Ana Paula Dava, Maria Alice Chiponde, Teixeira Mandlate, Belmiro Daniel, João Mangue, Valentim Raposo, Pedro Fumo, Maria Ines Sumbana, Faruk Nguenha, Ilidio Xerinda, Iolanda Muchanga, Gertrudes Nhampossa, José Tomo, Felisberto Bagnath, Nilda Muando, Júlio Biza, António Simões Júlio e Salingo Joaquim Manuel Chamussia

Delegação Provincial de Manica

Evaristo Marcos Manhenje (Delegado Provincial)
António Simões Júlio (Coordenador)
Salingo Joaquim Manuel Chamussia (Coordenador Adjunto)

Coordenação Nacional

Ernesto da Silva Samo (Director Nacional Adjunto da DCNIG-
Direcção de Contas Nacionais e Indicadores Globais)
Paulo Lipanga (Director Nacional Adjunto da DICRE-
Direcção de Integração, Coordenação e Relações Externas)

Pontos Focais do Distrito

Brigida Sitivine

Alexandre Carlos Saize

Pontos Focais Postos Administrativos

Luís Samuel

Filomena Alberto Mutisse

Fatima Antonio

Randinho Elias António

Cátia A. dos Santos Intacara

Domingos Augusto

Controlo de Qualidade:

Cipriano Cláudio (Director da DCNIG)

Pedro Duce (Director DEMOVIS- Direcção de Estatísticas Vitais e Sociais)

Ernesto da Silva Samo (Director Nacional Adjunto da DCNIG)

Paulo Lipanga (Director Nacional Adjunto da DICRE)

Evaristo Marcos Manhenje (Delegado)

Design e Grafismo

Mário Chivambo

Difusão

Instituto Nacional de Estatística
Departamento de Difusão da DICRE

Disponível em formato digital no website do INE

Sinais Convencionais

- .. Categoria não aplicável
- ... Dados não disponíveis à data da publicação
- 0 Dado muito menor que a unidade de medida usada
- * Dado rectificado
- Resultado nulo

Siglas e Abreviaturas

BCG	Bacilo Calmentt Guerin
DPINE	Delegação Provincial do INE
DTP	Difteria Pertussis Tétano
EPC	Escola Primária Completa
EP1	Escola Primária do 1º Grau
EP2	Escola Primária do 2º Grau
ESG1	Escola Secundária Geral do 1º Ciclo
ESG2	Escola Secundária Geral do 2º Ciclo
INE	Instituto Nacional de Estatística
VAS1	Vacinação Anti Sarampo 1ª dose
VAS2	Vacinação Anti Sarampo 2ª dose

PREFÁCIO

A crescente procura de informação estatística sobre o distrito como polo de desenvolvimento, impõe novos desafios ao INE, de produzir estatísticas daquele nível territorial.

É neste quadro, que o INE decidiu criar uma unidade de Estatísticas Territoriais, com a responsabilidade de produzir estatísticas que respondessem àquela necessidade de informação.

Com o espírito comum de participar no desenvolvimento do distrito, foram realizadas diversas acções e, em Maio de 2010, foi lançada a 1.ª Edição da Publicação Estatísticas Territoriais, apresentando dados básicos sobre o perfil da realidade sociodemográfica e económica do distrito.

Prosseguindo acções com vista à melhoria de qualidade dos serviços, foi feita uma revisão dos dados, para além do acréscimo de dados e extensão da série para cinco anos, sendo que já foi publicada a primeira série de 2017 – 2021. A presente publicação com a série 2018-2022, na semelhança da série anterior, foi elaborada mediante o levantamento das necessidades estatísticas do distrito e da informação estatística disponível.

Como qualquer obra, a Publicação Estatísticas Territoriais está sujeita a críticas e sugestões, as quais o INE acolhe e agradece, pois servirão para melhorar futuras edições.

O INE agradece, em especial, todas as entidades que directa ou indirectamente contribuíram na elaboração desta edição e, convida os utilizadores a visitar o seu sítio em www.ine.gov.mz, ou os seus centros de documentação, na sua sede, em Maputo e em todas as suas delegações provinciais.

Maputo, Junho de 2023

A Presidente

Eliza Mónica Ana Magaua

Índice Geral

1.DADOS GERAIS.....	8
2.TERRITORIO E CLIMA.....	9
3.POPULAÇÃO.....	10
4.ABASTECIMENTO DE ÁGUA.....	13
5.EDUCAÇÃO.....	15
6.SAÚDE.....	19
7.AGRICULTURA, PRODUÇÃO ANIMAL E SERVIÇOS RELACIONADOS.....	23
9.AQUACULTURA.....	24
10.TURISMO E ALOJAMENTO.....	27
11.FINANÇAS PÚBLICAS.....	28
12.INSTITUIÇÕES FINANCEIRAS E MEIOS DE PAGAMENTO.....	29
13.GLOSSÁRIO.....	30

1. DADOS GERAIS

Descrição	Distrito	Província	Distr./Prov. (%)
Território e população			
Área (km ²)	5 785	61 662	9.4
População (hab.)	235 167	2 235 836	10.5
Densidade populacional (hab./km ²)	40.7	36.3	..
Número médio de membros nos agregados familiares	4.3	4.9	..
Número médio de membros nas habitações particulares	4.3	4.8	..
Taxa de analfabetismo (%)	54.0	31.3	..
Infra-estruturas sociais			
Unidades hospitalares	14	137	10.2
Edifícios escolares	156	1 147	13.6
Fontes de água públicas	201	1 957	10.3
Economia			
Principais actividades económicas:	Agricultura e Pecuária		
Principais produtos produzidos no distrito:	Milho, Gergelim, Feijão Nhemba e Vulgar, Soja, Batata Doce, gado bovino, gado Caprino, gado suíno suino e Aves		

Fonte: Instituto Nacional de Estatística

2. TERRITÓRIO E CLIMA

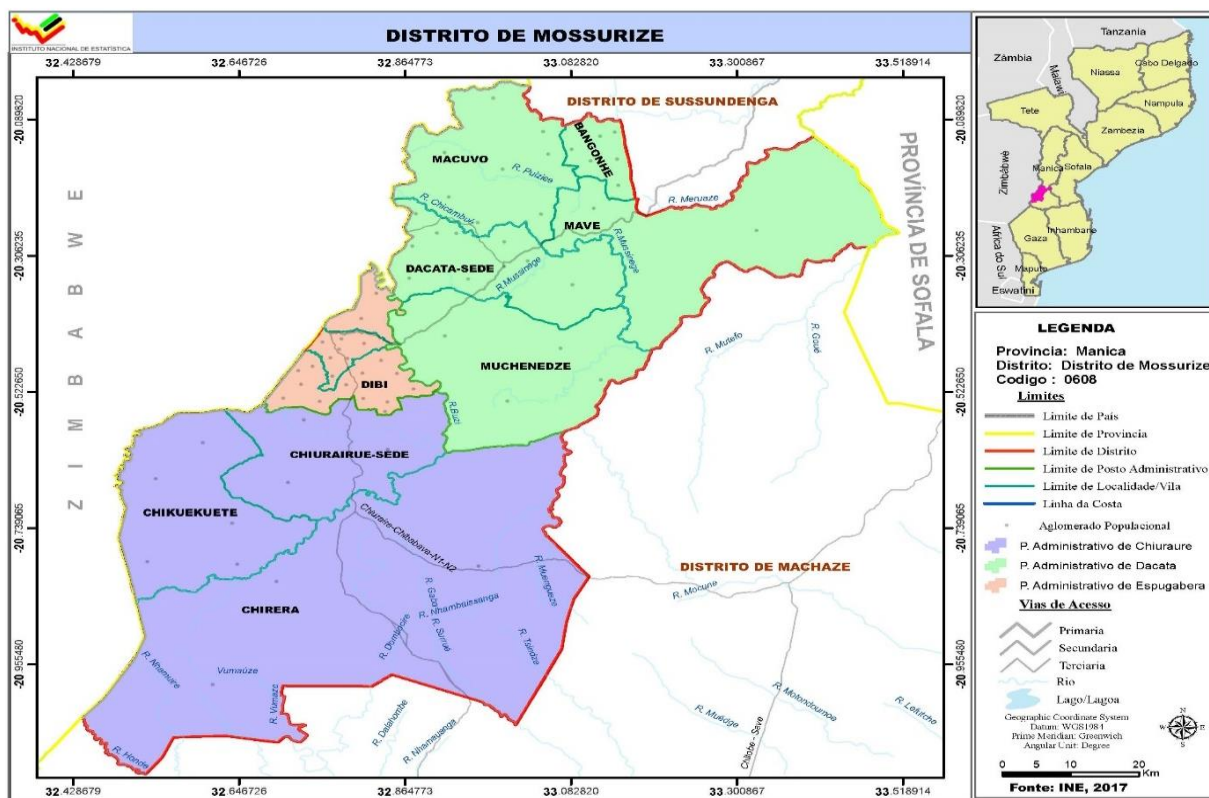

Quadro 2.1 – Localização Geográfica do distrito de Mossurize

Limites			
Norte	Sul	Este	Oeste
Distrito de Sussundenga	Distrito de Machaze	Provincia de Sofala (Chibabava)	República do Zimbábue

Fonte: Secretaria Distrital de Mossurize

Quadro 2.2 Temperaturas, precipitação e humidade registadas na sede distrital. Distrito de Mossurize, 2018 - 2022

Descrição	2018	2019	2020	2021	2022
Temperatura média (°C)	15,9	13,4	19,5	...	19,5
Temperatura máxima média (°C)	25	20,9	30,9	...	24,5
Temperatura mínima média (°C)	8,4	9,6	10,7	...	14,4
Temperatura máxima absoluta (°C)	75,2	58,1	60,3	...	294,5
Temperatura mínima absoluta (°C)	355	234	441	...	173,0
Precipitação (mm)	15,9	13,4	19,5	...	1529,8
Humidade relativa (%)

Fonte: SDPI-Serviço Distrital de Planeamento e Infra-estrutura de Mossurize

3. POPULAÇÃO

Quadro 3.1 - População por sexo, segundo idade. Distrito de Mossurize, 2017 – 2024

Idade	População por sexo							
	2017		2018		2019		2020	
	M	HM	M	HM	M	HM	M	HM
Total	116 960	213 762	119 005	217 898	121 079	222 078	123 198	226 344
0 - 4	21 346	40 461	21 298	40 588	21 229	40 681	21 265	40 993
5-9	18 782	36 009	19 237	36 755	19 688	37 502	20 021	38 031
10-14	15 297	29 520	15 675	30 334	16 096	31 136	16 535	31 901
15-19	13 241	24 286	13 404	24 896	13 516	25 428	13 624	25 942
20-24	10 432	17 980	10 740	18 641	11 074	19 424	11 407	20 263
25-29	8 068	13 944	8 301	14 271	8 530	14 577	8 763	14 902
30-34	6 159	10 680	6 247	10 831	6 404	11 095	6 612	11 438
35-39	5 486	9 502	5 492	9 484	5 437	9 384	5 359	9 259
40-44	4 059	7 339	4 214	7 561	4 400	7 808	4 585	8 043
45-49	3 226	5 686	3 284	5 840	3 336	5 982	3 394	6 124
50-54	2 567	4 313	2 623	4 416	2 684	4 549	2 747	4 701
55-59	2 110	3 653	2 142	3 675	2 183	3 696	2 232	3 725
60-64	1 899	3 176	1 907	3 189	1 906	3 199	1 903	3 211
65-69	1 494	2 554	1 556	2 637	1 609	2 693	1 653	2 729
70-74	991	1 628	1 033	1 698	1 088	1 795	1 150	1 906
75-79	807	1 386	774	1 302	756	1 244	755	1 216
80+	996	1 645	1 077	1 780	1 142	1 884	1 193	1 961

Fonte: INE - Instituto Nacional de Estatística, Projeções da População 2017 – 2050

Continua

Quadro 3.1 - População por sexo, segundo idade. Distrito de Mossurize, 2017 – 2024

Continuação

Idade	População por sexo							
	2021		2022		2023		2024	
	M	HM	M	HM	M	HM	M	HM
Total	125 369	230 705	127 591	235 167	129 869	239 733	132 201	244 407
0 - 4	21 628	41 949	22 742	44 345	23 017	44 873	23 318	45 457
5-9	19 996	37 878	19 158	36 193	19 113	36 306	19 046	36 391
10-14	16 980	32 640	17 436	33 381	17 890	34 125	18 340	34 872
15-19	13 791	26 521	14 062	27 223	14 438	28 033	14 857	28 830
20-24	11 701	21 070	11 936	21 785	12 100	22 391	12 215	22 920
25-29	9 014	15,304	9,286	15,816	9,591	16,466	9,920	17,232
30-34	6,841	11 802	7 074	12 157	7 301	12 477	7 525	12 778
35-39	5 309	9 185	5 320	9 211	5 408	9 361	5 562	9 620
40-44	4 733	8 220	4 817	8 311	4 826	8 300	4 777	8 212
45-49	3 474	6 281	3 584	6 462	3 734	6 676	3 912	6 913
50-54	2 811	4 860	2 874	5 016	2 929	5 161	2 981	5 297
55-59	2 282	3 770	2 333	3 840	2 388	3 937	2 445	4 062
60-64	1 908	3 226	1 927	3 246	1 958	3 268	1 997	3 291
65-69	1 684	2 752	1 704	2 769	1 712	2 782	1 713	2 793
70-74	1 214	2 014	1 274	2 105	1 329	2 176	1 376	2 226
75-79	767	1 217	792	1 248	828	1 306	875	1 387
80+	1 235	2 017	1 272	2 060	1 306	2 095	1 341	2 128

Fonte: INE - Instituto Nacional de Estatística, Projeções da População 2017 – 2050

Quadro 3.2 - População, segundo idades seleccionadas. Distrito de Mossurize, 2017 – 2024

Idades seleccionadas	População por sexo							
	2017		2018		2019		2020	
	M	HM	M	HM	M	HM	M	HM
0	3 810	7 182	4 760	9 278	4 792	9 334	4 848	9 443
1 - 4	17 536	33 280	16 538	31 310	16 436	31 347	16 417	31 550
0-14	55 424	105 990	56 210	107 678	57 012	109 319	57 821	110 926
15-24	23 673	42 266	24 144	43 537	24 590	44 852	25 031	46 204
15-44	47 445	83 730	48 398	85 684	49 361	87 717	50 350	89 846
15-49	50 671	89 416	51 681	91 524	52 697	93 699	53 744	95 970
15-64	57 247	100 558	58 354	102 804	59 470	105 143	60 626	107 606
50-64	2 567	4 313	2 623	4 416	2 684	4 549	2 747	4 701
55 e +	8 297	14 043	8 490	14 280	8 686	14 512	8 886	14 747
65 e +	4 288	7 213	4 441	7 417	4 596	7 617	4 751	7 812
75 e +	1 803	3 031	1 851	3 082	1 898	3 128	1 948	3 176
5 - 10	22 095	42 424	22 663	43 359	23 178	44 200	23 577	44 828
6	3 888	7 437	4 010	7 646	4 122	7 839	4 182	7 934
6 - 11	21 178	40 775	21 745	41 722	22 313	42 656	22 828	43 497
11 - 12	6 182	11 992	6 379	12 377	6 603	12 771	6 780	13 054
12 - 14	8 827	16 978	8 980	17 398	9 225	17 917	9 534	18 489
13-15	8 616	16 405	8 688	16 725	8 842	17 145	9 086	17 663
15 - 17	8 237	15 293	8 276	15 566	8 309	15 833	8 383	16 153
16-17	5 423	10 001	5 457	10 194	5 470	10 355	5 496	10 541
18	2 565	4 638	2 617	4 792	2 643	4 904	2 652	4 985
18 e +	53 298	92 478	54 519	94 654	55 757	96 927	56 995	99 265

Continua

Quadro 3.2 - População, segundo idades seleccionadas. Distrito de Mossurize, 2017 – 2024

Continuação

Idades seleccionadas	População por sexo							
	2021		2022		2023		2024	
	M	HM	M	HM	M	HM	M	HM
0	4 904	9 552	4 962	9 664	5 021	9 780	5 080	9 895
1 - 4	16 724	32 397	17 780	34 681	17 996	35 093	18 237	35 562
0-14	58 604	112 467	59 336	113 919	60 020	115 304	60 704	116 720
15-24	25 493	47 591	25 997	49 008	26 538	50 423	27 072	51 750
15-44	51 389	92 102	52 495	94 502	53 664	97 027	54 857	99 592
15-49	54 863	98 382	56 080	100 964	57 398	103 703	58 768	106 505
15-64	61 865	110 238	63 214	113 066	64 673	116 070	66 192	119 154
50-64	2 811	4 860	2 874	5 016	2 929	5 161	2 981	5 297
55 e +	9 090	14 996	9 302	15 268	9 521	15 565	9 748	15 886
65 e +	4 900	8 001	5 041	8 182	5 175	8 359	5 305	8 534
75 e +	2 002	3 235	2 063	3 308	2 134	3 401	2 216	3 515
5 - 10	23 644	44 826	22 928	43 348	22 993	43 654	22 986	43 836
6	4 131	7 817	3 865	7 287	3 175	5 965	4 071	7 940
6 - 11	23 227	44 126	23 296	44 127	22 584	42 658	22 651	42 966
11 - 12	6 909	13 247	7 067	13 498	7 280	13 856	7 513	14 255
12 - 14	9 822	18 977	10 064	19 359	10 286	19 704	10 565	20 162
13-15	9 395	18 235	9 683	18 722	9 925	19 104	10 147	19 449
15 - 17	8 536	16 571	8 780	17 088	9 088	17 658	9 375	18 145
16-17	5 563	10 781	5 696	11 093	5 893	11 475	6 115	11 867
18	2 657	5 065	2 678	5 170	2 725	5 305	2 810	5 482
18 e +	58 229	101 667	59 475	104 160	60 761	106 771	62 122	109 543

Fonte: INE - Instituto Nacional de Estatística, Projecções da População 2017-2050

Gráfico 3.1 - Pirâmide da População. Distrito de Mossurize, 2022

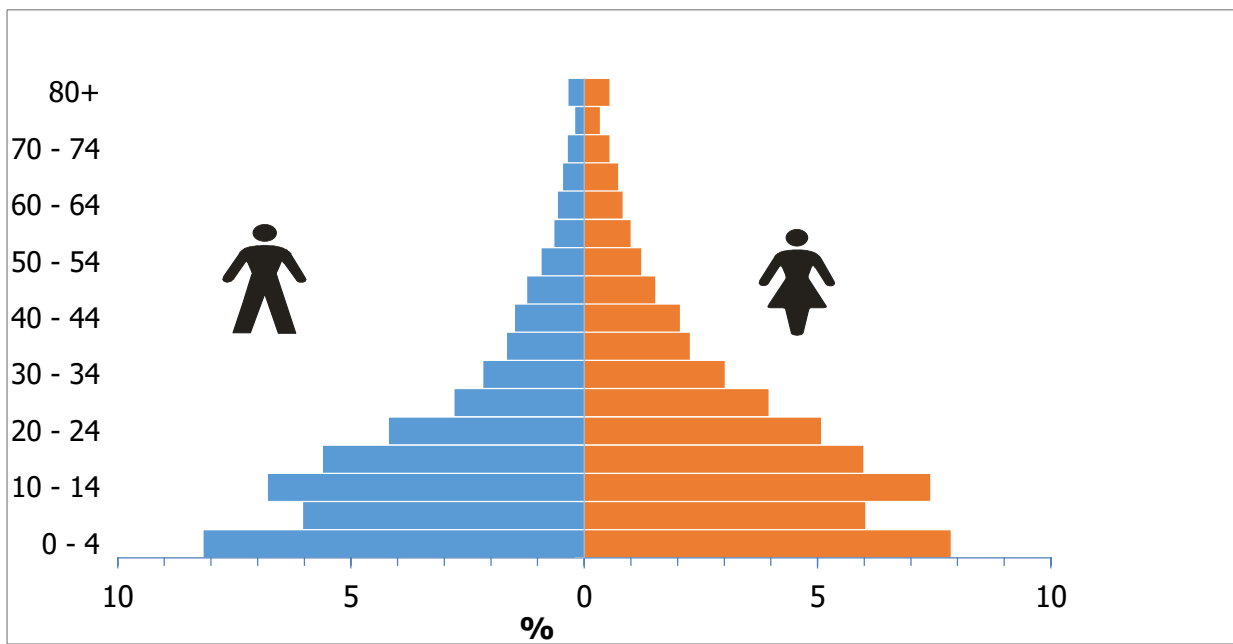

Fonte: INE - Instituto Nacional de Estatística, Projeções da População 2017-2050

Quadro 4.2 Número de furos, poços e nascentes de água operacionais. Distrito de Mossurize, 2018-2022

Continuação

Unidade Territorial	Nº de Nascentes de água				
	2018	2019	2020	2021	2022
Distrito de Manica	41	41	41	28	28
P.A Espungabera	18	18	18	18	18
P.A. Dacata	5	5	5	...	10
P.A Chiurairue	18	18	18	10	...

Fonte: SDPI-Serviço Distrital de Planeamento e Infra-estrutura

Quadro 4.3 – População servida por fontes e sistemas de abastecimento de água. Distrito de Mossurize, 2018-2022

Unidade Territorial	População servida por fontes de água				
	2018	2019	2020	2021	2022
Província de Manica	51 2845	42 1312	510 142	470 986	...
Distrito de Mossurize	38 300	28 200	28 200	30 000	70 500
P.A Espungabera	6 900	14 400	14 400	14 400	15 900
P.A. Dacata	19 800	11 700	11 700	13 200	26 400
P.A de Chiurairue	11 600	2 100	2 100	2 100	28 200

Fonte: SDPI-Serviço Distrital de Planeamento e Infra-estrutura de Mossurize
Continua

Quadro 4.3 – População servida por fontes e sistemas de abastecimento de água. Distrito de Mossurize, 2018-2022

Continuação

Unidade Territorial	População servida por Sistemas de água				
	2018	2019	2020	2021	2022
Província de Manica	147 075	170 665	193 113	85 924	...
Distrito de Mossurize	1 800	1 800	1 800	9 193	3 000
P.A Espungabera	1 500	1 500	1 500	4 314	900
P.A. Dacata	2 564	900
P.A Chiurairue	300	300	300	2 315	1 200

Fonte: SDPI-Serviço Distrital de Planeamento e Infra-estrutura de Mossurize

5. EDUCAÇÃO

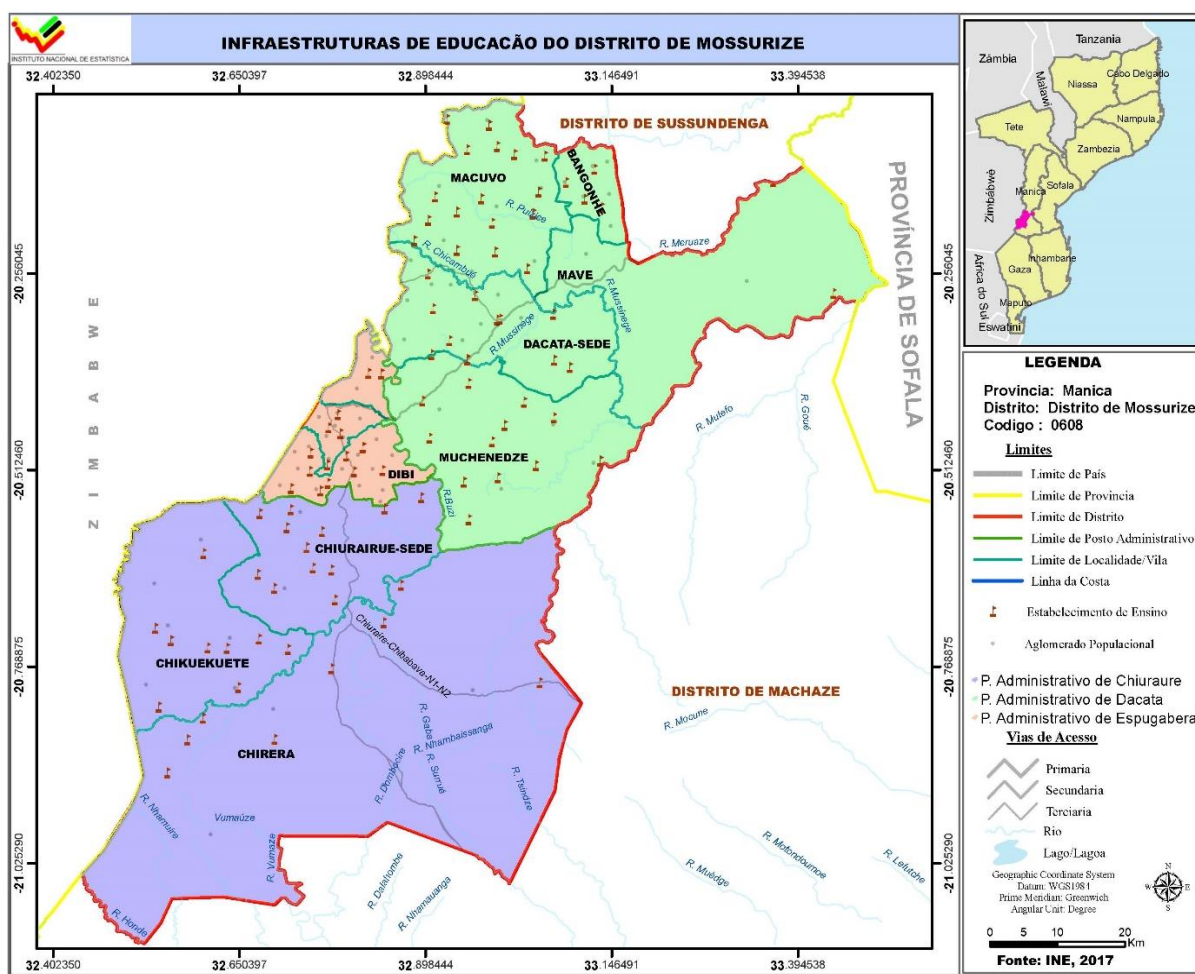

Quadro 5.1 Escolas, alunos matriculados e professores em exercício segundo níveis de ensino. Distrito de Mossurize, 2018 - 2022

Nível de Ensino	Descrição	Distrito de Mossurize					Província		Dist/Prov (%)	
		2018	2019	2020	2021	2022	2021	2022	2021	2022
EP1	Escolas	99	102	102	102	102	554	860	18.4	11.9
	Alunos matriculados	44 204	48 525	52 438	56 209	63 460	433 207	470 110	13.0	13.5
	Mulheres	20 164	22 322	24 622	26 544	30 210	210 721	221 131	12.6	13.7
	Professores em exercício	728	741	750	789	862	6 355	8 578	12.4	10.0
EP2	Escolas	49	49	49	49	49	511	582	9.6	8.4
	Alunos matriculados	4 357	4 670	5 325	6 262	2 983	121 287	122 223	5.2	2.4
	Mulheres	2 173	2 961	3 448	3 922	1 484	61 960	58 247	4.7	2.5
	Professores em exercício	141	143	152	170	99	426	2 009	39.9	4.9
ESG1	Escolas	4	4	4	4	4	41	54	9.8	7.4
	Alunos matriculados	2 167	2 520	2 701	2 875	2 845	58 866	74 079	4.6	3.8
	Mulheres	1 026	1 153	1 236	1 171	1 418	27 069	34 379	4.3	4.1
	Professores em exercício	4	1	1	1	74	938	1 639	0.1	4.5

Continua

Quadro 5.1 Escolas, alunos matriculados e professores em exercício segundo níveis de ensino. Distrito de Mossurize, 2018 – 2022

Continuação

Nível de Ensino	Descrição	Distrito de Mossurize					Província		Dist/Prov (%)	
		2018	2019	2020	2021	2022	2021	2022	2021	2022
ESG2	Escolas	1	1	1	1	1	16	24	6.3	4.2
	Alunos matriculados	748	847	948	1 080	881	23 783	24 644	2.4	3.6
	Mulheres	299	374	395	485	405	10 005	10 980	2.7	3.7
	Professores em exercício	2	2	1	1	23	409	1 005	0.2	2.3

Fonte: SDEJDT - Serviço Distrital de Educação, Juventude e Tecnologia de Mossurize

Quadro 5.2 Escolas, alunos matriculados no Ensino Primário Público segundo posto administrativo. Distrito de Mossurize, 2018 - 2022

Unidade Territorial	Ano	EP1				EP2			
		Escolas	Alunos matriculados		Raparigas (%)	Escolas	Alunos matriculados		Raparigas (%)
			HM	M			HM	M	
Distrito	2018	99	44 204	20 164	45.6	49	4 357	1 961	45.0
	2019	102	48 525	22 322	46.0	49	4 670	2 073	44.4
	2020	102	52 438	24 622	47.0	49	5 325	2 448	46.0
	2021	102	56 209	26 544	47.2	49	6 262	2 922	46.7
	2022	102	63 460	30 210	47.6	49	2 983	1 484	49.7
P.A Espungabera	2018	15	6 876	3 345	48.6	8	1 371	675	49.2
	2019	15	7 176	3 549	49.5	8	1 349	688	51.0
	2020	11	7 176	3 811	53.1	8	1 444	701	48.5
	2021	15	7 589	3 839	50.6	8	1 793	860	48.0
	2022	13	8 673	4 391	50.6	8	915	483	52.7
P.A Dacata	2018	45	19 000	7 969	41.9	20	1 588	631	39.7
	2019	45	20 406	8 576	42.0	20	1 727	680	39.4
	2020	45	22 474	9 637	42.9	20	1 899	808	42.5
	2021	42	24 867	12 261	49.3	20	2 326	1 108	47.6
	2022	47	26 847	12 027	44.8	20	993	469	47.2
P.A Chiurairue	2018	39	18 328	8 850	48.3	21	1 398	655	46.9
	2019	42	20 943	10 197	48.7	21	1 604	705	44.0
	2020	42	22 788	11 174	49.0	21	1 982	939	47.4
	2021	45	23 753	10 444	44.0	21	2 143	954	44.5
	2022	42	27 940	13 792	49.3	21	1 075	532	49.4

Fonte: SDEJDT - Serviço Distrital de Educação, Juventude e Tecnologia de Mossurize

Quadro 5.3 Escolas, alunos matriculados no Ensino Secundário Público segundo posto administrativo. Distrito de Mossurize, 2018 - 2022

Unidade Territorial	Ano	ESG1				ESG2			
		Escolas	Alunos matriculados		Raparigas (%)	Escolas	Alunos matriculados		Raparigas (%)
			HM	M			HM	M	
Distrito	2018	4	2 167	1 026	47.3	1	748	335	44.8
	2019	4	2 520	1 153	45.8	1	647	274	42.3
	2020	4	2 701	1 236	45.8	1	649	271	41.8
	2021	4	2 701	1 171	43.4	1	580	275	47.4
	2022	4	2 845	1 418	49.8	1	881	405	45.9
P.A Espungabera	2018	2	1 614	799	49.5	1	748	335	44.8
	2019	2	1 765	833	47.2	1	647	274	42.3
	2020	2	1 791	843	47.1	1	649	271	41.8
	2021	2	1 791	794	44.3	1	580	275	47.4
	2022	2	1 752	874	49.8	1	881	405	45.9
P.A Dacata	2018	1	248	111	44.8
	2019	1	313	142	45.4
	2020	1	354	157	44.4
	2021	1	354	238	67.2
	2022	1	459	266	57.9
P.A Chiurairue	2018	1	305	116	38.0
	2019	1	442	178	40.3
	2020	1	556	236	42.4
	2021	1	..	139	0.0
	2022	1	634	278	43.8

Fonte: SDEJDT - Serviço Distrital de Educação, Juventude e Tecnologia

Gráfico 5.1 Rácio aluno/professor no ensino primário público do primeiro grau. Distrito de Mossurize, 2018 – 2022

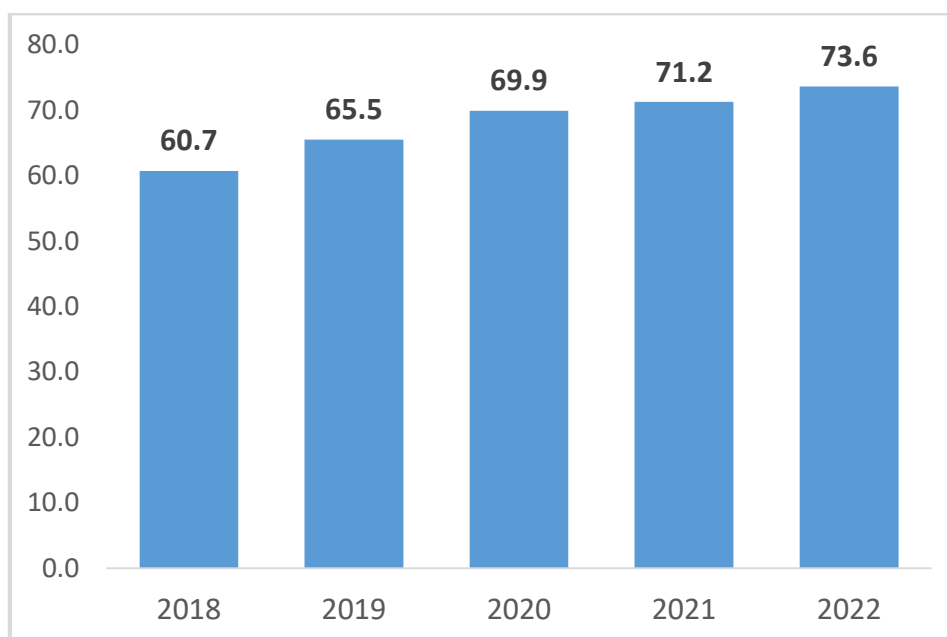

Fonte: SDEJDT - Serviço Distrital de Educação, Juventude e Tecnologia

Gráfico 5.2 Percentagem de raparigas matriculadas no ensino primário do primeiro e segundo grau. Distrito de Mossurize, 2018 – 2022

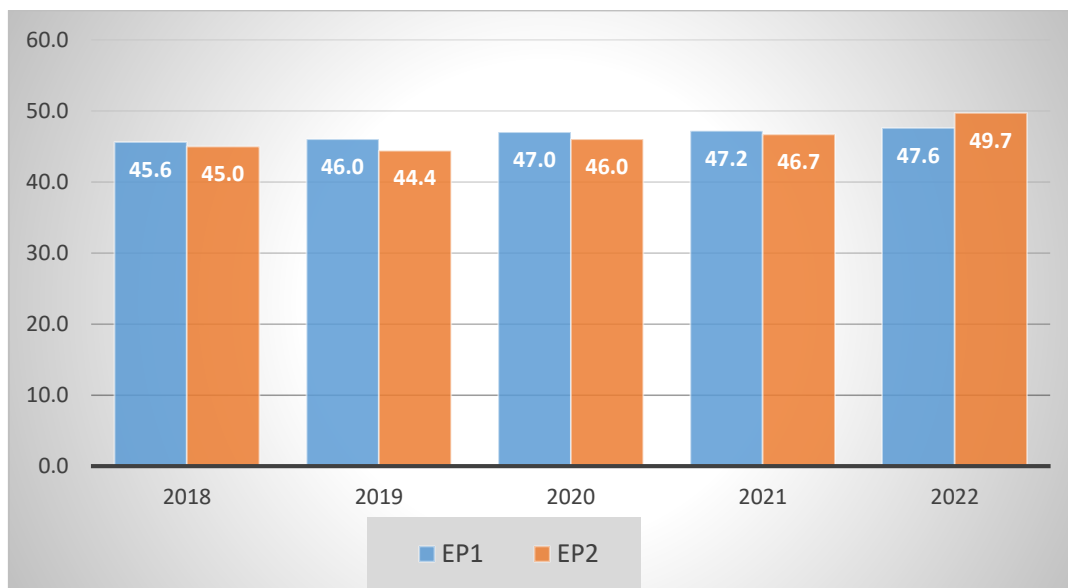

Fonte: SDEJDT - Serviço Distrital de Educação, Juventude e Tecnologia de Mossurize

Gráfico 5.3 Percentagem de raparigas matriculadas no ensino secundário do primeiro e segundo ciclo. Distrito de Mossurize, 2018 – 2022

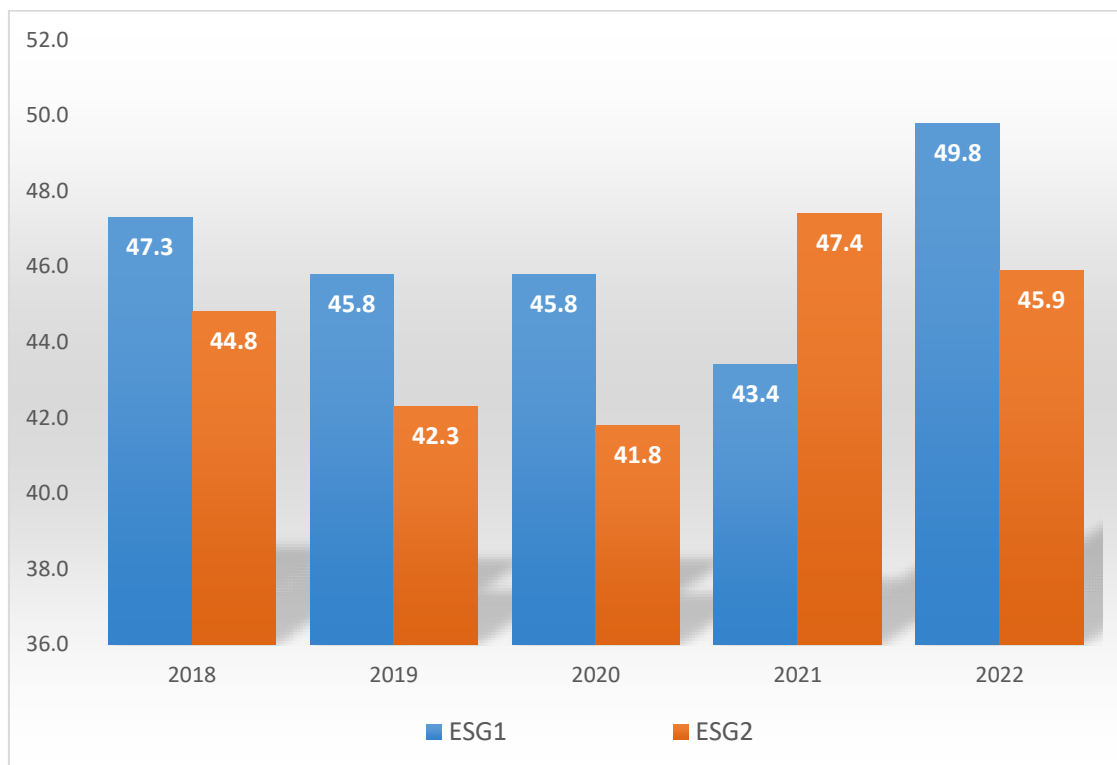

Fonte: SDEJDT - Serviço Distrital de Educação, Juventude e Tecnologia de Mossurize

6. SAÚDE

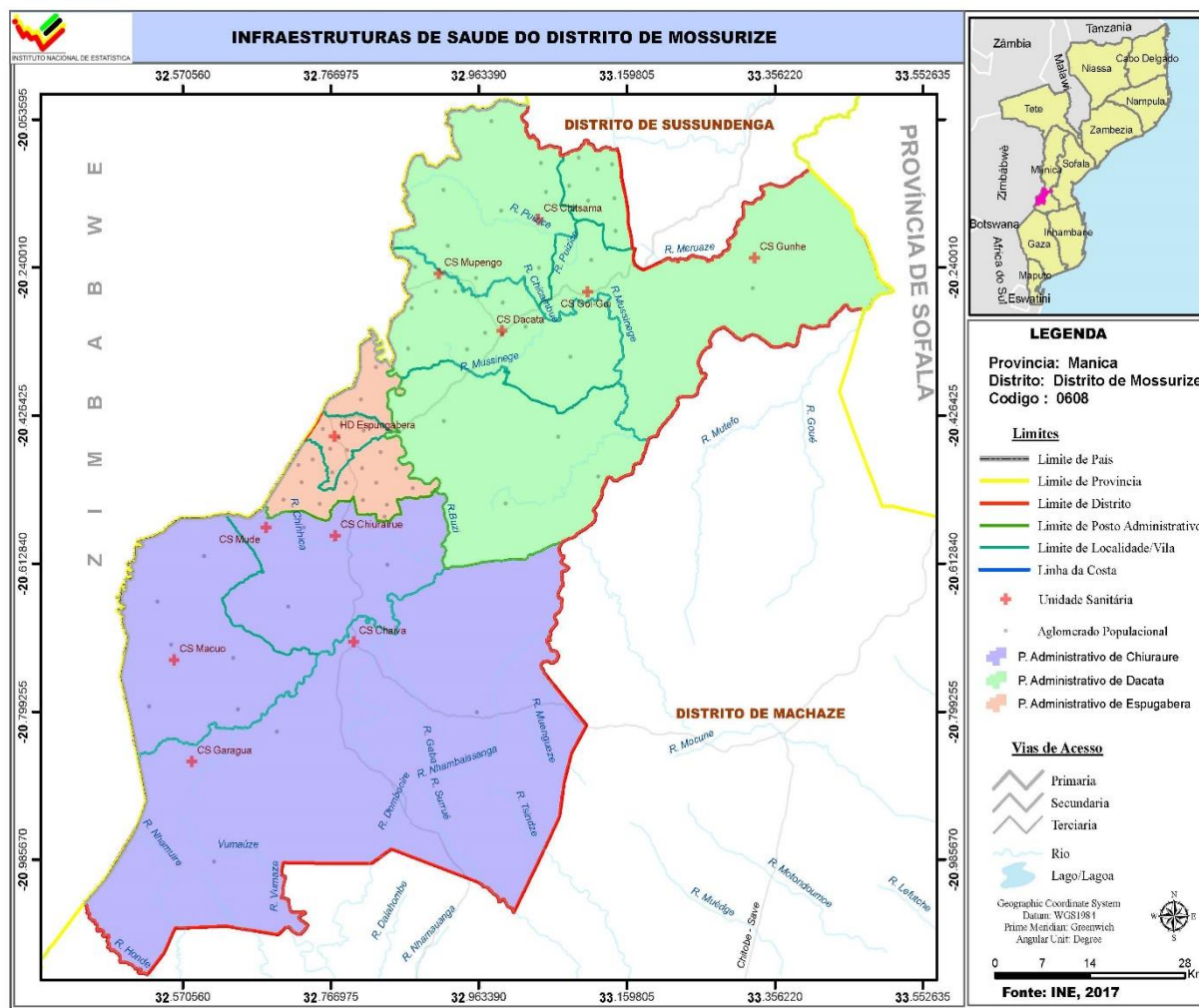

Quadro 6.1 Unidades hospitalares. Distrito de Mossurize, 2017 - 2021

Unidade Territorial	Hospitais					Centros de Saúde				
	2018	2019	2020	2021	2022	2018	2019	2020	2021	2022
Distrito	1	1	1	1	1	11	12	12	13	13
P.A Espungabera	1	1	1	1	1	1	1	1	1	1
P.A. Dacata	5	5	5	5	7
P.A Chiurairue	5	6	6	7	5

Fonte: SDSMAS- Serviço Distrital de Saúde, Mulher e Acção Social de Mossurize

Continua

Quadro 6.1 Unidades hospitalares. Distrito de Mossurize, 2018 – 2022

Continuação

Unidade Territorial	Postos de Saúde				
	2018	2019	2020	2021	2022
Distrito
P.A Espungabera
P.A. Dacata
P.A Chiurairue

Fonte: SDSMAS- Serviço Distrital de Saúde, Mulher e Acção Social de Mossurize

Quadro 6.2 – Camas de internamento e maternidade, segundo posto administrativo. Distrito de Mossurize, 2018-2022

Unidade Territorial	Camas de internamento ou gerais					Camas de maternidade				
	2018	2019	2020	2021	2022	2018	2019	2020	2021	2022
Distrito	121	121	121	121	121	63	63	63	63	63
P.A Espungabera	73	73	73	73	73	29	29	29	29	29
P.A. Dacata	33	33	33	33	15	15	15	15	15	19
P.A Chiurairue	15	15	15	15	33	19	19	19	19	15

Fonte: SDSMAS- Serviço Distrital de Saúde, Mulher e Acção Social de Mossurize

Quadro 6.3 Serviço Materno Infantil, Distrito de Mossurize, 2018 - 2022

Unidade Territorial	1.ªs Consultas pré-natais					Partos institucionais				
	2018	2019	2020	2021	2022	2018	2019	2020	2021	2022
Distrito	14 619	14 619	14 619	14 619	15 294	10 831	10 831	10 831	10 831	11 327
P.A Espungabera	2 044	2 044	2 044	2 044	2 029	1 794	1 794	1 794	1 794	1 799
P.A. Dacata	5 701	5 701	5 701	5 701	7 690	4 553	4 553	4 553	4 553	5 176
P.A Chiurairue	6 874	6 874	6 874	6 874	5 575	4 484	4 484	4 484	4 484	4 352

Fonte: SDSMAS- Serviço Distrital de Saúde, Mulher e Acção Social de Mossurize

Continua

Quadro 6.3 Serviço Materno Infantil, Distrito de Mossurize 2018 – 2022

Continuação

Unidade Territorial	Consultas pós-parto					Consultas de crianças de 0 - 4 anos				
	2018	2019	2020	2021	2022	2018	2019	2020	2021	2022
Distrito	10 875	10 875	10 875	10 875	11 292	14 619	14 619	14 619	14 619	112 229
P.A Espungabera	1 837	1 837	1 837	1 837	1 810	2 044	2 044	2 044	2 044	16 165
P.A. Dacata	4 553	4 553	4 553	4 553	5 133	5 701	5 701	5 701	5 701	50 365
P.A Chiurairue	4 48	4 485	4 485	4 485	4 349	6 874	6 874	6 874	6 874	45 699

Fonte: SDSMAS- Serviço Distrital de Saúde, Mulher e Acção Social de Mossurize

6.4 – Pessoal do Sistema Nacional de Saúde por Categoria, segundo posto administrativo. Distrito de Mossurize, 2018 - 2022

Unidade Territorial	Médicos					Técnicos Superiores				
	2018	2019	2020	2021	2022	2018	2019	2020	2021	2022
Distrito	2	2	2	2	3	5	7	7	12	15
P.A Espungabera	2	2	2	2	3	5	7	7	12	15
P.A. Dacata
P.A Chiurairue

Fonte: SDSMAS- Serviço Distrital de Saúde, Mulher e Acção Social de Mossurize

Continua

6.4 – Pessoal do Sistema Nacional de Saúde por Categoria, segundo posto administrativo.

Distrito de Mossurize, 2018 – 2022

Continuação

Unidade Territorial	Técnicos Médios					Enfermeiros				
	2017	2018	2019	2020	2021	2017	2018	2019	2020	2021
Distrito	114	114	114	114	142	55	55	55	55	66
P.A Espungabera	81	81	81	81	89	38	38	38	38	45
P.A. Dacata	12	12	12	12	32	6	6	6	6	13
P.A Chiurairue	21	21	21	21	21	11	11	11	11	8

Fonte: SDSMAS- Serviço Distrital de Saúde, Mulher e Acção Social de Mossurize

Continua

6.4 – Pessoal do Sistema Nacional de Saúde por Categoria, segundo posto administrativo.

Distrito de Mossurize, 2018 – 2022

Continuação

Unidade Territorial	Técnicos Básicos				
	2017	2018	2019	2020	2021
Distrito	4
P.A Espungabera	4
P.A. Dacata
P.A Chiurairue

Fonte: SDSMAS- Serviço Distrital de Saúde, Mulher e Acção Social de Mossurize

QUADRO 6.4.1 – Profissional de saúde por 1000 Habitantes. Distrito de Mossurize, 2017 – 2021

Indicador	2018	2019	2020	2021	2022
Médico/1000 hab.	0.1	0.1	0.1	0.1	0.01
Enfermeiro/1000 hab.	0.25	0.24	0.24	0.24	0.28

Fonte: SDSMAS- Serviço Distrital de Saúde, Mulher e Acção Social de Mossurize

Quadro 6.5 – Vacinas Administradas no Âmbito do Programa Alargado de Vacinação, por tipo, segundo posto administrativo. Distrito de Mossurize, 2017-2021

Unidade Territorial	BCG					DPT/Hep. B 3ª DOSE				
	2018	2019	2020	2021	2022	2018	2019	2020	2021	2022
Distrito	13 886	13 988	10 530	12 209	12 610	13 540	12 873	10 410	12 209	8 709
P.A Espungabera	2 550	2 117	1 768	1 492	1 642	2 159	1 893	1 666	1 492	1 235
P.A. Dacata	5 482	5 746	4 126	5 252	5 925	5 319	5 040	3 974	5 252	4 237
P.A Chiurairue	5 854	6 125	4 636	5 465	5 043	6 062	5 940	4 770	5 465	3 237

Fonte: SDSMAS- Serviço Distrital de Saúde, Mulher e Acção Social de Mossurize

Continua

Quadro 6.5 – Vacinas Administradas no Âmbito do Programa Alargado de Vacinação, por tipo, segundo posto administrativo. Distrito de Mossurize, 2017-2021

Continuação

Unidade Territorial	SARAMPO (VAS1)					SARAMPO (VAS2)				
	2018	2019	2020	2021	2022	2018	2019	2020	2021	2022
Distrito	2 146	12 004	10 000	11 749	11 749	10 391	9 994	7 798	5 983	10 238
P.A Espungabera	1 954	1 804	1 448	1 391	1 307	1 773	1 654	1 323	948	1 052
P.A. Dacata	4 331	4 373	3 604	5 186	5 574	4 001	3 848	2 615	4 319	4 749
P.A Chiurairue	5 861	5 861	5 827	4 948	4 868	4 617	4 617	4 692	3 860	4 437

Fonte: SDSMAS- Serviço Distrital de Saúde, Mulher e Acção Social de Mossurize

Quadro 6.5.1 – Taxa de Cobertura do Programa Alargado de Vacinação, por tipo de vacina administrada. Distrito de Mossurize, 2017-2021

Vacinas	2018	2019	2020	2021	2022
BCG	149.7	149.9	111.5	127.8	130
DPT 1 +HB	146.1	138.9	109.1	127.9	93
SARAMPO (VAS1)	23.2	129.5	104.8	123.1	120
SARAMPO (VAS2)	112.1	107.8	81.7	62.7	106

Fonte: SDSMAS- Serviço Distrital de Saúde, Mulher e Acção Social de Mossurize

7. AGRICULTURA, PRODUÇÃO ANIMAL E ACTIVIDADES DOS SERVIÇOS RELACIONADOS

Quadro 7.1 Associações e Extensionistas, segundo posto administrativo. Distrito de Mossurize, 2018-2022

Unidade Territorial	Associações				
	2018	2019	2020	2021	2022
Distrito	41	36	36	35	45
P.A Espungabera	25	19	19	10	14
P.A. Dacata	11	13	13	10	29
P.A Chiurairue	5	4	4	15	2

Fonte: SDAE - Serviço Distrital de Actividade Económicas de Mossurize

Continua

Quadro 7.1 Associações e Extensionistas, segundo posto administrativo. Distrito de Mossurize, 2018-2022

Continuação

Unidade Territorial	Extensionistas									
	2018		2019		2020		2021		2022	
	M	HM	M	HM	M	HM	M	HM	M	HM
Distrito	5	18	5	16	5	16	46	17	8	34
P.A Espungabera	1	9	1	5	1	5	25	5	1	5
P.A. Dacata	3	4	3	6	3	6	9	3	3	16
P.A Chiurairue	1	5	1	5	1	5	12	9	4	13

Fonte: SDAE - Serviço Distrital de Actividade Económicas de Mossurize

Quadro 7.2 Agricultores assistidos, segundo posto administrativo. Distrito de Mossurize, 2018-2022

Unidade Territorial	Agricultores Assistidos									
	2018		2019		2020		2021		2022	
	M	HM	M	HM	M	HM	M	HM	M	HM
Distrito	970	4 950	970	5 607	510	3 266	2 866	9 912	4 453	12 175
P.A Espungabera	190	952	190	1 252	89	346	754	1 665	668	1 826
P.A. Dacata	445	1 751	445	2 404	256	459	758	5 662	2 703	4 262
P.A Chiurairue	335	2 247	335	1 951	165	2 461	1 354	2 585	2 226	6 087

Fonte: SDAE - Serviço Distrital de Actividade Económicas de Mossurize

Quadro 7.3 – Efectivos Bovino, segundo posto administrativo Distrito de Mossurize, 2018 - 2022

Unidade Territorial	2018	2019	2020	2021	2022
Distrito	7 085	7 635	7 017	37 467	41 172
P.A Espungabera	3 424	4 123	4 733	7 569	7 141
P.A. Dacata	1 828	1 943	900	19 442	10 854
P.A Chiurairue	1 833	1 569	1 384	10 456	23 177

Fonte: SDAE - Serviço Distrital de Actividade Económicas de Mossurize

8. AQUACULTURA

Quadro 8.1 Tanques construídos e povoados, segundo posto administrativo Distrito de Mossurize, 2018 -2022

	Tanques construídos				
	2018	2019	2020	2021	2022
Distrito	192	336	107	107	69
P.A Espungabera	168	196	37	37	36
P.A. Dacata	119	128	20	20	24
P.A Chiurairue	5	12	50	50	9

Fonte: SDAE - Serviço Distrital de Actividade Económicas de Mossurize

Continua

Quadro 8.1 Tanques construídos e povoados, segundo posto administrativo. Distrito de Mossurize, 2018 -2022

Continuação

	Tanques povoados				
	2018	2019	2020	2021	2022
Distrito	151	130	40	40	...
P.A Espungabera	68	58	15	15	...
P.A. Dacata	57	45	1	1	...
P.A Chiurairue	26	27	24	24	...

Fonte: SDAE - Serviço Distrital de Actividade Económicas de Mossurize

Quadro 8.2 Gaiolas construídas e povoados, segundo posto administrativo. Distrito de Mossurize, 2018 -2022

	Gaiolas construídas				
	2018	2019	2020	2021	2022
Distrito
P.A Espungabera
P.A. Dacata
P.A Chiurairue

Fonte: SDAE - Serviço Distrital de Actividade Económicas de Mossurize

Continua

Quadro 8.2 Gaiolas construídas e povoados, segundo posto administrativo. Distrito de Mossurize, 2018 -2022

Continuação

	Gaiolas povoadas				
	2018	2019	2020	2021	2022
Distrito
P.A Espungabera
P.A. Dacata
P.A Chiurairue

Fonte: SDAE - Serviço Distrital de Actividade Económicas de Mossurize

Quadro 8.3 Associações e empresas de aquacultura, segundo posto administrativo. Distrito de Mossurize, 2018 -2022

	Associações de piscicultores				
	2018	2019	2020	2021	2022
Distrito	23
P.A. Espungabera	6
P.A. Dacata	12
P.A. Chiurairue	5

Fonte: SDAE - Serviço Distrital de Actividade Económicas de Mossurize

Continua

Quadro 8.3 Associações e empresas de aquacultura, segundo posto administrativo. Distrito de Mossurize, 2018 -2022

Continuação

	Empresas de aquacultura				
	2018	2019	2020	2021	2022
Distrito
P.A. Espungabera
P.A. Dacata
P.A. Chiurairue

Fonte: SDAE - Serviço Distrital de Actividade Económicas de Mossurize

Quadro 8.4 Piscicultores e aquacultores, segundo posto administrativo. Distrito de Mossurize, 2018 -2022

Unidade Territorial	Piscicultores									
	2018		2019		2020		2021		2022	
	M	HM	M	HM	M	HM	M	HM	M	HM
Distrito	11	393	11	407	11	479	11	410	149	414
P.A.	6	140	6	152	6	152	6	150	53	150
P.A.	5	248	5	250	5	289	5	65	87	197
P.A.	...	5	...	5	...	38	...	195	9	67

Fonte: SDAE - Serviço Distrital de Actividade Económicas de Mossurize

Continua

Quadro 8.4 Piscicultores e aquacultores, segundo posto administrativo. Distrito de Mossurize, 2018 -2022

Continuação

Unidade Territorial	Aquacultores									
	2018		2019		2020		2021		2022	
	M	HM	M	HM	M	HM	M	HM	M	HM
Distrito	11	393	11	407	11	407	11	407	18	486
P.A. Espungabera	6	140	6	152	6	152	6	152	8	313
P.A. Dacata	5	248	5	250	5	250	5	250	7	162
P.A. Chiurairue	...	5	...	5	...	5	...	5	3	11

Fonte: SDAE - Serviço Distrital de Actividade Económicas de Mossurize

Quadro 8.5 Produção de peixe (Toneladas) segundo posto administrativo, 2018 -2022

Unidade Territorial	Produção (t)				
	2018	2019	2020	2021	2022
Distrito	25.00	24.00	22.00	42.00	29.39
P.A Espungabera	13.00	14.00	10.00	11.00	14.09
P.A. Dacata	12.00	10.00	8.00	15.00	6.20
P.A Chiurairue	4.00	16.00	9.10

Fonte: SDAE - Serviço Distrital de Actividade Económicas de Mossurize

9. TURISMO

Quadro 9.1 – Estabelecimentos Hoteleiros, segundo posto administrativo. Distrito de Mossurize, 2018-2022

Unidade Territorial	Nº de Estabelecimentos hoteleiros				
	2018	2019	2020	2021	2022
Província	516	569	562	630	158
Distrito	79	85	87	87	102
P.A Espungabera	42	45	45	45	51
P.A. Dacata	19	22	24	18	28
P.A Chiurairue	18	18	18	24	23

Fonte: SDAE - Serviço Distrital de Actividade Económicas de Mossurize

Continua

Quadro 9.1 – Estabelecimentos Hoteleiros, segundo posto administrativo. Distrito de Mossurize, 2018-2022

Continuação

Unidade Territorial	Nº de quartos				
	2018	2019	2020	2021	2022
Província	1 934	2 037	3 604	3 233	1 840
Distrito	120	120	120	120	120
P.A Espungabera	100	100	100	100	100
P.A. Dacata	11	11	11	9	11
P.A Chiurairue	9	9	9	11	9

Fonte: SDAE - Serviço Distrital de Actividade Económicas de Mossurize

Continua

Quadro 9.1 – Estabelecimentos Hoteleiros, segundo posto administrativo. Distrito de Mossurize, 2018-2022

Continuação

Unidade Territorial	Nº de camas				
	2018	2019	2020	2021	2022
Província	2 526	2 647	2 858	4 638	2 778
Distrito	130	130	130	190	130
P.A Espungabera	110	110	110	110	110
P.A. Dacata	9	9	9	69	11
P.A Chiurairue	11	11	11	11	9

Fonte: SDAE - Serviço Distrital de Actividade Económicas de Mossurize

10. FINANÇASPÚBLICAS

Quadro 10.1 Execução de Receitas e Despesas (em 10³ de meticais). Distrito de Mossurize, 2018-2022 em 10³

Designação	2018	2019	2020	2021	2022
Execução de Receitas	5 959.0
Receitas Próprias	5 308.0
Receitas Consignada	651.0
Execução de Despesas	748 843.74
Despesas Correntes	736 626.74
Despesas de Investimentos	12 216.00

Fonte: Secretaria Distrital de Mossurize

11. INSTITUIÇÕES FINANCEIRAS E MEIOS DE PAGAMENTO

Quadro 11.1 Instituições financeiras. Distrito de Mossurize, 2018-2022

Instituições Financeiras	Distrito				
	2018	2019	2020	2021	2022
Número de Balcões	1	1	1	1	1
Cooperativa de Crédito
Instituições de Micro Finanças
Outros

Fonte: Banco de Moçambique

Continua

Quadro 11.1 Instituições financeiras. Distrito de Mossurize, 2018-2022

Continuação

Instituições Financeiras	Província				
	2018	2019	2020	2021	2022
Número de Balcões	31	30	9	3	28
Cooperativa de Crédito
Instituições de Micro Finanças	4	5	5	5	10
Outros	1	1	1	1	..

Fonte: Banco de Moçambique

Quadro 11.2 Meios de Pagamento (ATM's e POS's). Distrito de Mossurize, 2018-2022

Meios de Pagamento	Distrito				
	2018	2019	2020	2021	2022
ATM's	1	1	1	1	2
POS's	33	33	33	33	33

Continua

Quadro 11.2 Meios de Pagamento (ATM's e POS's). Distrito de Mossurize, 2018-2022

Continuação

Meios de Pagamento	Província				
	2018	2019	2020	2021	2022
ATM's	38	57	58	64	64
POS's	943	1 246	1 042	1 078	1 292

Fonte: Banco de Moçambique

GLOSSÁRIO

Agricultores assistidos: conjunto de produtores agrícolas abrangidos pelos serviços de extensão. Portanto, camponeses que, periodicamente, lhes são transmitidas técnicas melhoradas de produção, pelo extensionista.

Aquacultura: actividade que consiste na criação de espécies aquáticas em ambiente controlado, a fim de gerar renda e alimento

Associação agrária : organização de camponeses ou produtores agrícolas ou agro-pecuários orientados à satisfação dos interesses comuns, ligados com a produção, processamento e comercialização de produtos agro-pecuários. A associação pode ser ou não registada legalmente.

Consultas de 0 – 4 anos: atenção e episódios agudos e crónicos, assim com a coordenação e acompanhamento efectivo aos problemas de desenvolvimento da criança. Tem como componentes:

- Supervisão da saúde;
- Avaliação do crescimento e desenvolvimento;
- Avaliação psicossocial da criança e da família e;
- Imunização.

Consultas pós-parto: consultas feitas a uma mulher que acaba de dar, não importa se deu ou não o parto na unidade hospitalar.

Consultas pré-natais: acompanhamento feito a uma gestante desde o momento que confirma a gravidez até o período do parto. É realizado mensalmente.

Densidade populacional (demográfica): medida expressa pela relação entre a população e a superfície do território, geralmente aplicada a seres humanos. É expressa em habitantes por quilómetros quadrados (hab./km²).

Extensionista: individuo com formação média/superior em agropecuária que garante a transmissão, de forma contínua, de informações úteis aos produtores agropecuários, com intuito de adquirirem capacidades e atitudes necessárias para a produção agrária.

Partos institucionais: partos realizados nas unidades hospitalares.

Rácio alunos/professor: média de alunos assistidos por um professor.

Receita consignada: receita pública proveniente de tributos – impostos, taxas ou contribuições especiais – estabelecido em dispositivo legal que a vincula na totalidade, ou em parte, a um ou mais objectivos específicos.

Sistema de abastecimento de água: equipamento instalado para captação, tratamento e distribuição de água para o consumo doméstico.

Saúde materno-infantil: conjunto de cuidados e acompanhamentos feitos a partir da gravidez até os cuidados da criança até aos 14 anos.



INSTITUTO NACIONAL DE ESTATÍSTICA

Av. 25 de Setembro edifício do Governo antigo CP 350 4º andar Cel:82 304 4801