

ESTATÍSTICAS DO DISTRITO SUSSUNDENGA

2018 - 2022



INSTITUTO NACIONAL DE ESTATÍSTICA



Mozambique



INSTITUTO NACIONAL DE ESTATÍSTICA
DELEGAÇÃO PROVINCIAL DE MANICA

ESTATÍSTICAS DO DISTRITO DE SUSSUNDENGA

2018 - 2022

PRESIDÊNCIA

Eliza Mónica Ana Magaua

Presidente

FICHA TÉCNICA

Título

Estatísticas do Distrito de Sussundenga, 2018 - 2022

Editor

Instituto Nacional de Estatística

Direcção de Integração, Coordenação e Relações Externas

Av. 24 de Julho, nº 1 989, CP 493, 4º Andar

Maputo - Moçambique

e-mail: info@ine.gov.mz

web: www.ine.gov.mz

Produção

Ana Paula Dava, Maria Alice Chiponde, Teixeira Mandlate, Belmiro Daniel, João Mangue, Valentim Raposo, Pedro Fumo, Maria Ines Sumbana, Faruk Nguenha, Ilidio Xerinda, Iolanda Muchanga, Gertrudes Nhampossa, José Tomo, Felisberto Bagnath, Nilda Muando, Júlio Biza Estrela Pires, Sofia Alexandre, Sandre Macia, Isménia Guilima, António Simões Júlio e Salango Joaquim Manuel Chamussia.

Delegação Provincial de Manica

Evaristo Marcos Manhenje (Delegado Provincial)

António Simões Júlio (Coordenador)

Salango Joaquim Manuel Chamussia (Coordenador Adjunto)

Coordenação Nacional

Ernesto da Silva Samo (Director Nacional Adjunto da DCNIG- Direcção de Contas Nacionais e Indicadores Globais)

Paulo Lipanga (Director Nacional Adjunto da DICRE- Direcção de Integração, Coordenação e Relações Externas)

Pontos Focais do Distrito

Moniz Alfeu Chirinze

Simbarashe Nelson Z. Vinte e um

Pontos Focais Postos Administrativos

Pita Alberto Chingore Viola, Paulo Fazenda, Fernandinho Raice, Tânia

Marlene Pedro Mboam, Rocha Panganai José, Lázaro José Andreque

Vasco Matai Jofriisse, Graça José Miquicene

Controlo de Qualidade:

Cipriano Cláudio (Director da DCNIG)

Pedro Duce (Director DEMOVIS- Direcção de Estatísticas Demográficas, Vitais e Sociais))

Ernesto da Silva Samo (Director Nacional Adjunto da DCNIG)

Paulo Lipanga (Director Nacional Adjunto da DICRE)

Evaristo Marcos Manhenje (Delegado)

Design e Grafismo

Vicente Mazoio

Difusão

Instituto Nacional de Estatística

Departamento de Difusão da DICRE

Disponível em formato digital no website do INE

Sinais Convencionais

..	Categoria não aplicável
...	Dados não disponíveis à data da publicação
0	Dado muito menor que a unidade de medida usada
*	Dado rectificado
-	Resultado nulo

Siglas e Abreviaturas

BCG	Bacilo Calmentt Guerin
DPINE	Delegação Provincial do INE
DTP	Difteria Pertussis Tétano
EPC	Escola Primária Completa
EP1	Escola Primária do 1º Grau
EP2	Escola Primária do 2º Grau
ESG1	Escola Secundária Geral do 1º Ciclo
ESG2	Escola Secundária Geral do 2º Ciclo
INE	Instituto Nacional de Estatística
VAS1	Vacinação Anti Sarampo 1ª dose
VAS2	Vacinação Anti Sarampo 2ª dose

PREFÁCIO

A crescente procura de informação estatística sobre o distrito como polo de desenvolvimento, impõe novos desafios ao INE, de produzir estatísticas oficiais para este nível territorial.

É neste quadro, que o INE decidiu criar uma unidade de Estatísticas Territoriais, com a responsabilidade de produzir estatísticas que respondessem às necessidades de informação ao nível sub provincial.

Com o propósito de informar os programas de desenvolvimento do distrito, em Maio de 2010, foi lançada a 1.ª Edição da Publicação Estatísticas Territoriais, apresentando dados básicos sobre o perfil da realidade sociodemográfica e económica do distrito.

Proseguindo com este objectivo foi feita a revisão e acréscimo de indicadores, bem como a extensão da série para cinco anos, 2018 – 2022.

A presente publicação, foi elaborada com base na informação estatística disponível em diferentes fontes. Sendo uma publicação anual, o INE encoraja os sectores a manter a sua disponibilidade de fornecer dados e apresentar sugestões visando melhorar as futuras edições.

O INE agradece, em especial, a todas as entidades que directa ou indirectamente contribuíram na elaboração desta edição e, convida os utilizadores a visitar o seu sítio em www.ine.gov.mz, ou os seus centros de documentação, na sua sede, em Maputo e em todas as suas delegações provinciais.

Maputo, Junho de 2023

A Presidente



Eliza Mónica Ana Magau

ÍNDICE

Sinais Convencionais	iii
Siglas e Abreviaturas	iii
PREFÁCIO	iv
1. DADOS GERAIS.....	1
2. TERRITÓRIO E CLIMA	3
3. POPULAÇÃO.....	5
4. ABASTECIMENTO DE ÁGUA	9
5. EDUCAÇÃO.....	12
6. SAÚDE.....	17
7. AGRICULTURA, PRODUÇÃO ANIMAL E ACTIVIDADES DOS SERVIÇOS RELACIONADOS	21
8 AQUACULTURA	23
9. TURISMO	26
10. FINANÇAS PÚBLICAS	28
11. INSTITUIÇÕES FINANCEIRAS E MEIOS DE PAGAMENTO	30
12. GLOSSÁRIO	32

ÍNDICE DE GRÁFICOS

Gráfico 3.1 - Pirâmide da População. Distrito de Sussundenga, 2022.....	8
Gráfico 5.1 Rácio aluno/professor no ensino primário público do primeiro grau. Distrito de Sussundenga, 2018 – 2022.....	16
Gráfico 5.2 Percentagem de raparigas matriculadas no ensino primário do primeiro e segundo grau. Distrito de Sussundenga, 2018 – 2022.....	16
Gráfico 5.3 Percentagem de raparigas matriculadas no ensino secundário do primeiro e segundo ciclo. Distrito de Sussundenga, 2018 – 2022.....	16

ÍNDICE DE QUADROS

Quadro 1.1 – Localização Geográfica do distrito de Sussundenga, 2018 - 2022.....	2
DISTRITO DE SUSSUNDENGA	4
Quadro 2.1 – Localização Geográfica do distrito de Sussundenga	4
Quadro 2.2 Temperaturas, precipitação e humidade registadas na sede distrital. Distrito de Sussundenga, 2018 - 2022	4
Quadro 3.1 - População por sexo, segundo idade. Distrito de Sussundenga, 2018 - 2022	6
Quadro 3.2 - População, segundo idades seleccionadas. Distrito de Sussundenga, 2018 – 2022.....	7
INFRAESTRUTURA DE FONTES DE ÁGUA DO DISTRITO DE SUSSUNDENGA	10
Quadro 4.1 Abastecimento de água. Distrito de Sussundenga, 2018 - 2022.....	10
Quadro 4.3 – População servida por fontes e sistemas de abastecimento de água. Distrito de Sussundenga, 2018-2022	10

INFRAESTRUTURA DE EDUCAÇÃO DO DISTRITO DE SUSSUNDENGA.....	13
Quadro 5.1 Escolas, alunos matriculados e professores em exercício segundo níveis de ensino. Distrito de Sussundenga, 2018 - 2022	13
Quadro 5.2 Escolas, alunos matriculados no Ensino Primário Público. segundo posto administrativo. Distrito de Sussundenga, 2018 - 2022	14
Quadro 5.3 Escolas, alunos matriculados no Ensino Secundário Público segundo posto administrativo. Distrito de Sussundenga, 2018 - 2022	15
INFRAESTRUTURAS SAÚDE DO DISTRITO DE SUSSUNDENGA.....	18
Quadro 6.1 Unidades hospitalares. Distrito de Sussundenga, 2018 - 2022	18
Quadro 6.2 – Camas de internamento e maternidade, segundo posto administrativo. Distrito de Sussundenga, 2018 - 2022	18
Quadro 6.3 Serviço Materno Infantil, Distrito de Sussundenga, 2018 - 2022	18
Quadro 6.4 – Pessoal do Sistema Nacional de Saúde por Categoria, segundo posto administrativo. Distrito de Sussundenga, 2018-2022	19
Quadro 6.4.1 – Profissional de saúde por 1000 Habitantes. Distrito de Sussundenga, 2018 - 2022	19
Quadro 6.5 – Vacinas Administradas no Âmbito do Programa Alargado de Vacinação, por tipo, segundo posto administrativo. Distrito de Sussundenga, 2018-2022	19
Quadro 6.5.1 – Taxa de Cobertura do Programa Alargado de Vacinação, por tipo de vacina administrada. Distrito de Sussundenga, 2018-2022	20
Quadro 7.1 Associações e Extensionistas, segundo posto administrativo. Distrito de Sussundenga, 2018-2022	22
Quadro 7.2 Agricultores assistidos, segundo posto administrativo. Distrito de Sussundenga, 2018-2022	22
Quadro 7.3 Produção de peixe (Toneladas) segundo posto administrativo, 2018 -2022.....	22
Quadro 8.1 Tanques construídas e povoados, segundo posto administrativo. Distrito de Sussundenga, 2018 -2022	24
Quadro 8.4 Piscicultores e aquacultores, segundo posto administrativo. Distrito de Sussundenga, 2018 -2022	24
Quadro 8.5 Produção de peixe (Toneladas) segundo posto administrativo, 2018 -2022.....	25
Quadro 9.1 – Estabelecimentos Hoteleiros, segundo posto administrativo. Distrito de Sussundenga, 2018-2022	27
Quadro 10.1 Execução de Receitas e Despesas (em 10 ³ de meticais). Distrito de Sussundenga, 2018 – 2022	29
Quadro 11.1 Instituições financeiras. Distrito de Sussundenga, 2018-2028	31
Quadro 11.2 Meios de Pagamento (ATM's e POS's). Distrito de Sussundenga, 2018-2022	31

DADOS GERAIS

Quadro 1.1 – Localização Geográfica do distrito de Sussundenga, 2018 - 2022

Descrição	Distrito	Província	Distr./Prov. (%)
Território e população			
Área (km ²)	7 017	61 662	11.4
População (hab.)	200 164	2 235 836	8.9
Densidade populacional (hab./km ²)	28.5	36.3	..
Número médio de membros nos agregados familiares	5.0	4.9	..
Número médio de membros nas habitações particulares	5.0	4.8	..
Taxa de analfabetismo (%)	52.8	31.3	..
Infra-estruturas sociais			
Unidades hospitalares	18	137	13.1
Edifícios escolares	113	1 147	9.9
Fontes de água públicas	392	1 957	20.0
Economia			
Principais actividades económicas:	Agricultura e Mineração		
Principais produtos produzidos no distrito:	Milho, Feijões, Mapira, Mexoeira, Gergelim, Amendoim, Batata reno, Macadâmia, Cebola, Tomate, Alho, Repolho, Batata-doce, Inhame, Mandioca, Banana, Manga, Litchi, Ouro e Granito Negro		

Fonte: Instituto Nacional de Estatística

A large, stylized, light purple number '2' is centered in the background of the page. It has a thick, rounded font style with a slight shadow effect.

TERRITÓRIO E CLIMA

DISTRITO DE SUSSUNDENGA

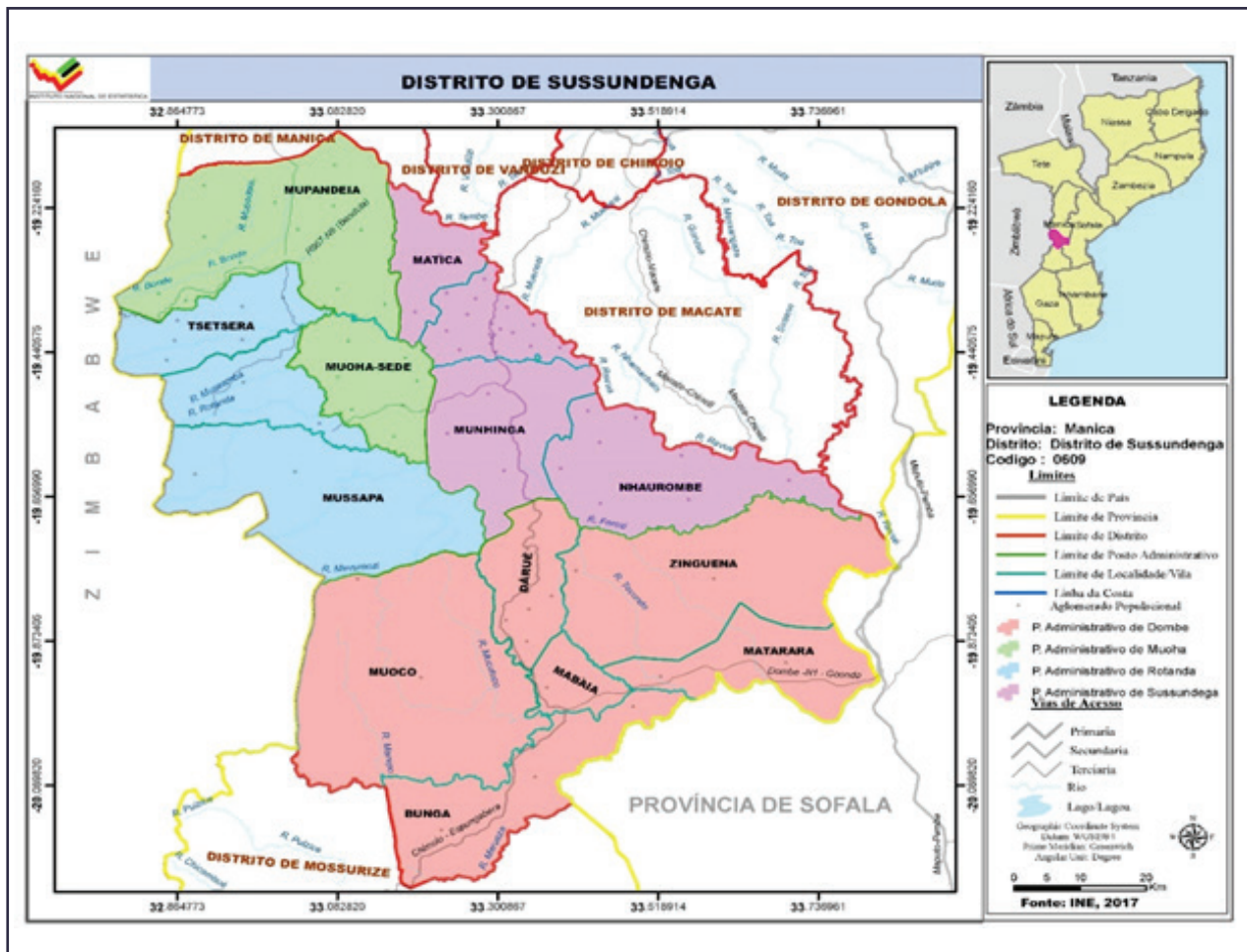

Quadro 2.1 – Localização Geográfica do distrito de Sussundenga

Latitude		Longitude	
Norte	Sul	Este	Oeste
Distritos de Manica e Macate	Distrito de Mossurize e Chibabava (Província de Sofala)	Distrito de Macate e Chibabava (Província de Sofala)	República do Zimbábue

Fonte: SDPI Serviço Distrital de Planeamento e Infraestruturas de Sussundenga

Quadro 2.2 Temperaturas, precipitação e humidade registadas na sede distrital. Distrito de Sussundenga, 2018 - 2022

Descrição	2018	2019	2020	2021	2022
Temperatura média (°C)	26,5	26,0	28,4	28,4	28,3
Temperatura máxima média (°C)	39,0	37,0	38,6	38,6	39,1
Temperatura mínima média (°C)	14,0	15,0	17,3	17,3	13,2
Temperatura máxima absoluta (°C)	10,0	5,0	12,4	12,4	11,2
Temperatura mínima absoluta (°C)	17,5	16,0	18,0	18,0	17,6
Precipitação (mm)	26,5	26,0	28,4	28,4	33,2
Humidade relativa (%)	39,0	37,0	38,6	38,6	38,5

Fonte: SDPI Serviço Distrital de Planeamento e Infraestruturas de Sussundenga

A large, semi-transparent, dark blue number '3' is centered on the page, serving as a background for the text.

POPULAÇÃO

Quadro 3.1 - População por sexo, segundo idade. Distrito de Sussundenga, 2018 - 2022

Idade	População por sexo							
	2018		2019		2020		2021	
	M	HM	M	HM	M	HM	M	HM
Total	94 478	181 218	96 709	185 790	98 992	190 467	101 333	195 258
0 - 4	16 481	32 785	16 566	33 135	16 743	33 681	17 186	34 773
5 - 9	15 013	29 900	15 394	30 588	15 693	31 112	15 717	31 089
10 - 14	12 561	25 193	12 930	25 940	13 296	26 636	13 657	27 298
15 - 19	10 836	21 014	11 010	21 580	11 195	22 146	11 425	22 769
20 - 24	9 034	16 378	9 298	17 053	9 550	17 761	9 784	18 456
25 - 29	6 987	12 643	7 269	13 051	7 554	13 476	7 836	13 945
30 - 34	5 171	9 92	5 360	9 905	5 587	10 275	5 836	10 670
35 - 39	4 336	8 040	4 363	8 097	4 379	8 139	4 418	8 218
40 - 44	3 255	6 215	3 421	6 473	3 590	6 729	3 738	6 953
45 - 49	2 500	4 705	2 559	4 856	2 625	5 014	2 708	5 188
50 - 54	2 006	3 594	2 058	3 704	2 112	3 828	2 167	3 962
55 - 59	1 618	2 960	1 663	3 002	1 715	3 052	1 767	3 111
60 - 64	1 433	2 543	1 438	2 563	1 440	2 582	1 450	2 605
65 - 69	1 133	2 030	1 185	2 097	1 231	2 150	1 267	2 191
70 - 74	757	1 294	796	1 371	839	1 459	887	1 547
75 - 79	559	974	553	939	558	927	572	937
80+	799	1 359	846	1 439	884	1 499	917	1 545

Continua

Continuação

Idade	População por sexo							
	2022		2023		2024		2025	
	M	HM	M	HM	M	HM	M	HM
Total	103 731	200 164	106 189	205 189	108 707	210 335	111 283	215 597
0 - 4	18 227	37 066	18 544	37 702	18 881	38 383	19 218	39 063
5 - 9	15 112	29 815	15 204	30 161	15 288	30 499	15 468	31 044
10 - 14	14 023	27 955	14 394	28 622	14 774	29 309	15 074	29 836
15 - 19	11 722	23 482	12 079	24 260	12 446	25 003	12 811	25 697
20 - 24	9 998	19 108	10 188	19 705	10 363	20 267	10 549	20 829
25 - 29	8 109	14 472	8 375	15 069	8 636	15 732	8 886	16 428
30 - 34	6 097	11 072	6 365	11 469	6 641	11 868	6 920	12 285
35 - 39	4 501	8 364	4 638	8 595	4 822	8 900	5 042	9 260
40 - 44	3 848	7 123	3 912	7 230	3 941	7 289	3 959	7 335
45 - 49	2 816	5 385	2 952	5 611	3 111	5 859	3 275	6 106
50 - 54	2 224	4 103	2 281	4 245	2 337	4 387	2 401	4 537
55 - 59	1 817	3 182	1 866	3 269	1 916	3 373	1 967	3 489
60 - 64	1 472	2 637	1 507	2 675	1 551	2 717	1 600	2 765
65 - 69	1 292	2 223	1 306	2 247	1 311	2 266	1 314	2 284
70 - 74	935	1 628	983	1 698	1 029	1 757	1 070	1 804
75 - 79	592	967	619	1 015	653	1 079	690	1 151
80+	947	1 581	977	1 614	1 008	1 647	1 040	1 683

Fonte: INE - Instituto Nacional de Estatística, Projeções da População 2017-2050

Quadro 3.2 - População, segundo idades seleccionadas. Distrito de Sussundenga, 2018 – 2022

Idades seleccionadas	População por sexo							
	2018		2019		2020		2021	
	M	HM	M	HM	M	HM	M	HM
0	3 725	7 578	3 771	7 665	3 836	7 796	3 901	7 927
1 - 4	12 756	25 207	12 795	25 470	12 907	25 885	13 285	26 845
0 - 14	44 055	87 878	44 890	89 663	45 731	91 430	46 560	93 160
15 - 24	19 870	37 392	20 308	38 632	20 745	39 907	21 209	41 225
15 - 44	39 618	73 882	40 721	76 157	41 856	78 527	43 038	81 011
15 - 49	42 119	78 587	43 280	81 013	44 481	83 541	45 746	86 200
15 - 64	47 176	87 684	48 439	90 282	49 748	93 003	51 130	95 878
50 - 64	5 057	9 097	5 159	9 269	5 267	9 462	5 384	9 679
55 e +	6 298	11 159	6 480	11 411	6 668	11 668	6 860	11 936
65 e +	3 248	5 656	3 379	5 845	3 512	6 034	3 642	6 220
75 e +	1 358	2 333	1 399	2 378	1 442	2 426	1 489	2 481
5 - 10	17 725	35 333	18 155	36 104	18 507	36 718	18 606	36 829
6	3 119	6 202	3 215	6 380	3 273	6 483	3 244	6 410
6 - 11	17 082	34 115	17 544	34 949	17 974	35 720	18 325	36 335
11 - 12	5 107	10 265	5 292	10 619	5 431	10 869	5 533	11 042
12 - 14	7 241	14 521	7 471	15 018	7 735	15 542	7 969	15 979
13 - 15	7 021	14 005	7 194	14 433	7 424	14 930	7 688	15 453
15 - 17	6 677	13 088	6 772	13 402	6 895	13 760	7 068	14 187
16 - 17	4 399	8 578	4 454	8 773	4 521	8 991	4 616	9 250
18	2 114	4 056	2 149	4 169	2 176	4 265	2 205	4 364
18 e +	43 746	80 252	45 047	82 726	46 366	85 278	47 705	87 911

Continua

Continuação

Idades seleccionadas	População por sexo							
	2022		2023		2024		2025	
	M	HM	M	HM	M	HM	M	HM
0	3 967	8 061	4 033	8 195	4 099	8 329	4 164	8 461
1 - 4	14 260	29 006	14 511	29 507	14 782	30 053	15 053	30 602
0 - 14	47 361	94 836	48 142	96 485	48 943	98 191	49 760	99 943
15 - 24	21 719	40 589	22 266	43 966	22 810	45 270	23 360	46 526
15 - 44	44 274	83 620	45 556	86 329	46 849	89 060	48 166	91 835
15 - 49	47 090	89 006	48 508	91 940	49 960	94 918	51 441	97 941
15 - 64	52 603	98 928	54 162	102 129	55 764	105 395	57 408	108 731
50 - 64	5 514	9 923	5 654	10 189	5 804	10 477	5 967	10 791
55 e +	7 056	12 219	7 259	12 519	7 467	12 838	7 682	13 177
65 e +	3 767	6 399	3 885	6 575	4 001	6 749	4 115	6 923
75 e +	1 539	2 548	1 596	2 629	1 660	2 726	1 730	2 835
5 - 10	18 100	35 738	18 287	36 261	18 430	36 702	18 582	37 177
6	3 045	5 998	2 515	4 932	3 302	6 716	3 352	6 640
6 - 11	18 426	36 448	17 923	35 363	18 111	35 887	18 254	36 330
11 - 12	5 660	11 267	5 834	11 583	6 028	11 942	6 182	12 223
12 - 14	8 160	16 319	8 337	16 627	8 563	17 033	8 832	17 526
13 - 15	7 922	15 890	8 113	16 230	8 290	16 538	8 516	16 944
15 - 17	7 297	14 682	7 636	15 204	7 794	15 640	7 985	15 979
16 - 17	4 750	9 558	4 924	9 913	5 108	10 265	5 246	10 515
18	2 243	4 483	2 299	4 622	2 378	4 790	2 472	4 976
18 e +	49 073	90 645	50 487	96 500	51 971	96 505	53 539	99 675

Fonte: INE - Instituto Nacional de Estatística, Projecções da População 2017-2050

Gráfico 3.1 - Pirâmide da População. Distrito de Sussundenga, 2022

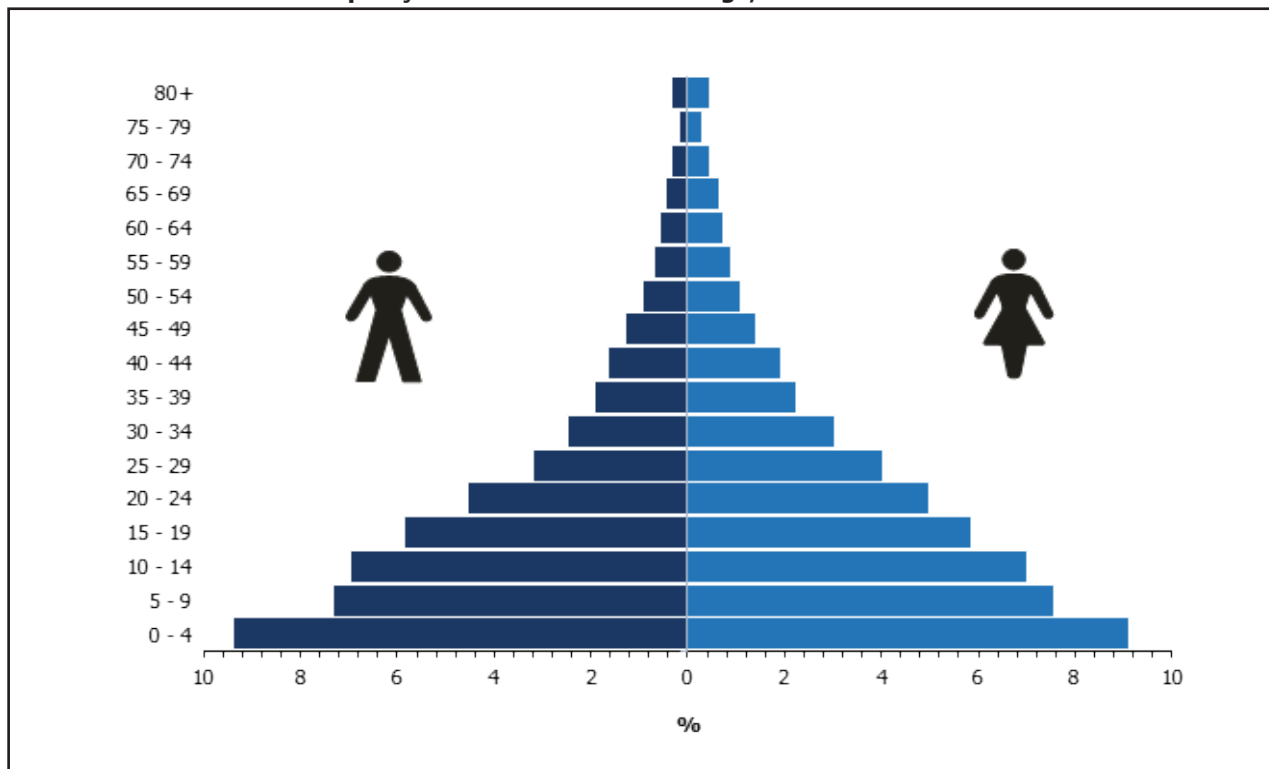

Fonte: INE - Instituto Nacional de Estatística, Projeções da População 2017-2050



ABASTECIMENTO DE
ÁGUA

INFRAESTRUTURA DE FONTES DE ÁGUA DO DISTRITO DE SUSSUNDENGA

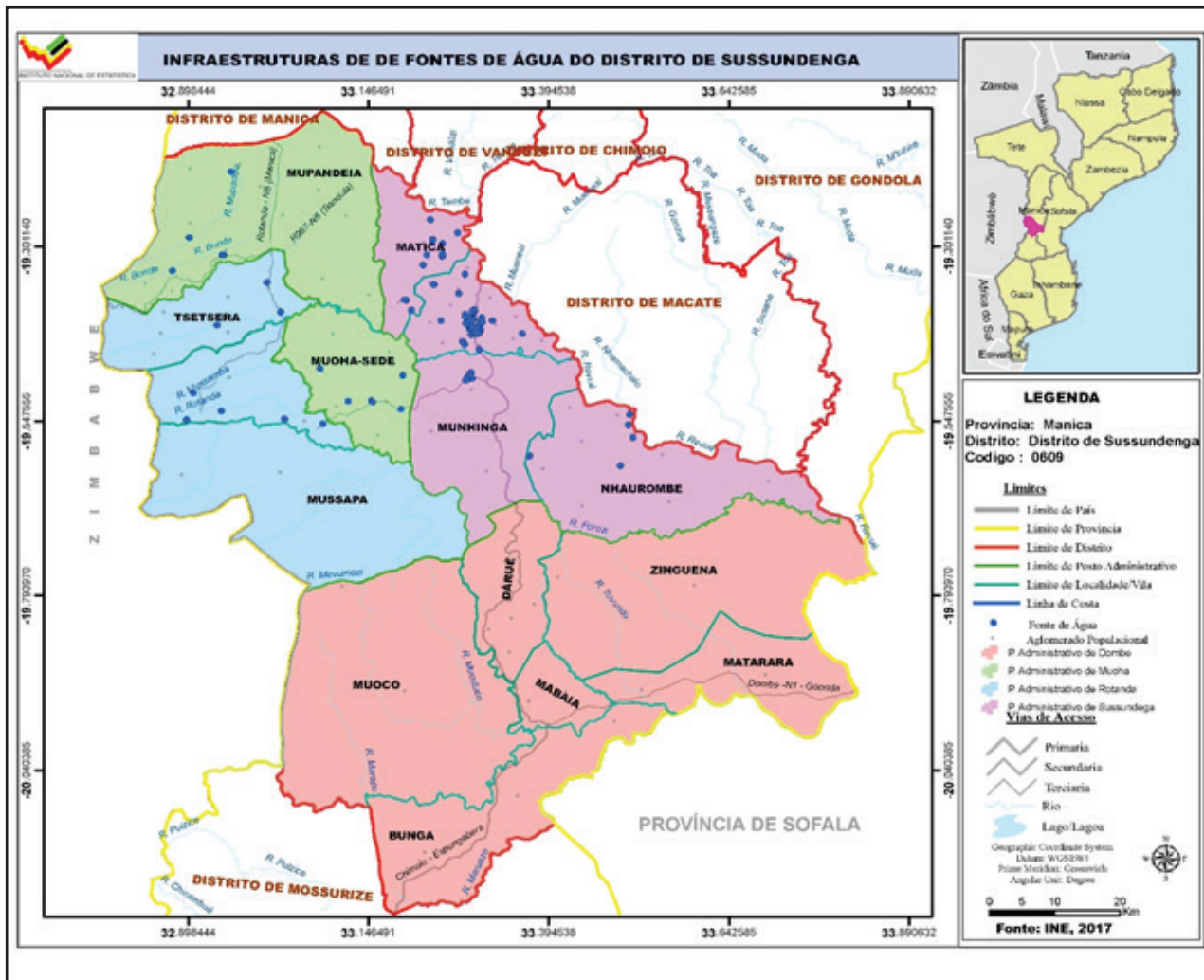

Quadro 4.1 Abastecimento de água. Distrito de Sussundenga, 2018 - 2022

Descrição	2018	2019	2020	2021	2022
Fontes de água	471	496	645	728	385
População servida	63 900	71 400	95 400	111 300	17
Fonte de água/1000 hab.	7,4	6,9	6,8	6,5	6,5

Continua

Continuação

Unidade Territorial	Nº de Nascentes de água				
	2018	2019	2020	2021	2022
Distrito	1	1	1	1	1
P.A Sede	1	1	1	1	1
P.A Dombe
P.A Muoça
P.A Rotanda

Fonte: SDPI-Serviço Distrital de Planeamento e Infra-estrutura de Sussundenga

Quadro 4.3 – População servida por fontes e sistemas de abastecimento de água. Distrito de Sussundenga, 2018-2022

Unidade Territorial	População servida por fontes de água				
	2018	2019	2020	2021	2022
Provincia	421 319	510 142	470 986	515 921	
Distrito	63 900	71 400	95 400	111 300	114600
P.A Sede	29 100	30 000	37 800	40 500	41100
P.A Dombe	20 700	26 400	96 600	51 000	53100
P.A Muoça	8 100	7 800	9 600	10 800	11400
P.A Rotanda	6 000	7 200	8 400	9 000	9000

Continua

Unidade Territorial	População servida por Sistemas de água				
	2018	2019	2020	2021	2022
Provincia	147 075	170 667	193 113	100 174	
Distrito	7 395	7 395	15 814	22 614	...
P.A Sede	6 080	6 080	6 180	10 043	...
P.A Dombe	1 315	1 315	9 634	12 571	...
P.A Muôha
P.A Rotanda

Fonte: SDPI-Serviço Distrital de Planeamento e Infra-estrutura de Sussundenga

A large, dark blue, stylized number '5' is centered on the page. The number has a thick, blocky appearance with a slight shadow effect, giving it a three-dimensional feel. It is positioned behind the text 'EDUCAÇÃO'.

EDUCAÇÃO

INFRAESTRUTURA DE EDUCAÇÃO DO DISTRITO DE SUSSUNDENGA

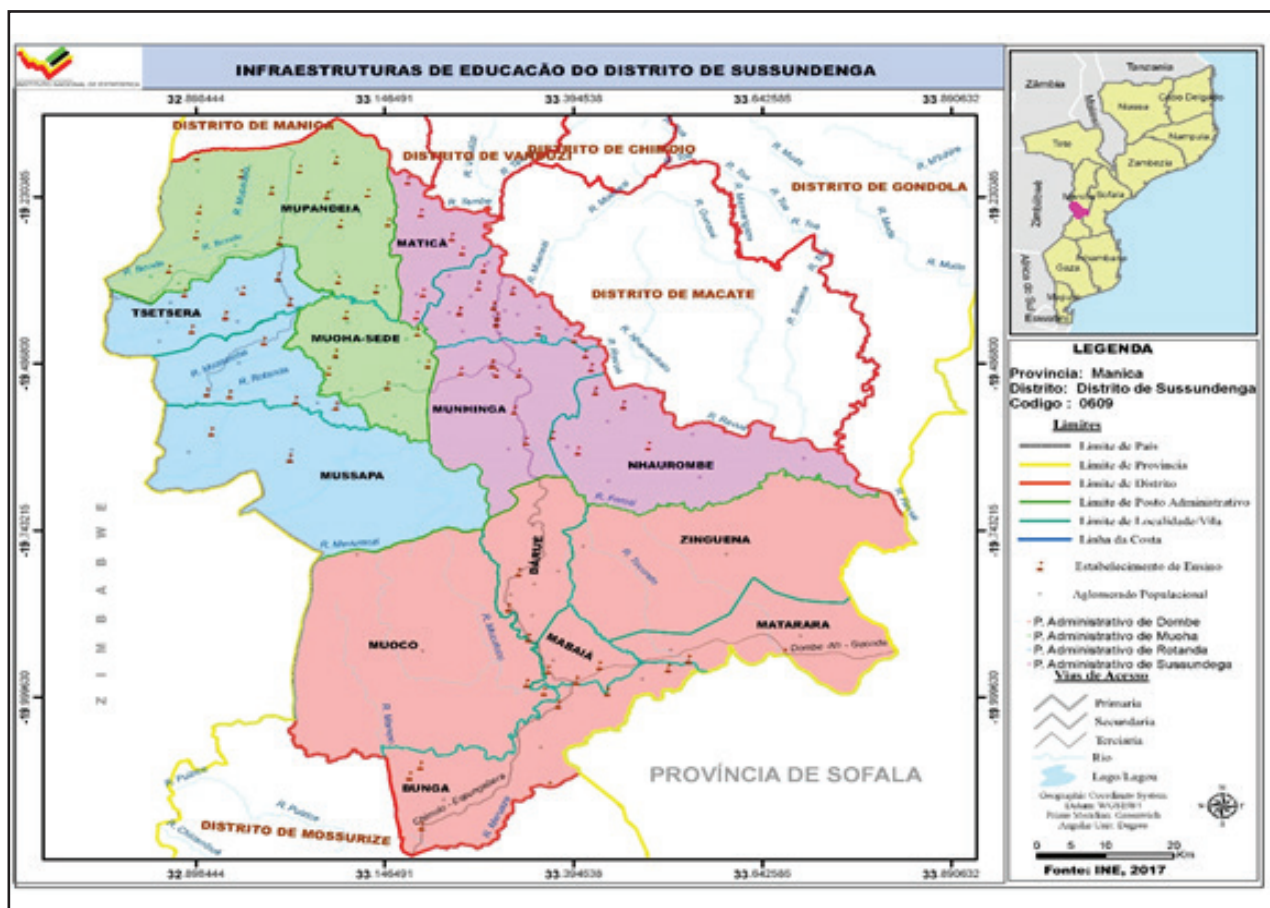

Quadro 5.1 Escolas, alunos matriculados e professores em exercício segundo níveis de ensino. Distrito de Sussundenga, 2018 - 2022

Nível de Ensino	Descrição	Distrito de Sussundenga					Provincia		Dist/Prov (%)	
		2018	2019	2020	2021	2022	2021	2022	2021	2022
EP1	Escolas	34	30	27	27	34	536	860	5,0	4,0
	Alunos matriculados	41 382	43 210	46 817	47 031	49 413	433 207	450 110	10,9	11,0
	Mulheres	14 748	19 871	21 845	22 403	26 543	210 721	221 131	10,6	12,0
	Professores em exercício	816	825	800	809	912	6 355	8 578	12,7	10,6
EP2	Escolas	66	71	76	76	73	484	583	15,7	12,5
	Alunos matriculados	6948	6863	7938	9 659	10 892	12 128	122 223	79,6	8,9
	Mulheres	1 659	1 719	1 866	4 260	2 040	61 960	58 247	6,9	3,5
	Professores em exercício	220	204	221	208	117	1 893	2 009	10,9	5,8
ESG1	Escolas	4	6	5	6	6	38	54	15,8	11,1
	Alunos matriculados	4 255	4 538	5 205	5 052	5 829	58 866	74 079	8,6	7,9
	Mulheres	1 715	1 804	2 445	2 067	2 443	27 096	34 379	7,6	7,1
	Professores em exercício	128	143	149	166	171	938	1 638	17,7	10,4
ESG2	Escolas	2	2	2	2	2	14	1 639	14,3	0,1
	Alunos matriculados	41 382	43 210	46 817	47 031	1240	73 783	24 644	63,7	5,0
	Mulheres	18 748	19 871	11 845	11 403	474	25 005	10 980	45,6	4,3
	Professores em exercício	35	40	38	38	51	409	1 005	9,3	5,1

Fonte: SDEJDT - Serviço Distrital de Educação, Juventude e Tecnologia de Sussundenga

Quadro 5.2 Escolas, alunos matriculados no Ensino Primário Público. segundo posto administrativo. Distrito de Sussundenga, 2018 - 2022

Unidade Territorial	Ano	EP1	EP2		Raparigas (%)	Escolas	Alunos matriculados		Raparigas (%)
		Escolas	Alunos matriculados				HM	M	
			HM	M					
Distrito	2018	34	41 382	18 748	45,3	66	7 727	3 270	42,3
	2019	30	43 210	19 871	45,9	71	7 750	3 320	42,8
	2020	27	46 817	21 845	46,7	76	8 190	3 554	43,4
	2021	27	47 031	22 403	47,6	76	9 659	4 260	44,1
	2022	34	49 413	26 543	53,7	73	10 892	2 040	18,7
P.A Sede	2018	13	14 686	7 104	48,4	19	3 387	1 611	47,6
	2019	13	15 585	7 580	48,6	19	3 421	1 601	46,8
	2020	12	16 177	7 834	48,4	21	3 587	1 688	47,1
	2021	12	15 969	7 790	48,7	21	4 250	1 979	46,6
	2022	12	16456	9450	58,4	21	4921	976	19,8
P.A Dombe	2018	13	16 046	6 737	41,9	28	2 176	764	35,1
	2019	11	16 355	7 023	42,9	30	2 069	762	36,8
	2020	9	18 293	8 275	45,2	32	2 131	785	36,8
	2021	9	18 902	8 787	46,5	32	2 639	1 083	41,0
	2022	13	19 423	10 154	52,3	30	2 974	560	18,8
P.A Muôha	2018	6	6 790	3 131	46,1	12	1 216	495	40,7
	2019	3	7 179	3 394	47,3	15	1 397	603	43,2
	2020	2	7 805	3 674	47,1	16	1 534	671	43,7
	2021	2	7 910	3 842	48,6	16	1 736	738	42,5
	2022	4	8 329	4 420	53,1	16	1 823	323	17,7
P.A Rotanda	2018	2	3 860	1 776	46,0	7	948	400	42,2
	2019	3	4 091	1 874	45,8	7	863	354	41,0
	2020	4	4 542	2 062	45,4	7	938	410	43,7
	2021	4	4 250	1 983	46,7	7	1 034	460	44,5
	2022	5	5205	2 519	48,4	6	1 174	181	15,4

Fonte: SDEJDT - Serviço Distrital de Educação, Juventude e Tecnologia de de Matutuine de Sussundenga

Quadro 5.3 Escolas, alunos matriculados no Ensino Secundário Público segundo posto administrativo. Distrito de Sussundenga, 2018 - 2022

Unidade Territorial	Ano	ESG1				ESG2			
		Escolas	Alunos matriculados		Raparigas (%)	Escolas	Alunos matriculados		Raparigas (%)
			HM	M			HM	M	
Distrito	2018	4	4 355	1 715	39.4	2	1 316	454	34.5
	2019	6	4 538	1 804	39.8	2	1 216	416	34.2
	2020	5	5 205	2 445	46.9	2	1 124	414	36.8
	2021	6	5 052	2 067	40.9	2	1 243	444	35.7
	2022	6	5 829	2 443	41.9	3	1 240	474	38.2
P.A Sede	2018	2	3 200	1 323	41.3	1	1 113	416	34.4
	2019	2	3 093	1 403	45.4	1	1 030	370	35.9
	2020	2	3 823	1 589	41.6	1	953	365	38.3
	2021	3	3 723	1 584	42.5	1	1 080	405	37.5
	2022	3	4 332	1 866	43.0	1	855	339	39.6
P.A Dombe	2018	1	682	220	32.3
	2019	1	669	229	34.2
	2020	1	818	292	35.7
	2021	2	762	287	37.7
	2022	2	819	326	39.8	1	189	75	39.6
P.A Muôha	2018	1
	2019	1
	2020	1
	2021
	2022
P.A Rotanda	2018	1	473	172	36.4	1	183	38	20.8
	2019	3	776	172	22.2	1	186	46	24.7
	2020	1	564	264	46.8	1	171	49	28.7
	2021	1	567	196	34.6	1	163	39	23.9
	2022	1	678	251	37.0	1	196	60	30.6

Fonte: SDEJDT - Serviço Distrital de Educação, Juventude e Tecnologia de Sussundenga

Gráfico 5.1 Rácio aluno/professor no ensino primário público do primeiro grau. Distrito de Sussundenga, 2018 – 2022

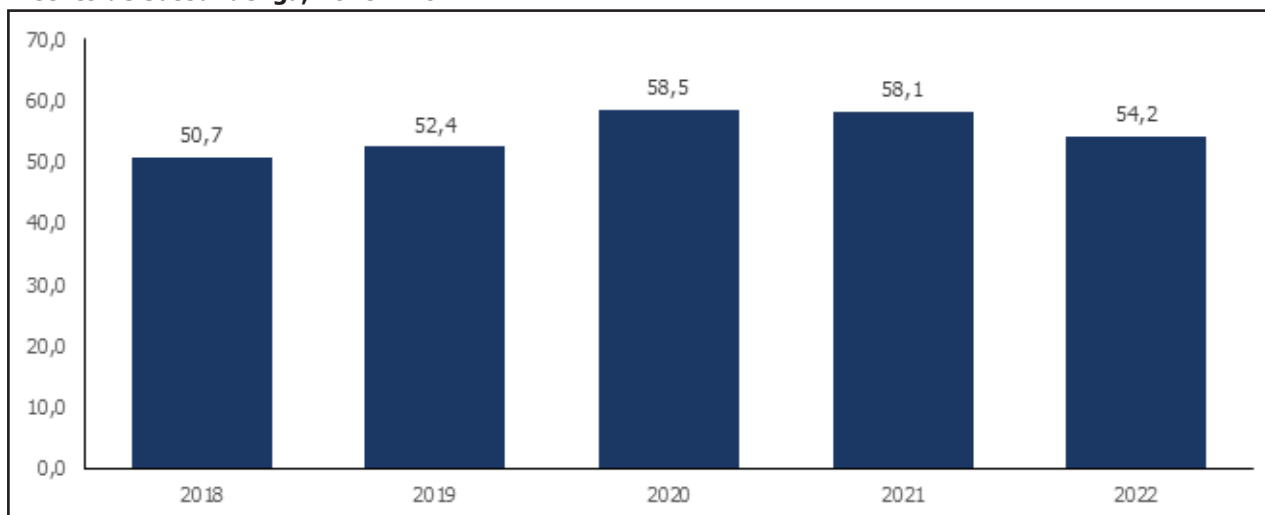

Fonte: Serviço Distrital de Educação, Juventude e Tecnologia de Sussundenga

Gráfico 5.2 Percentagem de raparigas matriculadas no ensino primário do primeiro e segundo grau. Distrito de Sussundenga, 2018 – 2022

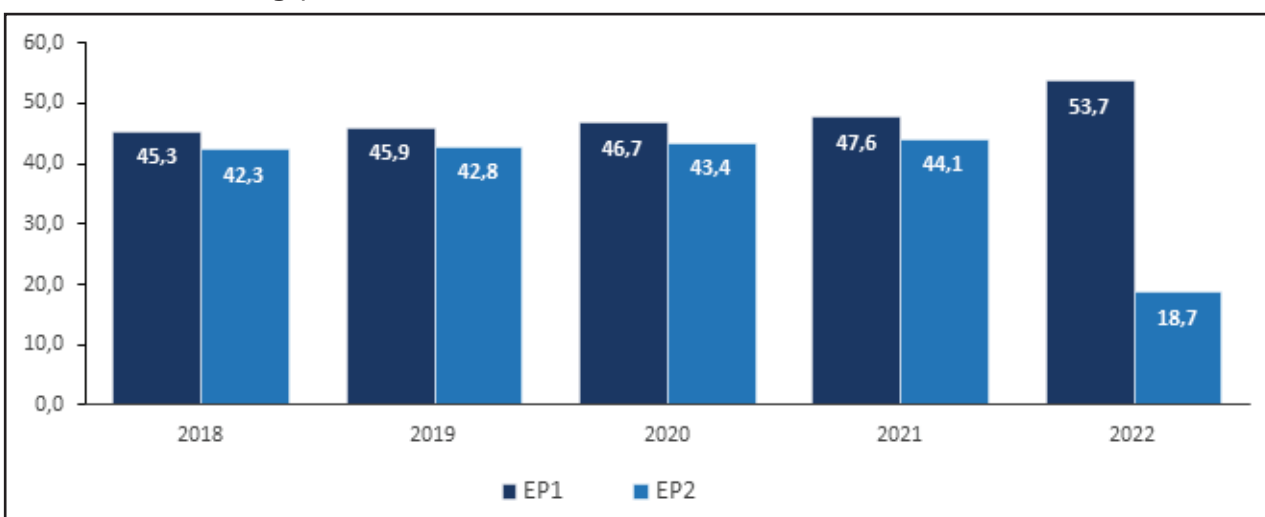

Fonte: Serviço Distrital de Educação, Juventude e Tecnologia de Sussundenga

Gráfico 5.3 Percentagem de raparigas matriculadas no ensino secundário do primeiro e segundo ciclo. Distrito de Sussundenga, 2018 – 2022

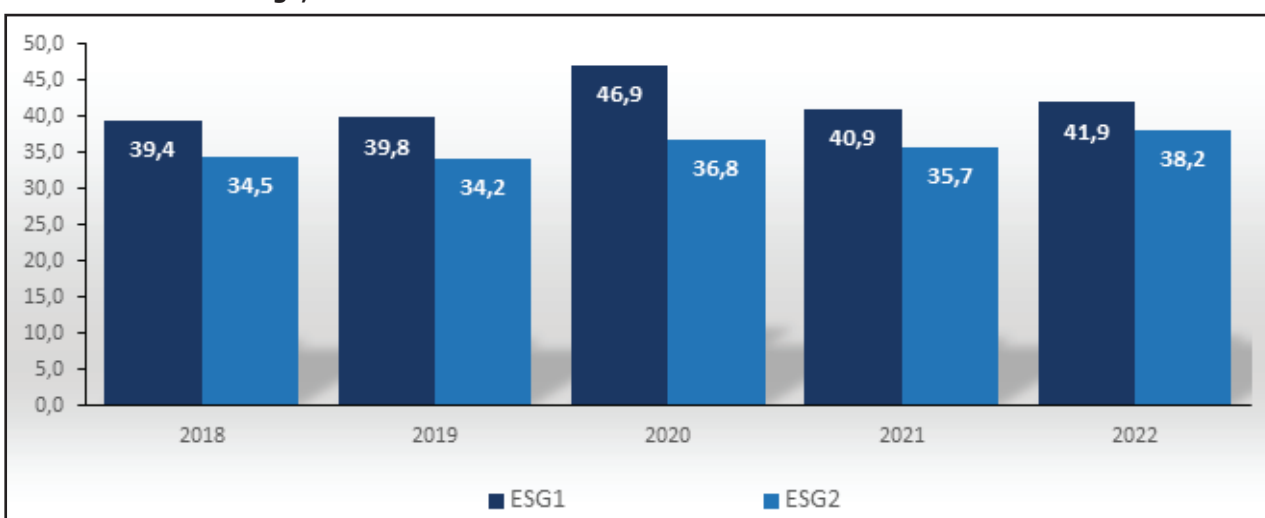

Fonte: SDEJDT - Serviço Distrital de Educação, Juventude e Tecnologia de Sussundenga

A large, stylized, light-colored number '6' is centered on the page, serving as a background for the text.

6. SAÚDE

INFRAESTRUTURAS SAÚDE DO DISTRITO DE SUSSUNDENGA

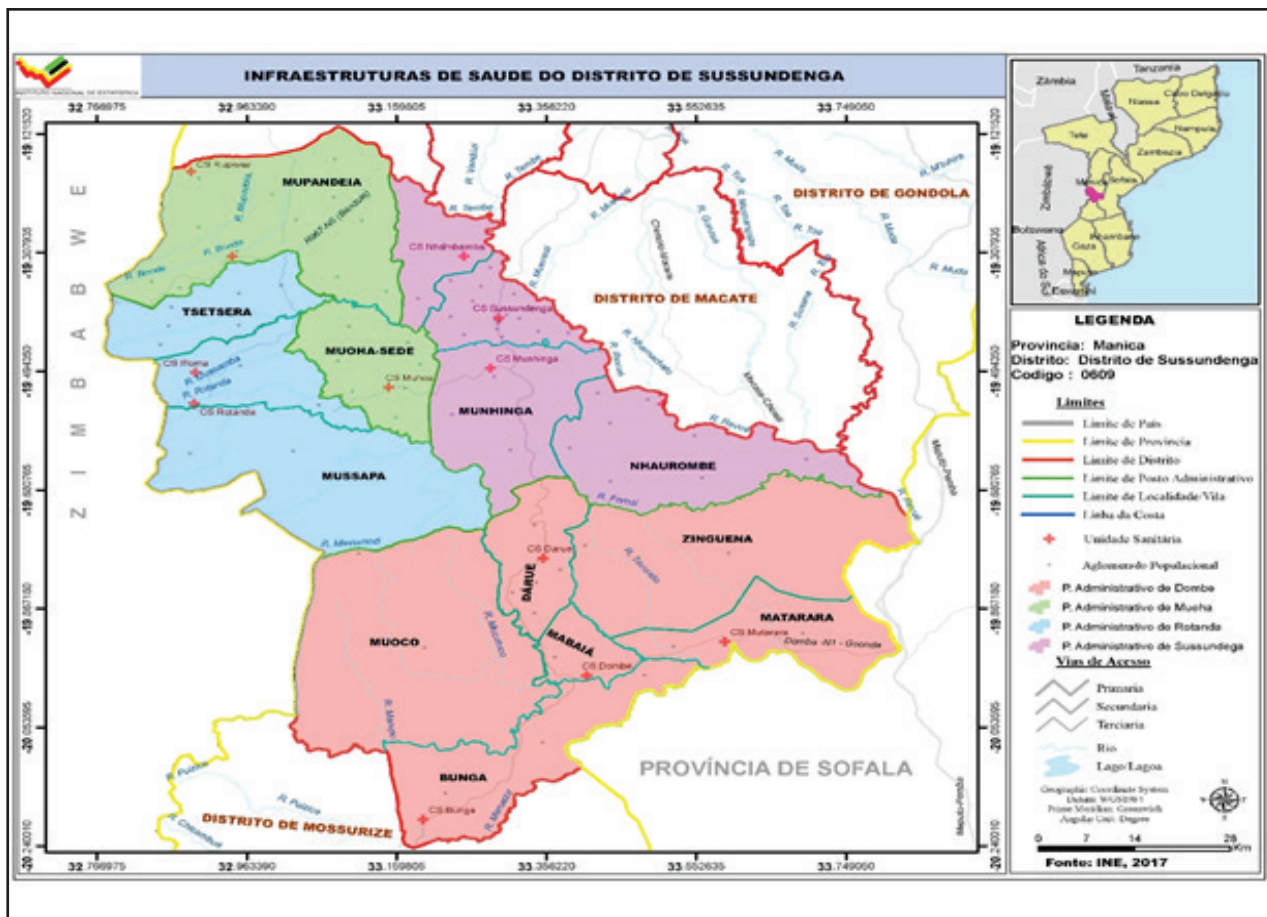

Quadro 6.1 Unidades hospitalares. Distrito de Sussundenga, 2018 - 2022

Unidade Territorial	Hospitais					Centros de Saúde				
	2018	2019	2020	2021	2022	2018	2019	2020	2021	2022
Distrito	13	14	15	18	18
P.A Sede	4	4	4	5	5
P.A Dombe	4	4	4	6	6
P.A Muoña	3	3	4	4	4
P.A Rotanda	2	3	3	3	3

Fonte: SDSMAS- Serviço Distrital de Saúde, Mulher e Acção Social de Sussundenga

Quadro 6.2 – Camas de internamento e maternidade, segundo posto administrativo. Distrito de Sussundenga, 2018 - 2022

Unidade Territorial	Camas de internamento ou gerais					Camas de maternidade				
	2018	2019	2020	2021	2022	2018	2019	2020	2021	2022
Distrito	106	117	127	137	137	48	58	61	67	67
P.A Sede	55	61	66	70	70	23	29	29	32	32
P.A Dombe	28	33	37	43	43	10	14	14	17	17
P.A Mohoa	10	10	14	14	14	8	8	11	11	11
P.A Rotanda	13	13	10	10	10	7	7	7	7	7

Fonte: SDSMAS- Serviço Distrital de Saúde, Mulher e Acção Social de Sussundenga

Quadro 6.3 Serviço Materno Infantil, Distrito de Sussundenga, 2018 - 2022

Unidade Territorial	1.ªs Consultas pré-natais					Partos institucionais				
	2018	2019	2020	2021	2022	2018	2019	2020	2021	2022
Distrito	12 337	13 391	12 404	6 693	16 231	7 734	8 585	8 428	7 734	9 427
P.A Sede	4 981	5 207	4 576	2 848	5 870	2 917	3 208	2 995	2 917	3 259
P.A Dombe	4 669	4 898	4 951	2 390	6 534	2 949	3 490	3 466	2 949	3 589
P.A Muoña	1 684	1 979	1 902	891	2 525	1 069	1 106	1 189	1 069	1 650
P.A Rotanda	1 003	1 307	975	564	1 302	799	781	778	799	929

Continua

Unidade Territorial	Consultas pós-parto					Consultas de crianças de 0 - 4 anos				
	2018	2019	2020	2021	2022	2018	2019	2020	2021	2022
Distrito	7 130	9 074	8 969	4 756	7 862	80 875
P.A Sede	3 178	3 497	3 036	1 540	2 848	34 029
P.A Dombe	1 977	3 572	4 023	2 208	2 892	23 202
P.A Muôha	1 121	1 205	1 185	593	1 169	12 571
P.A Rotanda	854	800	725	415	953	11 073

Fonte: SDSMAS- Serviço Distrital de Saúde, Mulher e Acção Social de Macossa

Quadro 6.4 – Pessoal do Sistema Nacional de Saúde por Categoria, segundo posto administrativo. Distrito de Sussundenga, 2018-2022

Unidade Territorial	Médicos					Técnicos Superiores				
	2018	2019	2020	2021	2022	2018	2019	2020	2021	2022
Distrito	4	4	4	6	7	5	11	11	11	24
P.A Sede	3	3	3	4	5	4	10	10	10	20
P.A Dombe	1	1	1	2	2	1	1	1	1	3
P.A Muôha
P.A Rotanda	1

Continua

Continuação

Unidade Territorial	Técnicos Médios					Enfermeiros				
	2018	2019	2020	2021	2022	2018	2019	2020	2021	2022
Distrito de Macossa	58	50	81	...	72	24	15	30	30	46
P.A de Macossa Sede	45	36	64	...	50	16	10	19	19	28
P.A de Nhamagua	1	1	1	...	3	7	4	1	1	16
P.A de Nguawala	12	13	14	...	19	1	1	10	10	2

Continua

Continuação

Unidade Territorial	Técnicos Médios					Enfermeiros				
	2018	2019	2020	2021	2022	2018	2019	2020	2021	2022
Distrito	90	130	145	195	195	58	60	71	47	51
P.A Sede	56	86	93	104	104	31	33	39	27	33
P.A Dombe	24	31	37	66	66	19	19	22	11	11
P.A Muôha	6	8	10	13	13	4	4	6	5	4
P.A Rotanda	4	4	5	12	12	4	4	4	4	3

Continua

Continuação

Unidade Territorial	Técnicos Médios					Enfermeiros				
	2018	2019	2020	2021	2022	2018	2019	2020	2021	2022
Distrito	90	130	145	195	195	58	60	71	47	51
P.A Sede	56	86	93	104	104	31	33	39	27	33
P.A Dombe	24	31	37	66	66	19	19	22	11	11
P.A Muôha	6	8	10	13	13	4	4	6	5	4
P.A Rotanda	4	4	5	12	12	4	4	4	4	3

Fonte: SDSMAS- Serviço Distrital de Saúde, Mulher e Acção Social de Sussundenga

Quadro 6.4.1 – Profissional de saúde por 1000 Habitantes. Distrito de Sussundenga, 2018 - 2022

Indicador	2018	2019	2020	2021	2022
Médico/1000 hab.	0.5	0.7	0.8	0.9	2.9
Enfermeiro/1000 hab.	0.3	0.3	0.4	0.2	0.8

Fonte: SDSMAS- Serviço Distrital de Saúde, Mulher e Acção Social de Sussundenga

Quadro 6.5 – Vacinas Administradas no Âmbito do Programa Alargado de Vacinação, por tipo, segundo posto administrativo. Distrito de Sussundenga, 2018-2022

Unidade Territorial	BCG					DPT/Hep. B 3ª DOSE				
	2018	2019	2020	2021	2022	2018	2019	2020	2021	2022
Distrito	4 616	10 349	8 347	4 029	10 355	7 849	9 541	7 842	3 939	7 873
P.A Sede	4 313	3 975	3 071	1 471	4 311	3 439	3 558	2 702	1 328	3 178
P.A Dombe	3 016	4 173	3 220	1 547	3 251	2 458	3 943	3 021	1 447	2 698
P.A Mohoa	1 387	1 312	1 216	593	1 668	1 279	1 269	1 311	729	1 055
P.A Rotanda	700	888	840	418	1 125	673	771	808	435	945

Continua

Unidade Territorial	SARAMPO (VAS1)					SARAMPO (VAS2)				
	2018	2019	2020	2021	2022	2018	2019	2020	2021	2022
Distrito	6 697	9 448	7 649	3 681	8 574	4 320	6 752	5 794	4 452	9 495
P.A Sede	3 159	3 810	2 805	1 292	3 230	1 861	2 324	1 955	2 146	3 983
P.A Dombe	1 820	3 658	2 774	1 372	2 967	1 112	2 658	2 137	1 343	2 887
P.A Muôha	1 176	1 236	1 293	644	1 426	911	1 199	1 110	601	1 761
P.A Rotanda	543	744	777	373	871	436	581	592	362	864

Fonte: SDSMAS- Serviço Distrital de Saúde, Mulher e Acção Social de Sussundenga

Quadro 6.5.1 – Taxa de Cobertura do Programa Alargado de Vacinação, por tipo de vacina administrada. Distrito de Sussundenga, 2018-2022

Vacinas	2018	2019	2020	2021	2022
BCG	2.5	5.6	4.4	2.1	3.2
DPT 1 +HB	4.3	5.1	4.1	2.0	2.6
SARAMPO (VAS1)	3.7	5.1	4.0	1.9	2.3
SARAMPO (VAS2)	2.4	3.6	3.0	2.3	2.2

Fonte: SDSMAS- Serviço Distrital de Saúde, Mulher e Acção Social de Sussundenga



AGRICULTURA,
PRODUÇÃO ANIMAL
E ACTIVIDADES DOS
SERVIÇOS RELACIONADOS

Quadro 7.1 Associações e Extensionistas, segundo posto administrativo. Distrito de Sussundenga, 2018-2022

Unidade Territorial	Associações									
	2018		2019		2020		2021		2022	
Distrito	92		92		92		92		92	
P.A Sede	16		16		16		16		19	
P.A Dombe	18		18		18		24		24	
P.A Muôha	34		34		34		18		18	
P.A Rotanda	24		24		24		34		34	

ontinua

Continuação

Unidade Territorial	Extensionistas									
	2018		2019		2020		2021		2022	
	M	MH	M	MH	M	MH	M	MH	M	MH
Distrito	2	24	2	21	13	45	2	20	13	45
P.A Sede	2	7	2	8	8	19	2	8	13	17
P.A Dombe	...	5	...	4	1	9	...	4	...	11
P.A Muôha	...	7	...	4	1	8	...	4	...	9
P.A Rotanda	...	5	...	5	3	9	...	4	...	8

Fonte: SDAE - Serviço Distrital de Actividade Económicas de Sussundenga

Quadro 7.2 Agricultores assistidos, segundo posto administrativo. Distrito de Sussundenga, 2018-2022

Unidade Territorial	Agricultores Assistidos									
	2018		2019		2020		2021		2022	
	M	MH	M	MH	M	MH	M	MH	M	MH
Distrito	682	1 710	685	1 710	685	1 710	884	9 718	884	9 718
P.A Sede	175	437	198	494	198	494	101	2 107	101	2 107
P.A Dombe	150	380	160	399	160	399	272	3 820	272	3 820
P.A Muôha	152	380	159	399	159	399	149	1 713	149	1 713
P.A Rotanda	205	513	168	418	168	418	362	2 078	362	2 078

Fonte: SDAE - Serviço Distrital de Actividade Económicas de Sussundenga

Quadro 7.3 Produção de peixe (Toneladas) segundo posto administrativo, 2018 -2022

Unidade Territorial	2018	2019	2020	2021	2022
Distrito	33 821	34 198	37 257	34 198	42 470
P.A Sede	4 911	5 000	5 220	10 142	16 775
P.A Dombe	6 455	6 548	7 500	2 720	2 216
P.A Muôha	12 400	12 500	13 075	14 974	16 235
P.A Rotanda	10 055	10 150	11 462	6 352	7 244

Fonte: SDAE - Serviço Distrital de Actividade Económicas de Sussundenga

A large, stylized number '8' logo composed of two overlapping circles, rendered in a dark purple color. The word 'AQUACULTURA' is centered horizontally across the middle of the '8'.

AQUACULTURA

**Quadro 8.1 Tanques construídas e povoados, segundo posto administrativo.
Distrito de Sussundenga, 2018 -2022**

	Tanques construídos				
	2018	2019	2020	2021	2022
Distrito	52	70	30	30	40
P.A Sede	52	70	30	8	10
P.A Dombe	5	7
P.A Muôha 10		14
P.A Rotanda	7	9

Continua

Continuação

	Tanques povoados				
	2018	2019	2020	2021	2022
Distrito	65	50	12	30	44
P.A Sede	18	13	12	8	14
P.A Dombe	3	5	...
P.A Muôha	10	20	... 10		18
P.A Rotanda	34	17	...	7	12

Continua

Continuação

	Gaiolas construídas				
	2018	2019	2020	2021	2022
Distrito	43	1	2
P.A Sede	42
P.A Dombe
P.A Muôha	1	1	2
P.A Rotanda

Continua

Continuação

	Associações de piscicultores				
	2018	2019	2020	2021	2022
Distrito	8	8	8	16	16
P.A Sede	3	3	3	3	3
P.A Dombe
P.A Muôha	3	3	3 3		3
P.A Rotanda	2	2	2	10	10

Fonte: SDAE - Serviço Distrital de Atividades Económicas de Sussundenga

**Quadro 8.4 Piscicultores e aquacultores, segundo posto administrativo.
Distrito de Sussundenga, 2018 -2022**

Unidade Territorial	Aquicultores									
	2018		2019		2020		2021		2022	
	H	M	H	M	H	M	H	M	H	M
Distrito	12	8	46	19	46	24	308	149	188	149
P.A Sede	2	1	10	...	3	4	3	2	10	2
P.A Dombe	5
P.A Muôha	10	7	11	19	28	12	51	24	39	24
P.A Rotanda	20	...	15	8	254	123	139	123

Continua

Unidade Territorial	Agricultores									
	2018		2019		2020		2021		2022	
	H	M	H	M	H	M	H	M	H	M
Distrito	12	8	46	19	46	24	308	149	188	149
P.A Sede	2	1	10	...	3	4	3	2	10	2
P.A Dombe	5
P.A Muôha	10	7	11	19	28	12	51	24	39	24
P.A Rotanda	20	...	15	8	254	123	139	123

Fonte: SDAE - Serviço Distrital de Actividades Económicas de Sussundenga

Quadro 8.5 Produção de peixe (Toneladas) segundo posto administrativo, 2018 -2022

Unidade Territorial	Produção (t)				
	2018	2019	2020	2021	2022
Distrito	1 656.0	908.0	2 291.3	2 315.6	2 429.6
P.A Sede	166.1	92.5	208.0	635.0	7 32.3
P.A Dombe	...	33.5	243.0	370.0	367.0
P.A Muôha	875.5	432.0	989.8	1 100.0	1 114.7
P.A Rotanda	780.5	350.0	850.5	210.0	215.6

Fonte: SDAE - Serviço Distrital de Actividades Económicas de Sussundenga



9. TURISMO

**Quatro 9.1 – Estabelecimentos Hoteleiros, segundo posto administrativo.
Distrito de Sussundenga, 2018-2022**

Unidade Territorial	Nº de Estabelecimentos hoteleiros				
	2018	2019	2020	2021	2022
Provincia	516	569	562	630	158
Distrito	58	63	77	86	86
P.A Sede	41	46	57	63	63
P.A Dombe	10	10	10	12	12
P.A Mohoa	3	3	4	5	5
P.A Rotanda	4	4	6	6	6

Continua

Continuação

Unidade Territorial	Nº de quartos				
	2018	2019	2020	2021	2022
Provincia	1 934	1 990	3 604	3 233	1 840
Distrito	88	120	168	203	213
P.A Sede	42	61	97	112	116
P.A Dombe	27	34	39	52	58
P.A Muôha	12	12	14	15	15
P.A Rotanda	7	13	18	24	24

Continua

Continuação

Unidade Territorial	Nº de camas				
	2018	2019	2020	2021	2022
Provincia	2 526	2 647	2 858	4 638	2 778
Distrito	117	154	212	258	258
P.A Sede	53	77	122	140	140
P.A Dombe	34	42	49	64	64
P.A Muôha	18	18	18	22	22
P.A Rotanda	12	17	23	32	32

Fonte: SDAE - Serviço Distrital de Actividades Económicas de Sussundenga

10

FINANÇAS PÚBLICAS

**Quadro 10.1 Execução de Receitas e Despesas (em 10³ de meticais).
Distrito de Sussundenga, 2018 – 2022**

Designação	2018	2019	2020	2021	2022
Execução de Receitas	2 084.70	361.73	1 723.81	618.69	4 943.20
Receitas Próprias	112.02	196.68	1 23.01	119.03	4 632.20
Receitas Consignada	1 972.68	165.05	1 600.00	499.66	311.00
Execução de Despesas	4 343.43	4 046.14	5 958.52	5 590.79	491 419.17
Despesas Correntes	2 684.95	2 682.54	1 312.84	4 372.59	476 988.47
Despesas de Investimentos	1 658.58	1 363.60	4 645.68	1 218.20	14 430.70

Fonte: Secretaria Distrital de Sussundenga



11. INSTITUIÇÕES FINANCEIRAS E MEIOS DE PAGAMENTO

Quadro 11.1 Instituições financeiras. Distrito de Sussundenga, 2018-2028

Instituições Financeiras	Distrito				
	2018	2019	2020	2021	2022
Número de Balcões	1	1	1	1	1
Cooperativa de Crédito
Instituições de Micro Finanças
Outros

Continua

Continuação

Instituições Financeiras	Província				
	2018	2019	2020	2021	2022
Número de Balcões	31	30	9	3	28
Cooperativa de Crédito
Instituições de Micro Finanças	4	5	5	5	10
Outros	1	1	1	1	..

Quadro 11.2 Meios de Pagamento (ATM's e POS's). Distrito de Sussundenga, 2018-2022

Meios de Pagamento	Distrito				
	2018	2019	2020	2021	2022
ATM's	2	2	2	2	2
POS's	-	-	-	-	37

Continua

Continuação

Meios de Pagamento	Província				
	2018	2019	2020	2021	2022
ATM's	38	57	58	64	64
POS's	943	1 246	1 042	1 078	1 292

Fonte: Banco de Moçambique

12. GLOSSÁRIO

Agricultores assistidos: conjunto de produtores agrícolas abrangidos pelos serviços de extensão. Portanto, camponeses que, periodicamente, lhes são transmitidas técnicas melhoradas de produção, pelo extensionista.

Aquicultura: actividade que consiste na criação de espécies aquáticas em ambiente controlado, a fim de gerar renda e alimento

Associação agrária: organização de camponeses ou produtores agrícolas ou agro-pecuários orientados à satisfação dos interesses comuns, ligados com a produção, processamento e comercialização de produtos agro-pecuários. A associação pode ser ou não registada legalmente.

Consultas de 0 – 4 anos: atenção e episódios agudos e crónicos, assim com a coordenação e acompanhamento efectivo aos problemas de desenvolvimento da criança. Tem como componentes:

- Supervisão da saúde;
- Avaliação do crescimento e desenvolvimento;
- Avaliação psicossocial da criança e da família e;
- Imunização.

Consultas pós-parto: consultas feitas a uma mulher que acaba de dar, não importa se deu ou não o parto na unidade hospitalar.

Consultas pré-natais: acompanhamento feito a uma gestante desde o momento que confirma a gravidez até o período do parto. É realizado mensalmente.

Densidade populacional (demográfica): medida expressa pela relação entre a população e a superfície do território, geralmente aplicada a seres humanos. É expressa em habitantes por quilómetros quadrados (hab./km²).

Extensionista: individuo com formação média/superior em agropecuária que garante a transmissão, de forma contínua, de informações úteis aos produtores agropecuários, com intuito de adquirirem capacidades e atitudes necessárias para a produção agrária.

Partos institucionais: partos realizados nas unidades hospitalares.

Rácio alunos/professor: média de alunos assistidos por um professor.

Receita consignada: receita pública proveniente de tributos – impostos, taxas ou contribuições especiais – estabelecido em dispositivo legal que a vincula na totalidade, ou em parte, a um ou mais objectivos específicos.

Sistema de abastecimento de água: equipamento instalado para captação, tratamento e distribuição de água para o consumo doméstico.

Saúde materno-infantil: conjunto de cuidados e acompanhamentos feitos a partir da gravidez até os cuidados da criança até aos 14 anos.



INSTITUTO NACIONAL DE ESTATÍSTICA
Av. 25 de Setembro edifício do Governo antigo CP 350
4º andar Cel:82 304 4801