

ESTATÍSTICAS DO DISTRITO TAMBARA

2018 - 2022



INSTITUTO NACIONAL DE ESTATÍSTICA





INSTITUTO NACIONAL DE ESTATÍSTICA
DELEGAÇÃO PROVINCIAL DE MANICA

Estatísticas do Distrito de Tambara

2018 – 2022

Junho de 2023

Presidência

Eliza Mónica Ana Magaua

Presidente

FICHA TÉCNICA

Título

Estatísticas do Distrito de Tambara, 2018 - 2022

Editor

Instituto Nacional de Estatística

Direcção de Integração, Coordenação e Relações Externas

Av. 24 de Julho, nº 1 989, CP 493, 4º Andar

Maputo - Moçambique

e-mail: info@ine.gov.mz

web: www.ine.gov.mz

Produção

Ana Paula Dava, Maria Aliche Chiponde, Teixeira Mandlate, Belmiro Daniel, João Mangué, Valentim Raposo, Pedro Fumo, Maria Ines Sumbana, Faruk Nguenha, Iolanda Muchanga, Gertrudes Nhampossa, José Tomo, Felisberto Bagnath, Nilda Muando, Júlio Biza, Estrela Pires, Sofia Alexandre, Sandre Macia, Isménia Guilima, António Simões Júlio e Salingo Joaquim Manuel Chamussia

Delegação Provincial de Manica

Francisco Macaringue (Delegado)

António Simões Júlio (Coordenador Provincial)

Salingo Joaquim Manuel Chamussia (Coordenador Provincial Adjunto)

Coordenação Nacional

Ernesto da Silva Samo (Director Nacional Adjunto da DCNIG- Direcção de Contas Nacionais e Indicadores Globais)

Paulo Lipanga (Director Nacional Adjunto da DICRE- Direcção de Integração, Coordenação e Relações Externas)

Pontos Focais do Distrito

Zito M. S. Saize Mavungue

Nelson Armindo Neves

Pontos Focais Postos Administrativos

Izaquiel Estonquene Alficha

Narcisio Magiricao Marizane

Nelo Paulino Vicente

Sara Noa Gassane

Tiago Abílio Toalha

Clara Francisco Alfinete

Controlo de Qualidade:

Cipriano Cláudio (Director da DCNIG)

Pedro Duce (Director DEMOVIS- Direcção de Estatísticas Demográficas, Vitais e Sociais)

Ernesto da Silva Samo (Director Nacional Adjunto da DCNIG)

Paulo Lipanga (Director Nacional Adjunto da DICRE)

Francisco Macaringue (Delegado)

Design e Grafismo

Claudino Falume

Difusão

Instituto Nacional de Estatística

Departamento de Difusão da DICRE

Disponível em formato digital no website do INE

Sinais Convencionais

- .. Categoria não aplicável
- ... Dados não disponíveis à data da publicação
- 0 Dado muito menor que a unidade de medida usada
- * Dado rectificado
- Resultado nulo

Siglas e Abreviaturas

BCG	Bacilo Calmentt Guerin
DPINE	Delegação Provincial do INE
DTP	Difteria Pertussis Tétano
EPC	Escola Primária Completa
EP1	Escola Primária do 1º Grau
EP2	Escola Primária do 2º Grau
ESG1	Escola Secundária Geral do 1º Ciclo
ESG2	Escola Secundária Geral do 2º Ciclo
INE	Instituto Nacional de Estatística
VAS1	Vacinação Anti Sarampo 1ª dose
VAS2	Vacinação Anti Sarampo 2ª dose

PREFÁCIO

A crescente procura de informação estatística sobre o Distrito como polo de desenvolvimento, impõe novos desafios ao INE, de produzir estatísticas daquele nível territorial.

É neste quadro, que o INE decidiu criar uma unidade de Estatísticas Territoriais, com a responsabilidade de produzir estatísticas que respondessem àquela necessidade de informação.

Com o espírito comum de participar no desenvolvimento do Distrito, foram realizadas diversas acções e, em Maio de 2010, foi lançada a 1.ª Edição da Publicação Estatísticas Territoriais, apresentando dados básicos sobre o perfil da realidade sociodemográfica e económica do distrito.

Prosseguindo acções com vista à melhoria de qualidade dos serviços, foi feita uma revisão dos dados, para além do acréscimo de dados e extensão da série para cinco anos, 2018 – 2022. A presente publicação, foi elaborada mediante o levantamento das necessidades estatísticas do distrito e da informação estatística disponível.

Como qualquer obra, a Publicação Estatísticas Territoriais está sujeita a críticas e sugestões, as quais o INE acolhe e agradece, pois servirão para melhorar futuras edições.

O INE agradece, em especial, todas as entidades que directa ou indirectamente contribuíram na elaboração desta edição e, convida os utilizadores a visitar o seu sítio em www.ine.gov.mz, ou os seus centros de documentação, na sua sede, em Maputo e em todas as suas delegações provinciais.

Maputo, Junho de 2023

A Presidente

Eliza Mónica Ana Magaua

Índice Geral

1.DADOS GERAIS.....	8
2.TERRITORIO E CLIMA.....	8
3.POPULAÇÃO.....	9
4.ABASTECIMENTO DE ÁGUA.....	12
5.EDUCAÇÃO.....	14
6.SAÚDE.....	19
7.AGRICULTURA, PRODUÇÃO ANIMAL E SERVIÇOS RELACIONADOS.....	23
8.AQUACULTURA.....	25
9.TURISMO E ALOJAMENTO.....	27
10.FINANÇAS PÚBLICAS.....	28
11.INSTITUIÇÕES FINANCEIRAS E MEIOS DE PAGAMENTO.....	29
12.GLOSSÁRIO.....	30

1. DADOS GERAIS

Descrição	Distrito	Província	Distr./Prov. (%)
Território e população			
Área (km ²)	4 075	61661	6.6
População (hab.)	61774	2235836	2.8
Densidade populacional (hab./km ²)	15.2	36.3	..
Infra-estruturas sociais			
Unidades hospitalares	7	137	5.1
Edifícios escolares	39	1 147	3.4
Fontes de água públicas	156	1 957	7.9
Economia			
Principais actividades económicas, Milho, Mapira e Mexoeira, Gergelim e Beijão Buer, Citrinos, Couve e Repolho.			
Principais produtos produzidos no distrito,			

2. TERRITÓRIO E CLIMA

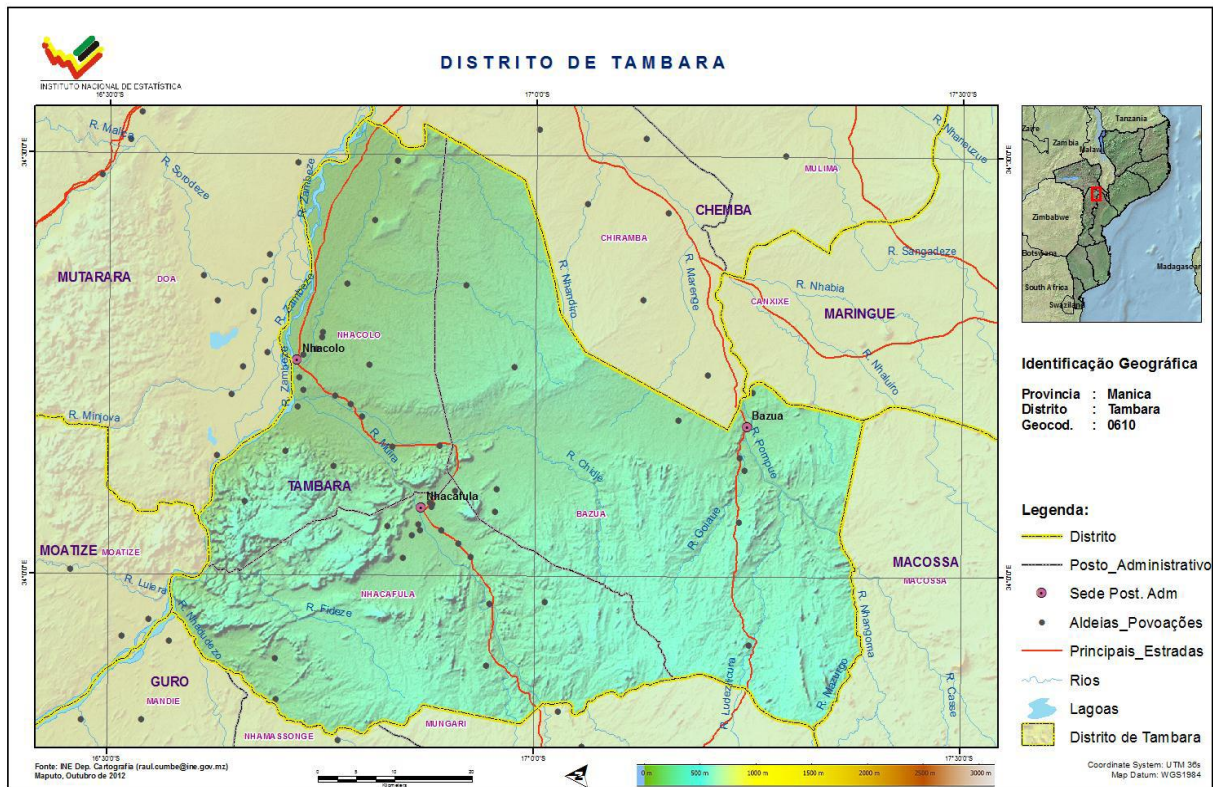

Quadro 2.1 – Localização Geográfica do Distrito de Tambara

Coordenadas	Latitude		Longitude	
	Norte	Sul	Este	Oeste
Limites	Doa e Moatize	Macossa	Chemba e Maringue	Guro

Fonte:

Quadro 2.2 Temperaturas, precipitação e humidade registadas na sede distrital. Distrito de Tambara, 2018 - 2022

Descrição	2018	2019	2020	2021	2022
Temperatura média (°C)	25.7	26.7	26.5	27	...
Temperatura máxima média (°C)	32.7	33.2	33.4	33.6	...
Temperatura mínima média (°C)	18.7	20.2	19.6	20.4	...
Temperatura máxima absoluta (°C)	43	43.1	41.7	42.2	...
Temperatura mínima absoluta (°C)	16.3	16.4	16.1	16.5	...
Precipitação (mm)	737.7	738.9	684.2	413.1	...
Humidade relativa (%)	25.7	26.7	26.5	27	...

Fonte: SDPI-Serviço Distrital de Planeamento e Infra-estrutura

3. POPULAÇÃO

Quadro 3.1 População por sexo, segundo idade. Distrito de Tambara, 2018 - 2025

Idade	População por sexo							
	2018		2019		2020		2021	
	M	HM	M	HM	M	HM	M	HM
Total	30 138	57 222	30 663	58 324	31 200	59 449	31 750	60 598
0 - 4	5 394	10 677	5 376	10 704	5 385	10 788	5 477	11 043
5-9	4 872	9 669	4 986	9 865	5 070	10 003	5 064	9 961
10-14	3 970	7 984	4 076	8 195	4 187	8 396	4 300	8 589
15-19	3 395	6 542	3 423	6 685	3 450	6 824	3 493	6 979
20-24	2 720	4 884	2 805	5 091	2 889	5 314	2 963	5 529
25-29	2 102	3 737	2 160	3 816	2 219	3 900	2 283	4 005
30-34	1 582	2 837	1 622	2 907	1 675	2 996	1 732	3 091
35-39	1 391	2 484	1 377	2 458	1 357	2 425	1 344	2 406
40-44	1 067	1 984	1 114	2 048	1 161	2 108	1 199	2 153
45-49	832	1 532	845	1 570	860	1 607	880	1 649
50-54	664	1 155	680	1 190	696	1 231	712	1 273
55-59	543	962	553	967	565	974	578	986
60-64	483	834	483	837	482	840	483	844
65-69	394	690	408	704	419	713	426	719
70-74	262	444	276	469	291	498	307	526
75-79	196	341	192	325	191	317	194	318
80+	273	465	289	492	302	512	313	527

Continua

Quadro 3.1 População por sexo, segundo idade. Distrito de Tambara, 2018 - 2025

Continuação

Idade	População por sexo							
	2022		2023		2024		2025	
	M	HM	M	HM	M	HM	M	HM
Total	32 313	61 774	32 889	62 978	33 480	64 210	34 085	65 470
0 - 4	5 759	11 676	5 829	11 815	5 905	11 968	5 982	12 123
5-9	4 852	9 517	4 840	9 549	4 823	9 574	4 834	9 660
10-14	4 416	8 782	4 531	8 977	4 645	9 172	4 730	9 311
15-19	3 561	7 166	3 656	7 380	3 763	7 589	3 873	7 789
20-24	3 023	5 720	3 064	5 883	3 093	6 025	3 121	6 162
25-29	2 352	4 140	2 429	4 312	2 512	4 515	2 595	4 733
30-34	1 792	3 183	1 849	3 267	1 906	3 344	1 964	3 427
35-39	1 347	2 413	1 370	2 452	1 409	2 520	1 460	2 607
40-44	1 220	2 177	1 222	2 174	1 210	2 151	1 191	2 121
45-49	908	1 696	946	1 751	991	1 813	1 036	1 871
50-54	728	1 314	742	1 353	755	1 389	769	1 425
55-59	591	1 003	605	1 029	619	1 062	635	1 099
60-64	488	849	496	855	506	860	517	868
65-69	432	723	434	727	434	730	433	733
70-74	323	550	337	568	349	581	358	590
75-79	200	325	210	341	222	362	235	386
80+	322	538	331	547	340	555	349	564

Fonte: INE - Instituto Nacional de Estatística, Projecções da População 2018 - 2050

Quadro 3.2 População, segundo idades seleccionadas. Distrito de Tambara, 2018 - 2025

Idades seleccionadas	População por sexo							
	2018		2019		2020		2021	
	M	HM	M	HM	M	HM	M	HM
0	1 205	2 443	1 214	2 458	1 228	2 486	1 242	2 515
1 - 4	4188	8234	4 163	8 246	4 911	8 302	4 235	8 528
0-14	14 235	28 331	14 438	28 764	15 397	29 187	14 842	29 593
15-24	6 115	11 426	6 228	11 777	6 339	12 138	6 456	12 508
15-44	12 257	22 468	12 501	23 005	12 751	23 568	13 014	24 164
15-49	13 088	24 000	13 345	24 575	13 611	25 175	13 894	25 813
15-64	14 778	26 952	15 061	27 569	15 354	28 220	15 667	28 915
50-64	1 690	2 952	1 715	2 994	1 743	3 045	1 773	3 103
55 e +	2 150	3 736	2 200	3 795	2 250	3 856	2 302	3 920
65 e +	1 125	1 940	1 164	1 991	1 203	2 041	1 241	2 090
75 e +	469	806	481	818	493	830	507	845
5 - 10	5 739	11 407	5 870	11 627	5 971	11 791	5 988	11 789
6	1 016	2 011	1 044	2 062	1 059	2 087	1 046	2 056
6 - 11	5 507	10 978	5 651	11 222	5 781	11 442	5 882	11 607
11 - 12	1 616	3 258	1 672	3 361	1 717	3 435	1 750	3 485
12 - 14	2 274	4 580	2 336	4 717	2 415	4 867	2 488	4 995
13-15	2 200	4 401	2 239	4 513	2 301	4 650	2 379	4 800
15 - 17	2 096	4 092	2 104	4 165	2 123	4 251	2 162	4 362
16-17	1 382	2 679	1 385	2 723	1 392	2 773	1 409	2 838
18	663	1 259	669	1 289	672	1 311	673	1 332
18 e +	13 807	24 799	14 121	25 396	14 434	26 010	14 747	26 643

Continua

Quadro 3.2 População, segundo idades seleccionadas. Distrito de Tambara, 2018 - 2025

Continuação

Idades seleccionadas	População por sexo							
	2022		2023		2024		2025	
	M	HM	M	HM	M	HM	M	HM
0	1 257	2 544	1 272	2 575	1 287	2 605	1 302	2 635
1 - 4	4 503	9 132	4 558	9 240	4 619	9 363	4 681	9 488
0-14	15 027	29 975	15 200	30 341	15 373	30 714	15 546	31 094
15-24	6 584	12 886	6 721	13 262	6 856	13 614	6 995	13 952
15-44	13 294	24 799	13 591	25 466	13 893	26 144	14 205	26 840
15-49	14 202	26 495	14 536	27 218	14 883	27 957	15 241	28 711
15-64	16 009	29 662	16 379	30 455	16 763	31 268	17 163	32 103
50-64	1 807	3 167	1 842	3 237	1 880	3 311	1 921	3 392
55 e +	2 356	3 990	2 411	4 066	2 469	4 150	2 528	4 239
65 e +	1 277	2 137	1 311	2 183	1 344	2 228	1 376	2 272
75 e +	523	863	541	887	561	917	584	950
5 - 10	5 806	11 399	5 823	11 481	5 821	11 531	5 820	11 587
6	979	1 916	804	1 568	1 031	2 091	1 041	2 108
6 - 11	5 900	11 605	5 719	11 217	5 736	11 300	5 735	11 350
11 - 12	1 790	3 551	1 844	3 645	1 903	3 749	1 946	3 825
12 - 14	2 549	5 094	2 605	5 184	2 676	5 304	2 758	5 448
13-15	2 452	4 928	2 513	5 027	2 570	5 117	2 640	5 237
15 - 17	2 224	4 499	2 302	4 649	2 374	4 776	2 435	4 876
16-17	1 443	2 921	1 492	3 021	1 549	3 124	1 593	3 198
18	678	1 361	690	1 397	712	1 443	740	1 497
18 e +	15 062	27 300	15 388	27 988	15 733	28 720	16 103	29 500

Fonte: INE - Instituto Nacional de Estatística, Projeções da População 2018 - 2050

Gráfico 3.1 - Pirâmide da População. Distrito de Tambara, 2022

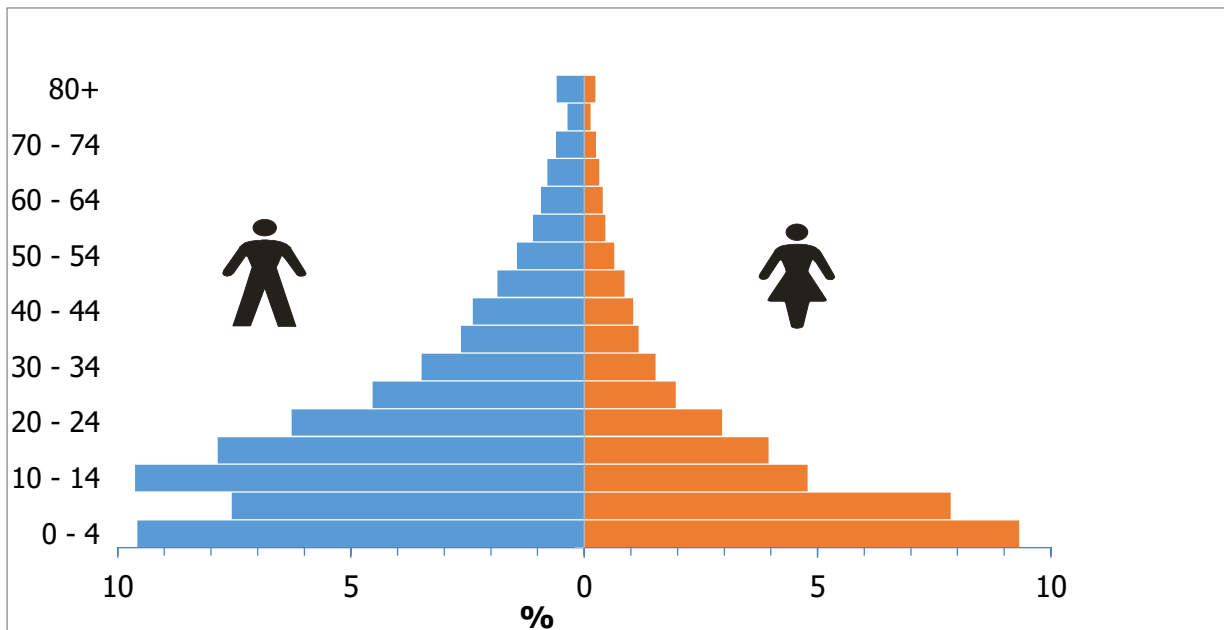

Fonte: INE - Instituto Nacional de Estatística, Projeções da População 2018-2050

4. ABASTECIMENTO DE ÁGUA



Quadro 4.1 Abastecimento de água. Distrito de Tambara, 2018 - 2022

Descrição	2018	2019	2020	2021	2022
Fontes de água	131	135	154	154	156
População servida	39300	45000	45200	45200	45 800
Fonte de água/1000 hab.	2.2	2.4	4.6	3.3	3.7

Fonte: SDPI-Serviço Distrital de Planeamento e Infra-estrutura

Quadro 4.2 Número de furos, poços e nascentes de água operacionais. Distrito de Tambara, 2018-2022

Unidade Territorial	Nº de furos Operacionais					Nº de poços de água operacionais				
	2018	2019	2020	2021	2022	2018	2019	2020	2021	2022
Distrito de Tambara	72	77	93	96	98	38	88	87	87	49
P.A Nhacolo	38	41	52	51	50	8	53	53	53	37
P.A Buzua	18	18	21	23	25	22	2	1	1	1
P.A Nhacafula	16	18	20	22	23	8	33	33	33	11

Fonte: SDPI-Serviço Distrital de Planeamento e Infra-estrutura

Continua

Quadro 4.2 Número de furos, poços e nascentes de água operacionais. Distrito de Tambara, 2018-2022

Continuação

Unidade Territorial	Nº de Nascentes de água				
	2018	2019	2020	2021	2022
Distrito de Tambara	-	-	-	-	-
P.A Nhacolo	-	-	-	-	-
P.A Buzua	-	-	-	-	-
P.A Nhacafula	-	-	-	-	-

Fonte: SDPI-Serviço Distrital de Planeamento e Infra-estrutura

Quadro 4.3 – População servida por fontes e sistemas de abastecimento de água. Distrito de Tambara, 2018-2022

Unidade Territorial	População servida por fontes de água				
	2018	2019	2020	2021	2022
Província de Manica	421 319	510 142	470 986	432 971	432 971
Distrito de Tambara	39300	45 000	45200	45200	45800
P.A Nhacolo	21300	21900	24600	24600	24600
P.A Buzua	8700	8700	10 500	10 500	10800
P.A Nhacafula	9300	9900	10 100	10 100	10400

Fonte: SDPI-Serviço Distrital de Planeamento e Infra-estrutura

Continua

Quadro 4.3 – População servida por fontes e sistemas de abastecimento de água. Distrito de Tambara, 2018-2022

Continuação

Unidade Territorial	População servida por Sistemas de água				
	2018	2019	2020	2021	2022
Província de Manica	147 075	170 667	193 113	85 924	85 924
Distrito de Tambara	1 200	1 200	1 929	4041	7471
P.A Nhacolo	1 200	1 200	1 200	3 225	6615
P.A Buzua	-	-	368	393	371
P.A Nhacafula	-	-	361	423	485

Fonte: SDPI-Serviço Distrital de Planeamento e Infra-estrutura

5. EDUCAÇÃO

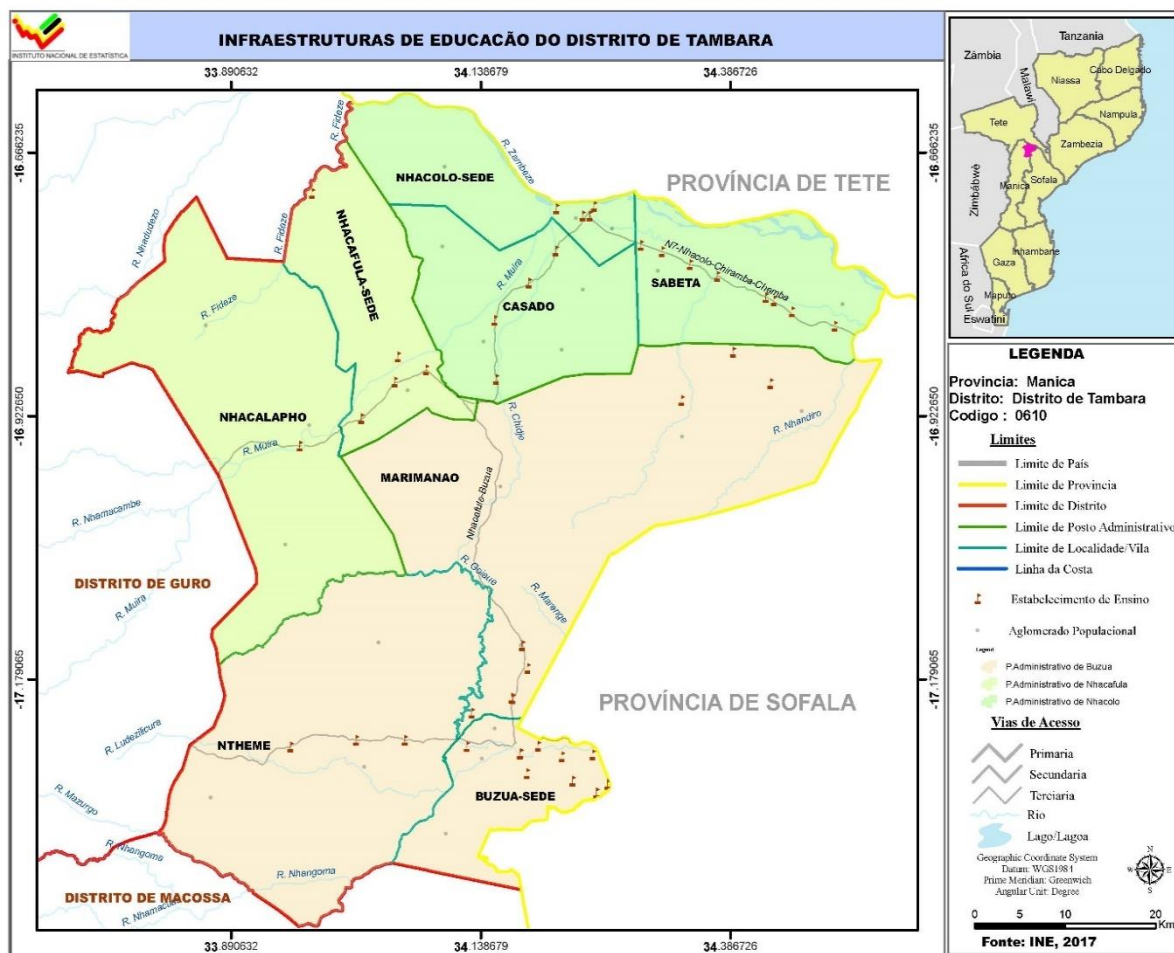

Quadro 5.1 Escolas, alunos matriculados e professores em exercício segundo níveis de ensino. Distrito de Tambara, 2018 - 2022

Nível de Ensino	Descrição	Distrito de Tambara					Província		Dist/Prov (%)	
		2018	2019	2020	2021	2022	2021	2022	2021	2022
EP1	Escolas	22	22	22	22	22	536	860	4.1	2.6
	Alunos matriculados	9 813	9 970	10 773	10 773	13415	433 207	470 110	2.5	2.9
	Mulheres	4 547	4 613	5 066	5 066	6422	210 721	221 131	2.4	2.9
	Professores em exercício	61	72	73	73	411	6 355	8 578	1.1	4.8
EP2	Escolas	14	14	14	14	14	484	582	2.9	2.5
	Alunos matriculados	1 554	1 083	1 963	1 963	2 557	121 287	122 223	1.6	2.1
	Mulheres	612	445	801	963	1 159	61 960	58 247	3.2	2.0
	Professores em exercício	61	72	73	73	57	426	2 009	17.1	2.8
ESG1	Escolas	3	3	3	3	3	36	54	8.3	5.6
	Alunos matriculados	1 443	1 529	1 741	1 741	1950	58 866	74 079	2.9	2.6
	Mulheres	444	470	531	531	598	27 069	34 379	1.9	1.7
	Professores em exercício	20	60	62	68	55	938	1639	7.2	3.4

Quadro 5.1 Escolas, alunos matriculados e professores em exercício segundo níveis de ensino. Distrito de Tambara, 2018 – 2022

Continuação

Nível de Ensino	Descrição	Distrito de Tambara					Província		Dist/Prov (%)	
		2018	2019	2020	2021	2022	2021	2022	2021	2022
ESG2	Escolas	1	1	1	1	1	14	24	7.1	4.2
	Alunos matriculados	452	417	424	424	461	23 783	24 644	1.8	1.9
	Mulheres	145	129	130	130	143	10 005	10 980	1.3	1.3
	Professores em exercício	17	17	18	18	20	409	1 005	4.4	2.0

Fonte: SDEJDT - Serviço Distrital de Educação, Juventude e Tecnologia

Quadro 5.2 Escolas e alunos matriculados, no Ensino Primário Público segundo posto administrativo. Distrito de Tambara, 2018 - 2022

Unidade Territorial	Ano	EP1				EP2			
		Escolas	Alunos matriculados		Raparigas (%)	Escolas	Alunos matriculados		Raparigas (%)
			HM	M			HM	M	
Distrito de Tambara	2018	22	9 813	4 547	46.3	14	1 554	612	39.4
	2019	22	9 970	4 613	46.3	14	1 083	445	41.1
	2020	22	10 773	5 066	47.0	14	1 963	801	40.8
	2021	22	10 773	5 066	47.0	14	1 963	963	49.1
	2022	22	13415	6422	47.8	14	2557	1159	45.3
P.A Nhacolo	2018	10	5 201	2 410	46.3	9	839	330	39.3
	2019	10	5 289	2 445	46.2	9	531	218	41.1
	2020	10	6 053	2 747	45.4	9	1 079	433	40.1
	2021	10	6 053	2 747	45.4	9	1 079	578	40.6
	2022	10	7296	3442	47.2	9	1643	745	45.3
P.A Buzua	2018	8	2 061	955	46.3	2	342	135	39.5
	2019	8	2 090	969	46.3	2	260	107	41.2
	2020	8	2 495	1 250	50.1	2	426	179	42.0
	2021	8	2 495	1 250	50.1	2	426	326	76.5
	2022	8	3232	1593	49.3	2	367	166	45.2
P.A Nhacafula	2018	4	2 551	1 182	46.3	3	373	147	39.4
	2019	4	2 591	1 199	46.3	3	292	120	41.1
	2020	4	2 225	1 069	48.0	3	458	189	41.3
	2021	4	2 225	1 069	48.0	3	458	158	34.5
	2022	7	2887	1387	48.0	3	547	248	45.33

Fonte: SDEJDT - Serviço Distrital de Educação, Juventude e Tecnologia

Quadro 5.3 Escolas e alunos matriculados, no Ensino Secundário Público segundo posto administrativo. Distrito de Tambara, 2018 - 2022

Unidade Territorial	Ano	ESG1				ESG2			
		Escolas	Alunos matriculados		Raparigas (%)	Escolas	Alunos matriculados		Raparigas (%)
			HM	M			HM	M	
Distrito de Tambara	2018	3	1 443	444	29.0	1	452	145	32.1
	2019	3	1 529	470	30.7	1	417	129	30.9
	2020	3	1 741	531	30.5	1	424	130	30.7
	2021	3	1 741	531	30.5	1	424	130	30.7
	2022	3	1950	598	30.7	1	461	143	31.0
P.A Nhacolo	2018	1	715	220	30.8	1	452	145	32.1
	2019	1	651	235	36.1	1	417	129	30.9
	2020	1	990	337	34.0	1	424	130	30.7
	2021	1	990	337	34.0	1	424	130	30.7
	2022	1	1094	351	32.1	1	461	143	30.0
P.A Buzua	2018	1	302	103	34.1	-	-	-	-
	2019	1	320	109	34.1	-	-	-	-
	2020	1	390	92	23.6	-	-	-	-
	2021	1	390	92	23.6	-	-	-	-
	2022	1	371	99	26.7	-	-	-	-
P.A Nhacafula	2018	1	426	121	28.4	-	-	-	-
	2019	1	458	126	27.5	-	-	-	-
	2020	1	361	102	28.3	-	-	-	-
	2021	1	361	102	28.3	-	-	-	-
	2022	1	485	148	30.5	-	-	-	-

Fonte: SDEJDT - Serviço Distrital de Educação, Juventude e Tecnologia

Gráfico 5.1 Rácio aluno/professor no ensino primário público do primeiro grau. Distrito de Tambara, 2018 – 2022

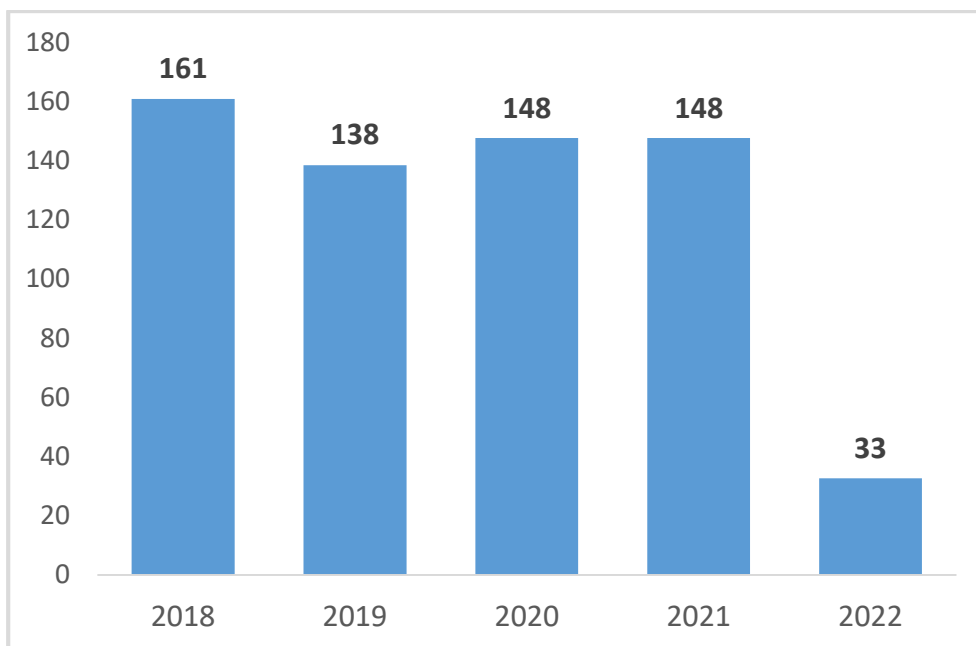

Fonte: SDEJDT - Serviço Distrital de Educação, Juventude e Tecnologia

Gráfico 5.2 Percentagem de raparigas matriculadas no ensino primário do primeiro e segundo grau. Distrito de Tambara, 2018 – 2022

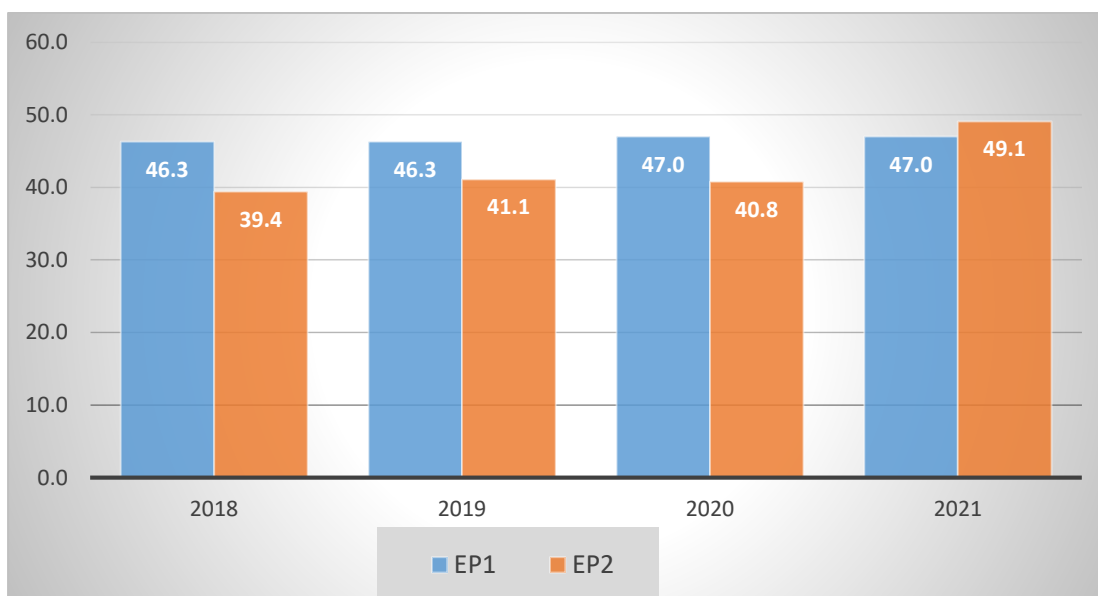

Fonte: SDEJDT - Serviço Distrital de Educação, Juventude e Tecnologia

Gráfico 5.3 Percentagem de raparigas matriculadas no ensino secundário do primeiro e segundo ciclo. Distrito de Tambara, 2018 – 2022

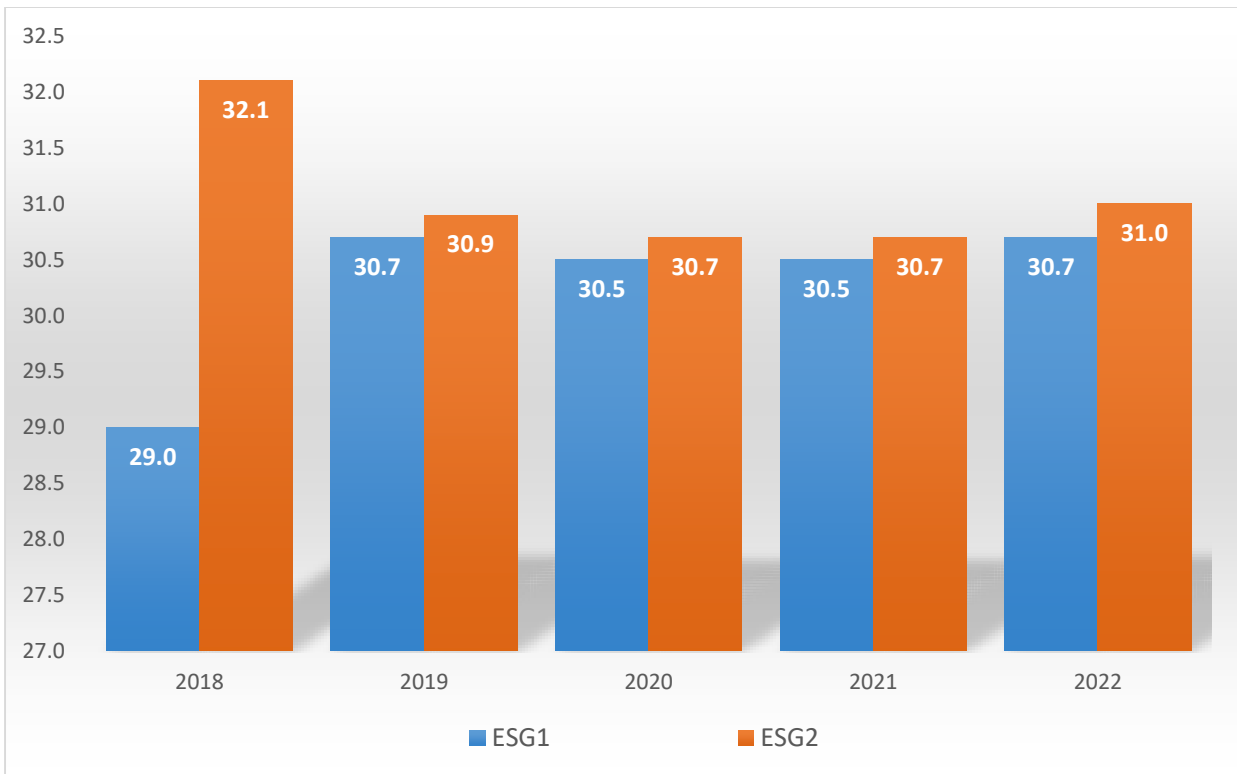

Fonte: SDEJDT - Serviço Distrital de Educação, Juventude e Tecnologia

6. SAÚDE

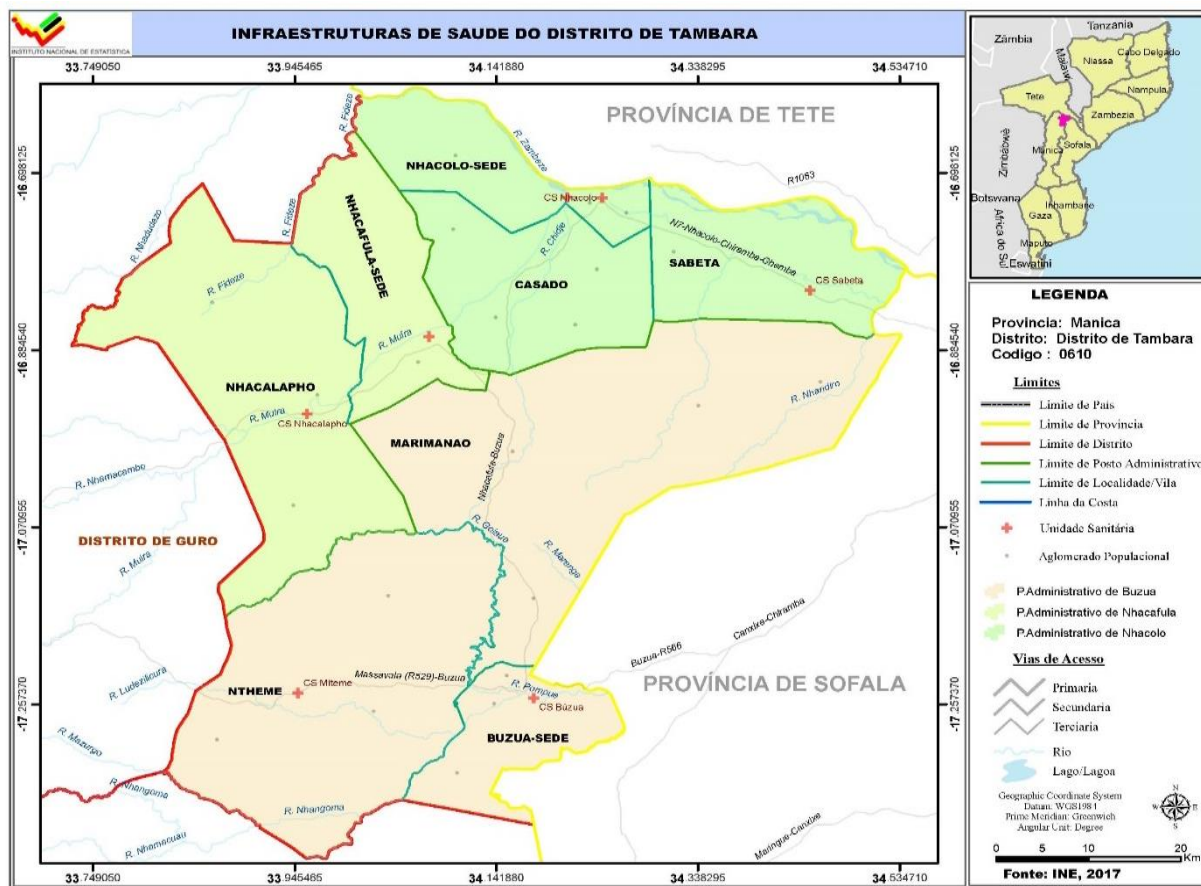

Quadro 6.1 Unidades hospitalares. Distrito de Tambara, 2018 - 2022

Unidade Territorial	Hospitais					Centros de Saúde				
	2018	2019	2020	2021	2022	2018	2019	2020	2021	2022
Distrito de Tambara	-	-	-	-	-	7	7	7	7	7
P.A Nhacolo	-	-	-	-	-	3	3	3	3	3
P.A Buzua	-	-	-	-	-	2	2	2	2	2
P.A Nhacafula	-	-	-	-	-	2	2	2	2	2

Continua

Quadro 6.1 Unidades hospitalares. Distrito de Tambara, 2018 – 2022

Continuação

Unidade Territorial	Postos de Saúde				
	2018	2019	2020	2021	2022
Distrito de Tambara	-	-	-	-	-
P.A Nhacolo	-	-	-	-	-
P.A Buzua	-	-	-	-	-
P.A Nhacafula	-	-	-	-	-

Fonte:SDSMAS- Serviço Distrital de Saúde, Mulher e Acção Social

Quadro 6.2 – Camas de internamento e maternidade, segundo posto administrativo. Distrito de Tambara, 2018-2022

Unidade Territorial	Camas de internamento ou gerais					Camas de maternidade				
	2018	2019	2020	2021	2022	2018	2019	2020	2021	2022
Distrito de Tambara	40	40	40	57	56	30	30	30	33	30
P.A Nhacolo	28	28	28	40	36	17	17	17	20	17
P.A Buzua	4	4	4	9	9	7	7	7	7	7
P.A Nhacafula	8	8	8	8	11	6	6	6	6	6

Fonte: SDSMAS- Serviço Distrital de Saúde, Mulher e Acção Social

Quadro 6.3 Serviço Materno Infantil, Distrito de Tambara, 2018 - 2022

Unidade Territorial	1.ªs Consultas pré-natais					Partos institucionais				
	2018	2019	2020	2021	2022	2018	2019	2020	2021	2022
Distrito de Tambara	3 418	3 049	3 268	3 268	3438	2 424	2 419	2 275	2 275	2364
P.A Nhacolo	2 133	1 721	1 897	1 897	2111	1 514	1 366	1 239	1 239	1403
P.A Buzua	746	793	801	801	715	525	696	650	650	549
P.A Nhacafula	539	535	570	570	612	385	357	386	386	412

Continua

Quadro 6.3 Serviço Materno Infantil, Distrito de Tambara, 2018 – 2022

Continuação

Unidade Territorial	Consultas pós-parto					Consultas de crianças de 0 - 4 anos				
	2018	2019	2020	2021	2022	2018	2019	2020	2021	2022
Distrito de Tambara	2 556	2 671	2 533	2 353	2658	-	-	-	-	-
P.A Nhacolo	1 614	1 559	1 429	1 339	1559	-	-	-	-	-
P.A Buzua	512	683	660	598	628	-	-	-	-	-
P.A Nhacafula	430	429	444	416	471	-	-	-	-	-

Fonte:SDSMAS- Serviço Distrital de Saúde, Mulher e Acção Social

6.4 – Pessoal do Sistema Nacional de Saúde por Categoria, segundo posto administrativo. Distrito de Tambara, 2018 - 2022

Unidade Territorial	Médicos					Técnicos Superiores				
	2018	2019	2020	2021	2022	2018	2019	2020	2021	2022
Distrito de Tambara	1	1	1	2	3	2	3	5	3	5
P.A Nhacolo	1	1	1	2	3	2	3	5	3	4
P.A Buzua	-	-	-	-	-	-	-	-	-	1
P.A Nhacafula	-	-	-	-	-	-	-	-	-	-

Continua

6.4 – Pessoal do Sistema Nacional de Saúde por Categoria, segundo posto administrativo. Distrito de Tambara, 2018 – 2022

Continuação

Unidade Territorial	Técnicos Médios					Enfermeiros				
	2018	2019	2020	2021	2022	2018	2019	2020	2021	2022
Distrito de Tambara	100	101	106	77	109	98	99	103	40	48
P.A Nhacolo	86	86	87	65	78	85	85	86	29	36
P.A Buzua	7	7	9	6	14	6	6	7	5	5
P.A Nhacafula	7	8	10	6	17	7	8	10	6	7

Continua

6.4 – Pessoal do Sistema Nacional de Saúde por Categoria, segundo posto administrativo. Distrito de Tambara, 2018 – 2022

Continuação

Unidade Territorial	Técnicos Básicos				
	2018	2019	2020	2021	2022
Distrito de Tambara	10	10	15	15	1
P.A Nhacolo	9	9	14	9	1
P.A Buzua	1	1	1	1	-
P.A Nhacafula	-	-	-	-	-

Fonte: SDSMAS- Serviço Distrital de Saúde, Mulher e Acção Social

QUADRO 6.4.1 – Profissional de saúde por 1000 Habitantes. Distrito de Tambara, 2018 – 2022

Indicador	2018	2019	2020	2021	2022
Médico/1000 hab.	1.7	1.7	1.8	1.3	0.05
Enfermeiro/1000 hab.	1.7	1.7	1.7	1.5	0.7

Fonte: SDSMAS- Serviço Distrital de Saúde, Mulher e Acção Social

Quadro 6.5 – Vacinas Administradas no Âmbito do Programa Alargado de Vacinação, por tipo, segundo posto administrativo. Distrito de Tambara, 2018-2022

Unidade Territorial	BCG					DPT/Hep. B 3ª DOSE				
	2018	2019	2020	2021	2022	2018	2019	2020	2021	2022
Distrito de Tambara	2 931	3 360	2 842	2 842	2990	2 831	3 007	2 741	2 741	1381
P.A Nhacolo	1 768	1 921	1 607	1 607	1816	1 611	1 723	1 590	1 590	797
P.A Buzua	551	788	720	720	626	585	609	601	601	298
P.A Nhacafula	612	651	515	515	548	635	675	550	550	286

Continua

Quadro 6.5 – Vacinas Administradas no Âmbito do Programa Alargado de Vacinação, por tipo, segundo posto administrativo. Distrito de Tambara, 2018-2022

Continuação

Unidade Territorial	SARAMPO (VAS1)					SARAMPO (VAS2)				
	2018	2019	2020	2021	2022	2018	2019	2020	2021	2022
Distrito de Tambara	2 715	3 023	2 768	2 768	2837	1 704	2 566	2 485	2 485	1968
P.A Nhacolo	1 493	1 706	1 614	1 614	1773	870	1 527	1 492	1 492	1163
P.A Buzua	645	752	667	667	569	470	591	561	561	492
P.A Nhacafula	577	565	487	487	495	364	448	432	432	313

Fonte: SDSMAS- Serviço Distrital de Saúde, Mulher e Acção Social

Quadro 6.5.1 – Taxa de Cobertura do Programa Alargado de Vacinação, por tipo de vacina administrada. Distrito de Tambara, 2018-2022

Vacinas	2018	2019	2020	2021	2022
BCG	5.1	5.8	4.8	4.7	4.8
DPT 1 +HB	5.1	5.2	4.6	4.5	2.2
SARAMPO (VAS1)	4.7	5.2	4.7	4.6	4.6
SARAMPO (VAS2)	2.9	4.4	4.2	4.1	3.2

Fonte: SDSMAS- Serviço Distrital de Saúde, Mulher e Acção Social

7. AGRICULTURA, PRODUÇÃO ANIMAL E ACTIVIDADES DOS SERVIÇOS RELACIONADOS

Quadro 7.1 Associações e Extensionistas, segundo posto administrativo. Distrito de Tambara, 2018-2022

Unidade Territorial	Associações				
	2018	2019	2020	2021	2022
Distrito de Tambara	19	20	21	21	33
P.A Nhacolo	8	8	9	9	18
P.A Buzua	6	7	8	8	5
P.A Nhacafula	5	5	4	4	10

Continua

Quadro 7.1 Associações e Extensionistas, segundo posto administrativo. Distrito de Tambara, 2018-2022

Continuação

Unidade Territorial	Extensionistas									
	2018		2019		2020		2021		2022	
	M	MH	M	MH	M	MH	M	MH	M	MH
Distrito de Tambara	-	8	-	12	-	9	-	11	4	24
P.A Nhacolo	-	3	-	8	-	6	-	5	3	12
P.A Buzua	-	3	-	3	-	2	-	4	-	6
P.A Nhacafula	-	2	-	1	-	1	-	2	1	6

Fonte: SDAE – Serviço Distrital de Actividade Económicas

Quadro 7.2 Agricultores assistidos, segundo posto administrativo. Distrito de Tambara, 2018-2022

Unidade Territorial	Agricultores Assistidos									
	2018		2019		2020		2021		2022	
	M	MH	M	MH	M	MH	M	MH	M	MH
Distrito de Tambara	1 022	2 816	1 291	3 000	1 406	3 210	1 200	3 000	2514	4800
P.A Nhacolo	439	1 115	540	1 256	578	1 275	515	1 227	1131	2400
P.A Buzua	398	1 021	452	1 050	485	1 111	389	1 050	629	1200
P.A Nhacafula	185	680	299	694	343	825	296	723	754	1200

Fonte: SDAE - Serviço Distrital de Actividades Económicas

Quadro 7.3 – Efectivos Bovino, segundo posto administrativo Distrito de Tambara, 2018 - 2022

Unidade Territorial	2018	2019	2020	2021	2022
Distrito de Tambara	7 635	8 017	8 720	8 720	10538
P.A Nhacolo	5 770	6 263	6 488	6 488	6845
P.A Buzua	323	427	608	608	644
P.A Nhacafula	1 542	1 327	1 624	1 624	3049

Fonte: SDAE - Serviço Distrital de Actividades Económicas

8. AQUACULTURA

Quadro 8.1 Tanques existentes e povoados, segundo posto administrativo. Distrito de Tambara, 2018 -2022

	Tanques existentes				
	2018	2019	2020	2021	2022
Distrito de Tambara	-	1	1	1	-
P.A Nhacolo	-	1	1	1	-
P.A Buzua	-	-	-	-	-
P.A Nhacafula	-	-	-	-	-

Continua

Quadro 8.1 Tanques construídas e povoados, segundo posto administrativo. Distrito de Tambara, 2018 -2022

Continuação

	Tanques povoados				
	2018	2019	2020	2021	2022
Distrito de Tambara	-	1	1	1	-
P.A Nhacolo	-	1	1	1	-
P.A Buzua	-	-	-	-	-
P.A Nhacafula	-	-	-	-	-

Fonte: SDAE - Serviço Distrital de Actividades Económicas

Quadro 8.2 Gaiolas existentes e povoadas, segundo posto administrativo. Distrito de Tambara, 2018 -2022

	Gaiolas existentes				
	2018	2019	2020	2021	2022
Distrito de Tambara	-	-	-	-	-
P.A Nhacolo	-	-	-	-	-
P.A Buzua	-	-	-	-	-
P.A Nhacafula	-	-	-	-	-

Continua

Quadro 8.2 Gaiolas existentes e povoadas, segundo posto administrativo. Distrito de Tambara, 2018 -2022

Continuação

	Gaiolas povoadas				
	2018	2019	2020	2021	2022
Distrito de Tambara	-	-	-	-	-
P.A Nhacolo	-	-	-	-	-
P.A Buzua	-	-	-	-	-
P.A Nhacafula	-	-	-	-	-

Fonte: SDAE - Serviço Distrital de Actividades Económicas

Quadro 8.3 Associações e empresas de aquacultura, segundo posto administrativo. Distrito de Tambara, 2018 -2022

	Associações de piscicultores				
	2018	2019	2020	2021	2022
Distrito de Tambara	-	-	-	-	-
P.A Nhacolo	-	-	-	-	-
P.A Buzua	-	-	-	-	-
P.A Nhacafula	-	-	-	-	-

Continua

Quadro 8.3 Associações e empresas de aquacultura, segundo posto administrativo. Distrito de Tambara, 2018 -2022

Continuação

	Empresas de aquacultura				
	2018	2019	2020	2021	2022
Distrito de Tambara	-	-	-	-	-
P.A Nhacolo	-	-	-	-	-
P.A Buzua	-	-	-	-	-
P.A Nhacafula	-	-	-	-	-

Fonte: SDAE – Serviço Distrital de Actividades Económicas

Quadro 8.4 Piscicultores e aquacultores, segundo posto administrativo. Distrito de Tambara, 2018 -2022

Unidade Territorial	Piscicultores										
	2018		2019		2020		2021		2022		
	H	M	H	M	H	M	H	M	H	M	
Distrito de Tambara	-	-	-	-	-	-	-	-	-	-	-
P.A Nhacolo	-	-	-	-	-	-	-	-	-	-	-
P.A Buzua	-	-	-	-	-	-	-	-	-	-	-
P.A Nhacafula	-	-	-	-	-	-	-	-	-	-	-

Continua

Quadro 8.4 Piscicultores e aquacultores, segundo posto administrativo. Distrito de Tambara, 2018 -2022

Continuação

Unidade Territorial	Aquacultores										
	2018		2019		2020		2021		2022		
	H	M	H	M	H	M	H	M	H	M	
Distrito de Tambara	-	-	-	-	-	-	-	-	-	-	-
P.A Nhacolo	-	-	-	-	-	-	-	-	-	-	-
P.A Buzua	-	-	-	-	-	-	-	-	-	-	-
P.A Nhacafula	-	-	-	-	-	-	-	-	-	-	-

Fonte: SDAE - Serviço Distrital de Actividades Económicas

Quadro 8.5 Produção de peixe (Toneladas) segundo posto administrativo, Distrito de Tambara 2018 -2022

Unidade Territorial	Produção (t)				
	2018	2019	2020	2021	2022
Distrito de Tambara	24.5	27.0	29.0	28.6	31.1
P.A Nhacolo	24.5	27.0	29.0	28.6	31.1
P.A Buzua	-	-	-	-	-
P.A Nhacafula	-	-	-	-	-

Fonte: SDAE - Serviço Distrital de Actividades Económicas

9. TURISMO E ALOJAMENTO

Quatro 9.1 – Estabelecimentos Hoteleiros, segundo posto administrativo. Distrito de Tambara, 2018-2022

Unidade Territorial	Nº de Estabelecimentos hoteleiros				
	2018	2019	2020	2021	2022
Província de Manica	516	569	562	630	158
Distrito de Tambara	10	10	8	9	8
P.A Nhacolo	6	6	6	6	5
P.A Buzua	1	1	1	1	1
P.A Nhacafula	3	3	1	2	2

Continua

9.1 – Estabelecimentos Hoteleiros, segundo posto administrativo. Distrito de Tambara, 2018-2022

Continuação

Unidade Territorial	Nº de quartos				
	2018	2019	2020	2021	2022
Província de Manica	1 934	1 990	3 604	3 233	1840
Distrito de Tambara	87	87	77	83	87
P.A Nhacolo	63	63	57	63	71
P.A Buzua	5	5	5	3	3
P.A Nhacafula	19	19	15	17	13

Continua

9.1 – Estabelecimentos Hoteleiros, segundo posto administrativo. Distrito de Tambara, 2018-2022

Continuação

Unidade Territorial	Nº de camas				
	2018	2019	2020	2021	2022
Província de Manica	2 526	2 647	2 858	4 638	2778
Distrito de Tambara	96	96	82	93	96
P.A Nhacolo	76	76	76	73	83
P.A Buzua	3	3	3	3	3
P.A Nhacafula	17	17	3	17	7

Fonte: SDAE-Serviço Distrital de Actividades Económicas

10. FINANÇAS PÚBLICAS

Quadro 10.1 Execução de Receitas e Despesas. Distrito de Tambara, 2018-2022

Designação	2018	2019	2020	2021	2022
Execução de Receitas	1.26	1.16	2.18	3.03	2.809
Receitas Próprias	1.08	0.96	1.06	1.25	2.62
Receitas Consignadas	0.18	0.20	1.12	1.78	0.189
Execução de Despesas	939.9	587.3	597.1	602.4	...
Despesas Correntes	160.8	130.8	140.5	145.6	...
Despesas de Investimentos	515.1	456.5	456.6	456.8	...

Fonte: Secretaria Distrital

11. INSTITUIÇÕES FINANCEIRAS E MEIOS DE PAGAMENTO

Quadro 11.1 Instituições financeiras. Distrito de Tambara, 2018-2022

Instituições Financeiras	Distrito				
	2018	2019	2020	2021	2022
Número de Balcões	-	-	-	-	-
Cooperativa de Crédito	-	-	-	-	-
Instituições de Micro Finanças	-	-	-	-	-
Outros	-	-	-	-	-

Continua

Quadro 11.2 Meios de Pagamento (ATM's e POS's). Distrito de Tambara, 2018-2022

Meios de Pagamento	Distrito				
	2018	2019	2020	2021	2022
ATM's
POS's	13	2

Continua

12.GLOSSÁRIO

Agricultores assistidos: conjunto de produtores agrícolas abrangidos pelos serviços de extensão. Portanto, camponeses que, periodicamente, lhes são transmitidas técnicas melhoradas de produção, pelo extensionista.

Aquacultura: actividade que consiste na criação de espécies aquáticas em ambiente controlado, a fim de gerar renda e alimento

Associação agrária : organização de camponeses ou produtores agrícolas ou agro-pecuários orientados à satisfação dos interesses comuns, ligados com a produção, processamento e comercialização de produtos agro-pecuários. A associação pode ser ou não registada legalmente.

Consultas de 0 – 4 anos: atenção e episódios agudos e crónicos, assim com a coordenação e acompanhamento efectivo aos problemas de desenvolvimento da criança. Tem como componentes:

- Supervisão da saúde;
- Avaliação do crescimento e desenvolvimento;
- Avaliação psicossocial da criança e da família e;
- Imunização.

Consultas pós-parto: consultas feitas a uma mulher que acaba de dar, não importa se deu ou não o parto na unidade hospitalar.

Consultas pré-natais: acompanhamento feito a uma gestante desde o momento que confirma a gravidez até o período do parto. É realizado mensalmente.

Densidade populacional (demográfica): medida expressa pela relação entre a população e a superfície do território, geralmente aplicada a seres humanos. É expressa em habitantes por quilómetros quadrados (hab./km²).

Extensionista: individuo com formação média/superior em agropecuária que garante a transmissão, de forma contínua, de informações úteis aos produtores agropecuários, com intuito de adquirirem capacidades e atitudes necessárias para a produção agrária.

Partos institucionais: partos realizados nas unidades hospitalares.

Rácio alunos/professor: média de alunos assistidos por um professor.

Receita consignada: receita pública proveniente de tributos – impostos, taxas ou contribuições especiais – estabelecido em dispositivo legal que a vincula na totalidade, ou em parte, a um ou mais objectivos específicos.

Sistema de abastecimento de água: equipamento instalado para captação, tratamento e distribuição de água para o consumo doméstico.

Saúde materno-infantil: conjunto de cuidados e acompanhamentos feitos a partir da gravidez até os cuidados da criança até aos 14 anos.



INSTITUTO NACIONAL DE ESTATÍSTICA

Av. 25 de Setembro edifício do Governo antigo CP 350
4º andar Cel:82 304 4801