

ESTATÍSTICAS DO DISTRITO VANDUZI

2018 - 2022



INSTITUTO NACIONAL DE ESTATÍSTICA



Mozambique



INSTITUTO NACIONAL DE ESTATÍSTICA
DELEGAÇÃO PROVINCIAL DE MANICA

ESTATÍSTICAS DO DISTRITO DE VANDUZI

2018 - 2022

PRESIDÊNCIA

Eliza Mónica Ana Magaua

Presidente

FICHA TÉCNICA

Título

Estatísticas do Distrito de Vanduzi, 2018-2022

Editor

Instituto Nacional de Estatística

Direcção de Integração, Coordenação e Relações Externas

Av. 24 de Julho, nº 1 989, CP 493, 4º Andar

Maputo - Moçambique

e-mail: info@ine.gov.mz

web: www.ine.gov.mz

Produção

Ana Paula Dava, Maria Aliche Chiponde, Teixeira Mandlate, Belmiro

Daniel, João Mangue, Valentim Raposo, Pedro Fumo, Maria Ines

Sumbana, Faruk Nguenha, Iolanda Muchanga, Gertrudes Nhampossa,

José Tomo, Felisberto Bagnath, Nilda Muando, Júlio Biza, Estrela Pires,

Sofia Alexandre, Sandre Macia, Isménia Guilima, António Simões Júlio e

Salingo Joaquim Manuel Chamussia

Delegação Provincial de Manica

Francisco Macaringue (Delegado)

António Simões Júlio (Coordenador Provincial)

Salingo Joaquim Manuel Chamussia (Coordenador Provincial Adjunto)

Coordenação Nacional

Ernesto da Silva Samo (Director Nacional Adjunto da DCNIG- Direcção de Contas Nacionais e Indicadores Globais)

Paulo Lipanga (Director Nacional Adjunto da DICRE- Direcção de Integração, Coordenação e Relações Externas)

Pontos Focais do Distrito

Angelina Jacinto Ipo

Alfanel Lucas

Pontos Focais Postos Administrativos

Chirumbua R. Bechane

Maria do Ceu Mário Quembo Sinalo

Pontos Focais Postos Administrativos

Deolinda de Lurdes

Manuela Faife

Francisco Manuel Franca

José Augusto

Controlo de Qualidade:

Cipriano Cláudio (Director da DCNIG)

Pedro Duce (Director DEMOVIS- Direcção de Estatísticas Demográficas, Vitais e Sociais) Ernesto da Silva Samo (Director Nacional Adjunto da DCNIG)

Paulo Lipanga (Director Nacional Adjunto da DICRE)

Francisco Macaringue (Delegado)

Design e Grafismo

Vicente Mazoio

Difusão

Instituto Nacional de Estatística

Departamento de Difusão da DICRE

Disponível em formato digital no website do INE

Sinais Convencionais

..	Categoria não aplicável
...	Dados não disponíveis à data da publicação
0	Dado muito menor que a unidade de medida usada
*	Dado rectificado
-	Resultado nulo

Siglas e Abreviaturas

BCG	Bacilo Calmentt Guerin
DPINE	Delegação Provincial do INE
DTP	Difteria Pertussis Tétano
EPC	Escola Primária Completa
EP1	Escola Primária do 1º Grau
EP2	Escola Primária do 2º Grau
ESG1	Escola Secundária Geral do 1º Ciclo
ESG2	Escola Secundária Geral do 2º Ciclo
INE	Instituto Nacional de Estatística
VAS1	Vacinação Anti Sarampo 1ª dose
VAS2	Vacinação Anti Sarampo 2ª dose

PREFÁCIO

A crescente procura de informação estatística sobre o distrito como polo de desenvolvimento, impõe novos desafios ao INE, de produzir estatísticas oficiais para este nível territorial.

É neste quadro, que o INE decidiu criar uma unidade de Estatísticas Territoriais, com a responsabilidade de produzir estatísticas que respondessem às necessidades de informação ao nível sub provincial.

Com o propósito de informar os programas de desenvolvimento do distrito, em Maio de 2010, foi lançada a 1.ª Edição da Publicação Estatísticas Territoriais, apresentando dados básicos sobre o perfil da realidade sociodemográfica e económica do distrito.

Proseguindo com este objectivo foi feita a revisão e acréscimo de indicadores, bem como a extensão da série para cinco anos, 2018 – 2022.

A presente publicação, foi elaborada com base na informação estatística disponível em diferentes fontes. Sendo uma publicação anual, o INE encoraja os sectores a manter a sua disponibilidade de fornecer dados e apresentar sugestões visando melhorar as futuras edições.

O INE agradece, em especial, a todas as entidades que directa ou indirectamente contribuíram na elaboração desta edição e, convida os utilizadores a visitar o seu sítio em www.ine.gov.mz, ou os seus centros de documentação, na sua sede, em Maputo e em todas as suas delegações provinciais.

Maputo, Junho de 2023

A Presidente



Eliza Mónica Ana Magau

ÍNDICE

Sinais Convencionais	iii
Siglas e Abreviaturas	iii
PREFÁCIO	iv
1. DADOS GERAIS	1
2. TERRITÓRIO E CLIMA	3
3. POPULAÇÃO	5
4. ABASTECIMENTO DE ÁGUA.....	9
5. EDUCAÇÃO	12
6. SAÚDE	16
7. AGRICULTURA, PRODUÇÃO ANIMAL E ACTIVIDADES DOS SERVIÇOS RELACIONADOS	20
8. AQUACULTURA	22
9. TURISMO	24
10. INSTITUIÇÕES FINANCEIRAS E MEIOS DE PAGAMENTO	26

ÍNDICE GRÁFICO

Gráfico 3.1 - Pirâmide da População. Distrito de Vanduzi, 2022.....	8
Gráfico 5.1 Rácio aluno/professor no ensino primário público do primeiro grau. Distrito de Vanduzi, 2018 – 2022.....	15
Gráfico 5.2 Percentagem de raparigas matriculadas no ensino primário do primeiro e segundo grau. Distrito de Vanduzi, 2018 – 2022.....	15
Gráfico 5.3 Percentagem de raparigas matriculadas no ensino secundário do primeiro e segundo ciclo. Distrito de Vanduzi, 2018 – 2022.....	1

ÍNDICE QUADRO

Quadro 2.1 – Localização Geográfica do distrito de Vanduzi, 2018 - 2022.....	2
--	---

DISTRITO DE VANDUZI

4

Quadro 2.1 – Localização Geográfica do distrito de Vanduzi.....	4
Quadro 2.2 Temperaturas, precipitação e humidade registadas na sede distrital. Distrito de Vanduzi, 2018 - 2022	4
Quadro 3.1 População por sexo, segundo idade. Distrito de Vanduzi, 2017 - 2024	6
Quadro 3.2 População por sexo, segundo idade. Distrito de Vanduzi, 2017 - 2024	7

INFRAESTRUTURA DE FONTES DE ÁGUA DO DISTRITO DE VANDUZI

10

Quadro 4.1 Abastecimento de água. Distrito de Vanduzi, 2018 - 2022.....	10
Quadro 4.2 Número de furos, poços e nascentes de água operacionais. Distrito de Vanduzi, 2018-2022	10
Quadro 4.3 – População servida por fontes e sistemas de abastecimento de água. Distrito de Vanduzi, 2018-2022.....	11

INFRAESTRUTURA DE EDUCAÇÃO DO DISTRITO DE VANDUZI	13
Quadro 5.1 Escolas, alunos matriculados e professores em exercício segundo níveis de ensino. Distrito de Vanduzi, 2018 - 2022	13
Quadro 5.3 Escolas, alunos matriculados no Ensino Secundário Público segundo posto administrativo. Distrito de Vanduzi, 2018 - 2022	14
Quadro 5.3 Escolas, alunos matriculados no Ensino Secundário Público segundo posto administrativo. Distrito de Malema, 2018 - 2022	14
INFRAESTRUTURAS SAÚDE DO DISTRITO DE VANDUZI	17
Quadro 6.1 Unidades hospitalares. Distrito de Vanduzi, 2018 - 2022	17
Quadro 6.2 – Camas de internamento e maternidade, segundo posto administrativo. Distrito de Vanduzi, 2018-2022	17
Quadro 6.3 Serviço Materno Infantil, Distrito de Malema, 2018 - 2022	17
Quadro 6.4 – Pessoal do Sistema Nacional de Saúde por Categoria, segundo posto administrativo. Distrito de Vanduzi, 2018 - 2022	18
Quadro 6.4.1 – Profissional de saúde por 1000 Habitantes. Distrito de Vanduzi, 2018 – 2022	18
Quadro 6.5 – Vacinas Administradas no Âmbito do Programa Alargado de Vacinação, por tipo, segundo posto administrativo. Distrito de Vanduzi, 2018 - 2022	18
Quadro 6.5.1 – Taxa de Cobertura do Programa Alargado de Vacinação, por tipo de vacina administrada. Distrito de Vanduzi, 2018-2022	19
Quadro 7.1 Associações e Extensionistas, segundo posto administrativo. Distrito de Vanduzi, 2018 - 2022.....	21
Quadro 7.2 Agricultores assistidos, segundo posto administrativo. Distrito de Vanduzi, 2018 - 2022	21
Quadro 7.3 – Efectivos Bovino, segundo posto administrativo Distrito de Malema, 2018 - 2022.....	21
Quadro 8.1 Tanques existentes e povoados, segundo posto administrativo. Distrito de Vanduzi, 2018- 2022	23
Quadro 8.2 Gaiolas existentes e povoados, segundo posto administrativo. Distrito de Vanduzi, 2018-2022	23
Quadro 8.3 Piscicultores e aquacultores, segundo posto administrativo. Distrito de Vanduzi, 2018-2022	23
Quadro 8.4 Produção de peixe (Toneladas) segundo posto administrativo, 2018-2022.....	23
Quadro 9.1 – Estabelecimentos Hoteleiros, segundo posto administrativo. Distrito de Vanduzi, 2018-2022	25
Quadro 10.1 Instituições financeiras. Distrito de Vanduzi, 2018 - 2022.....	27
Quadro 10.2 Meios de Pagamento (ATM's e POS's). Distrito de Vanduzi, 2018 - 2022	27

DADOS GERAIS

Quadro 2.1 – Localização Geográfica do distrito de Inharrime, 2018 - 2022

Descrição	Distrito	Província	Distr./Prov. (%)
Território, população e outras características			
Área (km²)	2,744	68615	3
População (hab.)	115 942	1547906	10
Densidade populacional (hab./km2)	55	22,8	
Número médio de membros nos agregados familiares	4,6	4,3	
Número médio de membros nas habitações particulares	4,2	4,1	
Taxa de analfabetismo (%)	31,0	30,5	
Infraestruturas sociais			
Unidades hospitalares	10	130	7,7
Edifícios escolares	83	922	9,0
Fontes de água públicas	196	2500	7,8
Economia			
Principais actividades económicas	Agricultura, produção animal, caça, actividades dos serviços relacionados		
Principais produtos produzidos no distrito	Mandioca, Fruteiras e hortícolas		

Fonte: INE - Instituto Nacional de Estatística

A large, dark, stylized number '2' is centered in the background of the page. It has a thick, rounded font style with a slight shadow effect.

TERRITÓRIO E CLIMA

DISTRITO DE VANDUZI

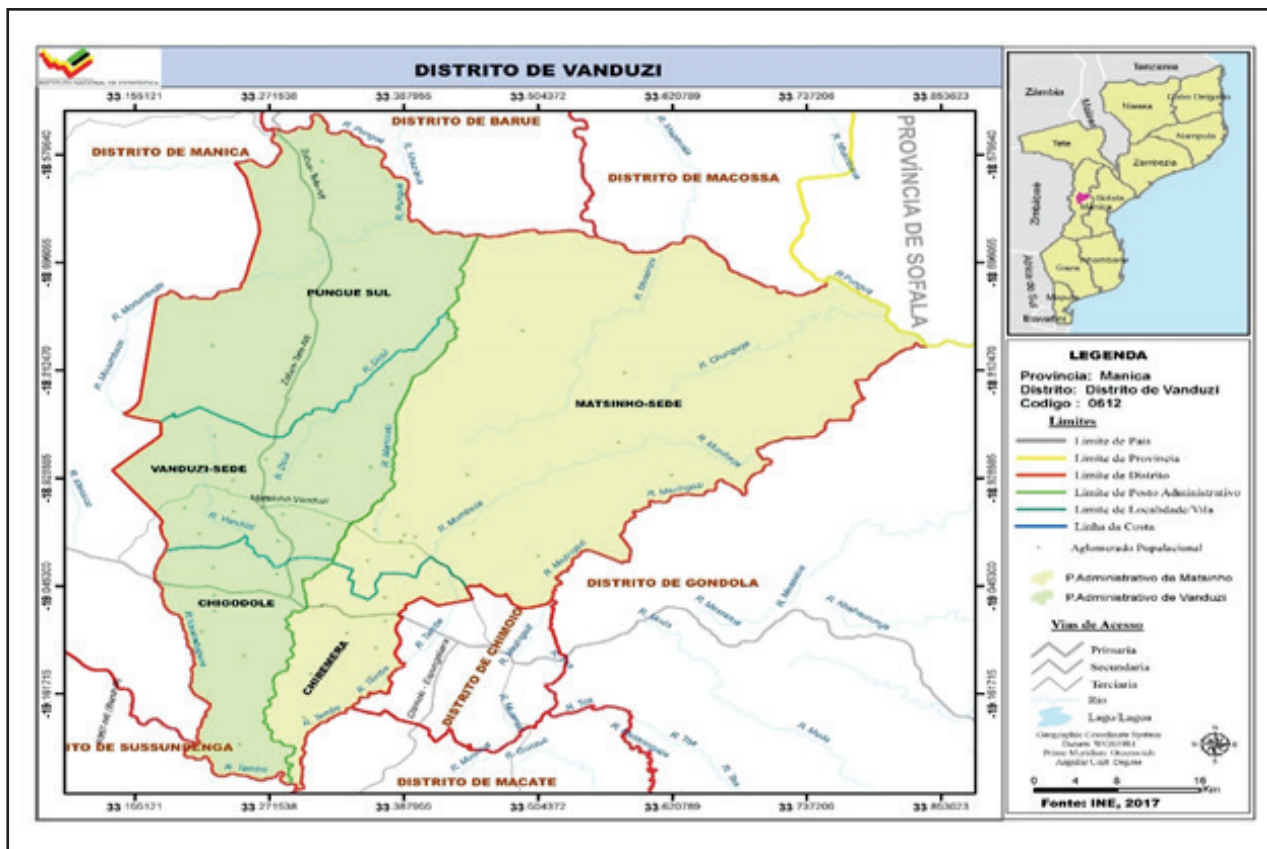

Quadro 2.1 – Localização Geográfica do distrito de Vanduzi

Limites			
Norte	Sul	Este	Oeste
Distrito de Bárúé	Distrito de Sussundenga	Distritos de Gondola, Chimoio e Macate	Distrito de Manica

Fonte: Secretaria Distrital de Malema

Quadro 2.2 Temperaturas, precipitação e humidade registadas na sede distrital. Distrito de Vanduzi, 2018 - 2022

Descrição	2018	2019	2020	2021	2022
Temperatura média (°C)	17,6	18,7	18,7	19,8	...
Temperatura máxima média (°C)	25,8	22,2	22,2	23,4	...
Temperatura mínima média (°C)	9,6	10,6	11,9	12,8	...
Temperatura máxima absoluta (°C)	56,5	64,3	64,3	72,6	...
Temperatura mínima absoluta (°C)	230	240	250	265	...
Precipitação (mm)
Humidade relativa (%)

Fonte: SDPI-Serviço Distrital de Planeamento e Infra-estrutura de Vanduzi

A large, semi-transparent, dark blue number '3' is centered on the page, serving as a background for the text.

POPULAÇÃO

Quadro 3.1 População por sexo, segundo idade. Distrito de Vanduzi, 2017 - 2024

Idade	População por sexo							
	2017		2018		2019		2020	
	HM	M	HM	M	HM	M	HM	M
Total	1942781	1012678	1998926	1040191	2056037	1068232	2114507	1096960
0 - 4	349572	177055	355149	178893	360643	180671	368376	183504
5-9	317524	159589	325224	163745	333246	168070	339580	171563
10-14	267888	134696	277158	138998	285891	143269	293965	147396
15-19	226454	118014	233594	120457	240494	122889	247514	125521
20-24	179273	99381	186320	102493	193880	105388	201700	108096
25-29	139198	75720	144514	79289	149974	83006	155651	86741
30-34	106372	56250	109634	58203	113654	60660	118266	63533
35-39	87902	46535	89841	47592	91324	48318	92696	48959
40-44	65239	33634	68162	35299	71370	37230	74613	39230
45-49	49247	26170	51025	26894	52871	27641	54852	28486
50-54	38231	21038	39280	21635	40482	22228	41831	22833
55-59	31557	16840	32133	17312	32773	17895	33490	18546
60-64	27107	15088	27476	15287	27760	15374	28022	15431
65-69	20452	11226	21444	11857	22318	12485	23062	13064
70-74	12942	7621	13591	7952	14426	8349	15368	8800
75-79	10663	5999	10095	5831	9797	5808	9747	5899
80+	13160	7822	14286	8454	15134	8951	15774	9358

Continua

Continuação

Idade	2017		2018		2019		2020	
	HM	M	HM	M	HM	M	HM	M
0	60957	31064	82566	40688	83780	41317	85483	42156
1 - 4	288615	145991	272583	138205	276863	139354	282893	141348
0-14	934984	471340	957531	481636	979780	492010	1001921	502463
15-24	405727	217395	419914	222950	434374	228277	449214	233617
15-44	804438	429534	832065	443333	860696	457491	890440	472080
15-49	853685	455704	883090	470227	913567	485132	945292	500566
15-64	950580	508670	981979	524461	1014582	540629	1048635	557376
50-64	38231	21038	39280	21635	40482	22228	41831	22833
55 e +	115881	64596	119025	66693	122208	68862	125463	71098
65 e +	57217	32668	59416	34094	61675	35593	63951	37121
75 e +	23823	13821	24381	14285	24931	14759	25521	15257
5 - 10	375074	188412	384674	193558	393658	198419	401035	202492
6	65269	32839	67350	33948	69421	35047	70709	35754
6 - 11	362395	181859	372107	186992	381704	192137	390688	196999
11 - 12	108647	54453	112830	56480	116910	58555	119770	60080
12 - 14	155003	78164	160188	80389	166061	83135	172129	86145
13-15	150352	76293	154809	78031	159989	80255	165856	82999
15 - 17	141267	72805	145113	74149	149084	75597	153535	77338
16-17	92606	47932	95182	48823	97664	49707	100419	50726
18	43600	22971	45171	23494	46531	23955	47743	24385
18 e +	866530	468533	896282	484406	927173	500625	959051	517159

Fonte: INE - Instituto Nacional de Estatística, Projeções da População 2017-2050

Quadro 3.2 População por sexo, segundo idade. Distrito de Vanduzi, 2017 – 2024

Idade	População por sexo							
	2021		2022		2023		2024	
	HM	M	HM	M	HM	M	HM	M
Total	2174432	1126418	2235836	1156614	2298753	1187561	2363184	1219259
0 - 4	382174	189305	409238	201702	417467	205791	426168	210083
5-9	339994	172101	326787	165792	332109	167571	337432	169313
10-14	301590	151418	309111	155463	316801	159615	324815	163937
15-19	255158	128627	263756	132385	272967	136667	281653	140923
20-24	209452	110677	216915	113191	223993	115636	230840	118071
25-29	161668	90336	168082	93674	175014	96750	182445	99615
30-34	123208	66680	128312	69998	133508	73477	138854	77104
35-39	94422	49849	96810	51208	100006	53119	103923	55511
40-44	77576	41046	80056	42509	81960	43546	83438	44273
45-49	57051	29525	59521	30821	62322	32426	65396	34282
50-54	43309	23465	44914	24143	46596	24839	48342	25560
55-59	34285	19194	35164	19800	36159	20373	37293	20941
60-64	28348	15572	28795	15867	29343	16315	29954	16863
65-69	23667	13535	24136	13870	24484	14059	24752	14150
70-74	16335	9300	17259	9832	18117	10393	18880	10951
75-79	9919	6070	10281	6302	10818	6588	11507	6930
80+	16276	9718	16699	10057	17089	10396	17492	10752

Continua

Continuação

Idade	2017	2018	2019	2020				
	HM	M	HM	M	HM	M	HM	M
0	60957	31064	82566	40688	83780	41317	85483	42156
1 - 4	288615	145991	272583	138205	276863	139354	282893	141348
0-14	934984	471340	957531	481636	979780	492010	1001921	502463
15-24	405727	217395	419914	222950	434374	228277	449214	233617
15-44	804438	429534	832065	443333	860696	457491	890440	472080
15-49	853685	455704	883090	470227	913567	485132	945292	500566
15-64	950580	508670	981979	524461	1014582	540629	1048635	557376
50-64	38231	21038	39280	21635	40482	22228	41831	22833
55 e +	115881	64596	119025	66693	122208	68862	125463	71098
65 e +	57217	32668	59416	34094	61675	35593	63951	37121
75 e +	23823	13821	24381	14285	24931	14759	25521	15257
5 - 10	375074	188412	384674	193558	393658	198419	401035	202492
6	65269	32839	67350	33948	69421	35047	70709	35754
6 - 11	362395	181859	372107	186992	381704	192137	390688	196999
11 - 12	108647	54453	112830	56480	116910	58555	119770	60080
12 - 14	155003	78164	160188	80389	166061	83135	172129	86145

Fonte: INE - Instituto Nacional de Estatística, Projecções da População 2017-2050

Gráfico 3.1 - Pirâmide da População. Distrito de Vanduzi, 2022

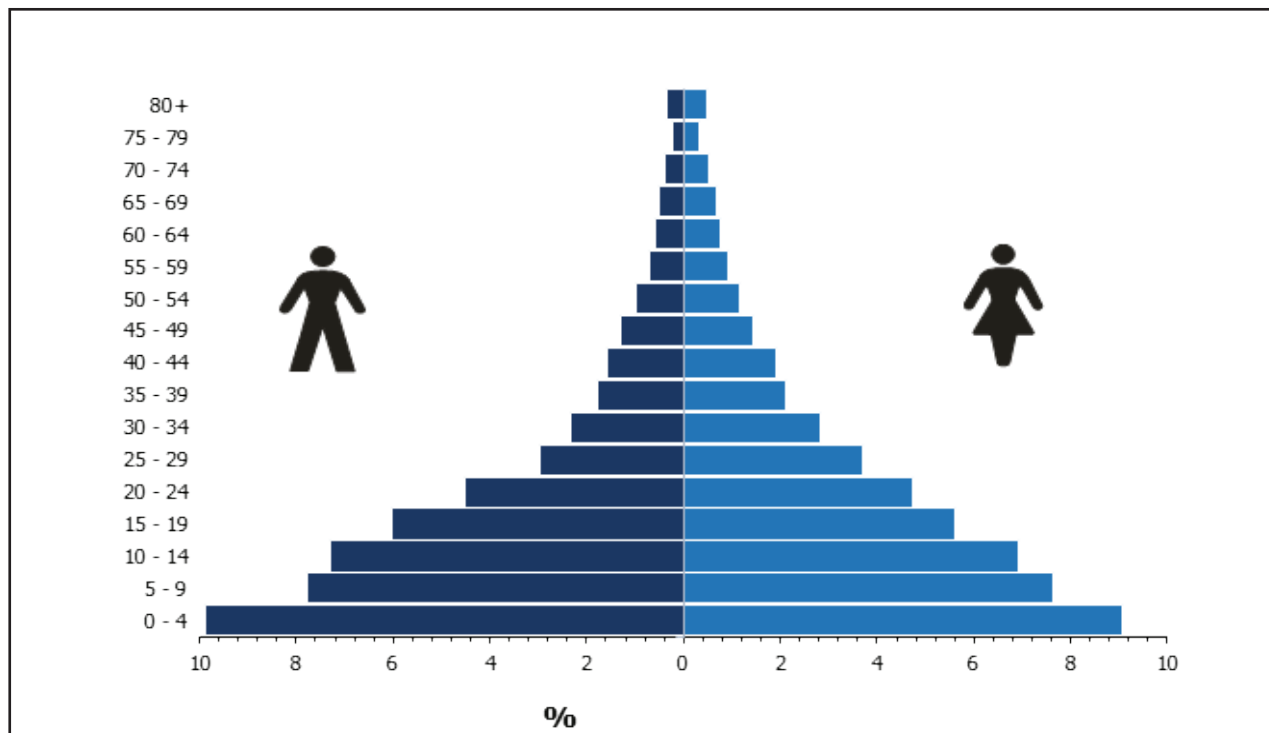

Fonte: INE - Instituto Nacional de Estatística, Projeções da População 2017-2050



ABASTECIMENTO DE
ÁGUA

INFRAESTRUTURA DE FONTES DE ÁGUA DO DISTRITO DE VANDUZI

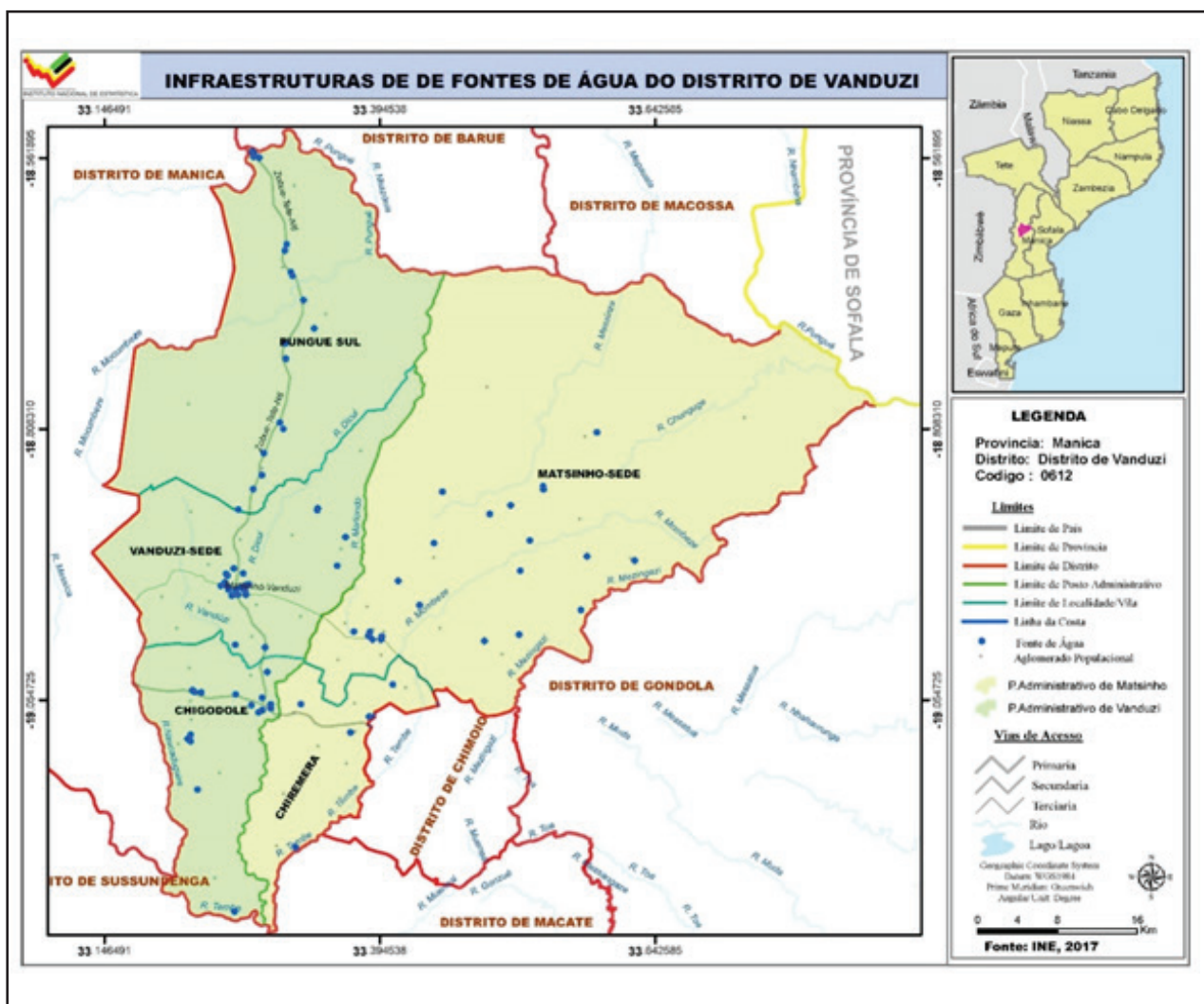

Quadro 4.1 Abastecimento de água. Distrito de Vanduzi, 2018 - 2022

Descrição	2018	2019	2020	2021	2022
Fontes de água	150	150	155	178	199
População servida	41 100	71 100	71 100	80 100	49 800
Fonte de água/1000 hab.	3,6	2,1	2,1	2,2	3,9

Fonte: SDPI-Serviço Distrital de Planeamento e Infra-estrutura de Vanduzi

Quadro 4.2 Número de furos, poços e nascentes de água operacionais. Distrito de Vanduzi, 2018-2022

Unidade Territorial	Nº de furos Operacionais					Nº de poços de água operacionais				
	2018	2019	2020	2021	2022	2018	2019	2020	2021	2022
Distrito de Vanduzi	140	140	143	166	167	10	10	10	10	12
P.A de Vanduzi Sede	89	89	91	113	114	10	10	12	12	12
P.A de Matsinho	51	51	52	53	63

SDPI-Serviço Distrital de Planeamento e Infra-estrutura de Vanduzi

Quadro 4.3 – População servida por fontes e sistemas de abastecimento de água. Distrito de Vanduzi, 2018-2022

Unidade Territorial	População servida por fontes de água				
	2018	2019	2020	2021	2022
Província de Manica	421 312	510 142	470 986	432 971	795 271
Distrito de Vanduzi	41 100	71 100	71 100	80 100	49 800
P.A de Vanduzi Sede	41 100	71 100	71 100	80 100	33 300
P.A de Matsinho	16 500

Continua

Continuação

Unidade Territorial	População servida por sistemas de água				
	2018	2019	2020	2021	2022
Província de Manica	147 075	170 665	193 113	85 924	253 211
Distrito de Vanduzi	7 800	8 800	24 300	24 300	2 850
P.A de Vanduzi Sede	7 800	8 800	24 300	24 300	2 850
P.A de Matsinho

Fonte: SDPI-Serviço Distrital de Planeamento e Infra-estrutura de Vanduzi

A large, stylized number '5' in a dark purple color, serving as a background for the text.

EDUCAÇÃO

INFRAESTRUTURA DE EDUCAÇÃO DO DISTRITO DE VANDUZI

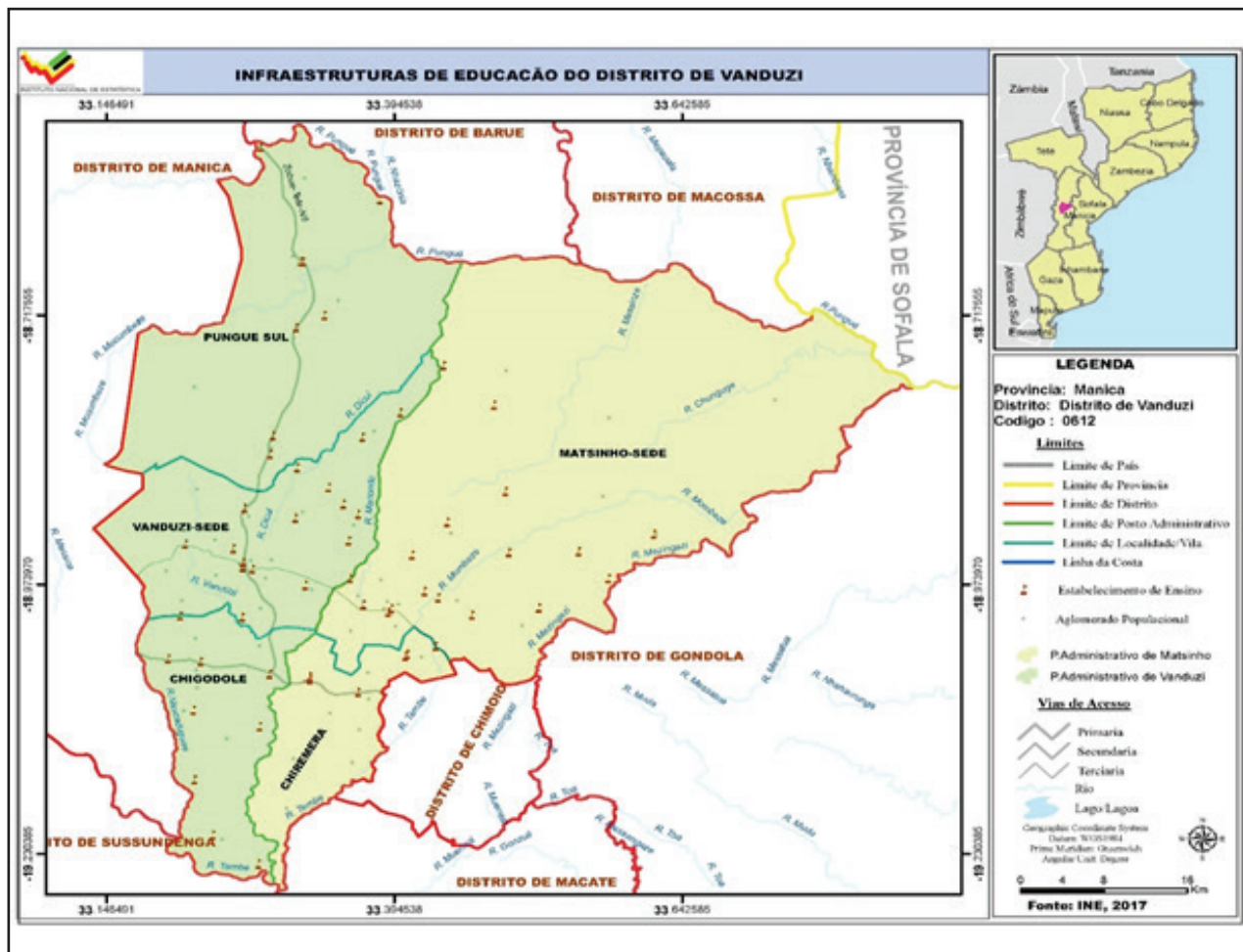

Quadro 5.1 Escolas, alunos matriculados e professores em exercício segundo níveis de ensino. Distrito de Vanduzi, 2018 - 2022

Nível de Ensino	Descrição	Distrito de Vanduzi					Provincia		Dist/Prov (%)	
		2018	2019	2020	2021	2022	2021	2022	2021	2022
EP1	Escolas	55	55	50	59	64	554	860	10,6	7,4
	Alunos matriculados	23 086	25 394	27 825	27 791	428 24	433 207	470 110	6,4	9,1
	Mulheres	15 935	17 388	18 563	18 482	21 190	210 721	221 131	8,7	9,6
	Professores em exercício	645	696	707	683	795	6355	8 578	10,7	9,3
EP2	Escolas	33	35	35	35	35	511	582	6,8	6,0
	Alunos matriculados	6 001	6 453	4 038	8 587	4 554	121 287	122 223	7,0	3,7
	Mulheres	2 926	2 937	2 192	4 068	2 109	61 960	58 247	6,5	3,6
	Professores em exercício	182	175	173	205	118	426	2 009	48,1	5,9
ESG1	Escolas	3	4	4	4	4	41	54	9,7	7,4
	Alunos matriculados	3 244	3 963	4 093	5 025	6 862	58 866	74 079	8,5	9,3
	Mulheres	1 437	1 737	1 882	2 169	2 921	27 069	34 379	8,0	8,5
	Professores em exercício	83	95	109	137	207	938	1639	14,6	12,6
ESG2	Escolas	1	1	1	1	1	16	24	6,2	4,2
	Alunos matriculados	457	662	484	896	577	23 783	24 644	3,7	2,3
	Mulheres	165	340	247	357	577	10 005	10 980	3,5	5,3
	Professores em exercício	24	25	29	33	69	409	1 005	8,0	6,9

Fonte: SDEJDT - Serviço Distrital de Educação, Juventude e Tecnologia de Vanduzi

Quadro 5.3 Escolas, alunos matriculados no Ensino Secundário Público segundo posto administrativo. Distrito de Vanduzi, 2018 - 2022

Unidade Territorial	Ano	ESG1				ESG2			
		Escolas	Alunos matriculados		Raparigas (%)	Escolas	Alunos matriculados		Raparigas (%)
			HM	M			HM	M	
Distrito de Vanduzi	2018	3	3 244	1 437	44,2	1	457	165	36,1
	2019	4	3 963	1 737	43,8	1	662	240	36,2
	2020	4	4 093	1 882	45,9	1	284	247	86,9
	2021	4	5 025	2 169	43,1	1	894	357	17,5
	2022	4	6862	2921	42,6	1	1522	577	37,9
P.Ade Vanduzi Sede	2018	1	2 720	1 183	43,4	1	457	165	36,1
	2019	2	3 122	1 382	44,2	1	662	240	36,2
	2020	2	3 024	1 407	46,5	1	284	247	86,9
	2021	2	3 558	1 512	42,4	1	894	357	39,9
	2022	2	4827	2048	42,4	1	1522	577	37,9
P.Ade Matsinho	2018	2	524	254	48,4
	2019	2	841	355	42,2
	2020	2	1 069	475	44,4
	2021	2	1 467	657	44,7
	2022	2	2 035	873	42,9

Fonte: SDEJDT - Serviço Distrital de Educação, Juventude e Tecnologia de Vanduzi

Quadro 5.3 Escolas, alunos matriculados no Ensino Secundário Público segundo posto administrativo. Distrito de Malema, 2018 - 2022

Unidade Territorial	Ano	ESG1				ESG2			
		Escolas	Alunos matriculados		Raparigas (%)	Escolas	Alunos matriculados		Raparigas (%)
			HM	M			HM	M	
Distrito de Vanduzi	2018	3	3 244	1 437	44,2	1	457	165	36,1
	2019	4	3 963	1 737	43,8	1	662	240	36,2
	2020	4	4 093	1 882	45,9	1	284	247	86,9
	2021	4	5 025	2 169	43,1	1	894	357	17,5
	2022	4	6862	2921	42,6	1	1522	577	37,9
P.Ade Vanduzi Sede	2018	1	2 720	1 183	43,4	1	457	165	36,1
	2019	2	3 122	1 382	44,2	1	662	240	36,2
	2020	2	3 024	1 407	46,5	1	284	247	86,9
	2021	2	3 558	1 512	42,4	1	894	357	39,9
	2022	2	4827	2048	42,4	1	1522	577	37,9
P.Ade Matsinho	2018	2	524	2 035	48,4
	2019	2	841	2 035	42,2
	2020	2	1 069	2 035	44,4
	2021	2	1 467	2 035	44,7
	2022	2	2 035	2 035	42,9

Fonte: SDEJDT - Serviço Distrital de Educação, Juventude e Tecnologia de Vanduzi

Gráfico 5.1 Rácio aluno/professor no ensino primário público do primeiro grau. Distrito de Vanduzi, 2018 – 2022

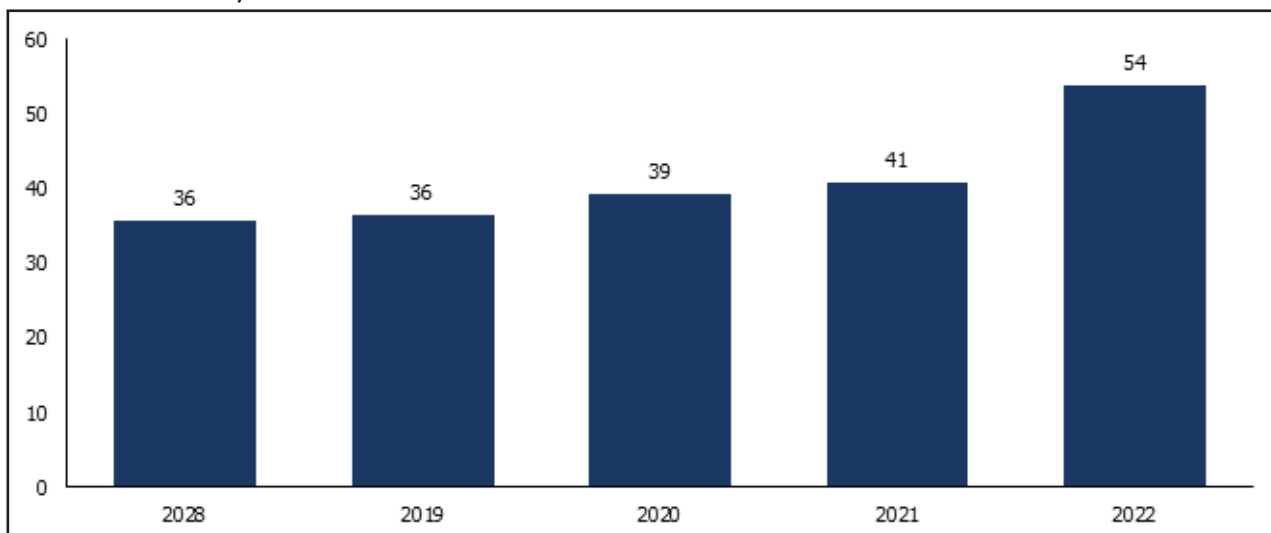

Fonte: SDEJDT - Serviço Distrital de Educação, Juventude e Tecnologia de Vanduzi

Gráfico 5.2 Percentagem de raparigas matriculadas no ensino primário do primeiro e segundo grau. Distrito de Vanduzi, 2018 – 2022

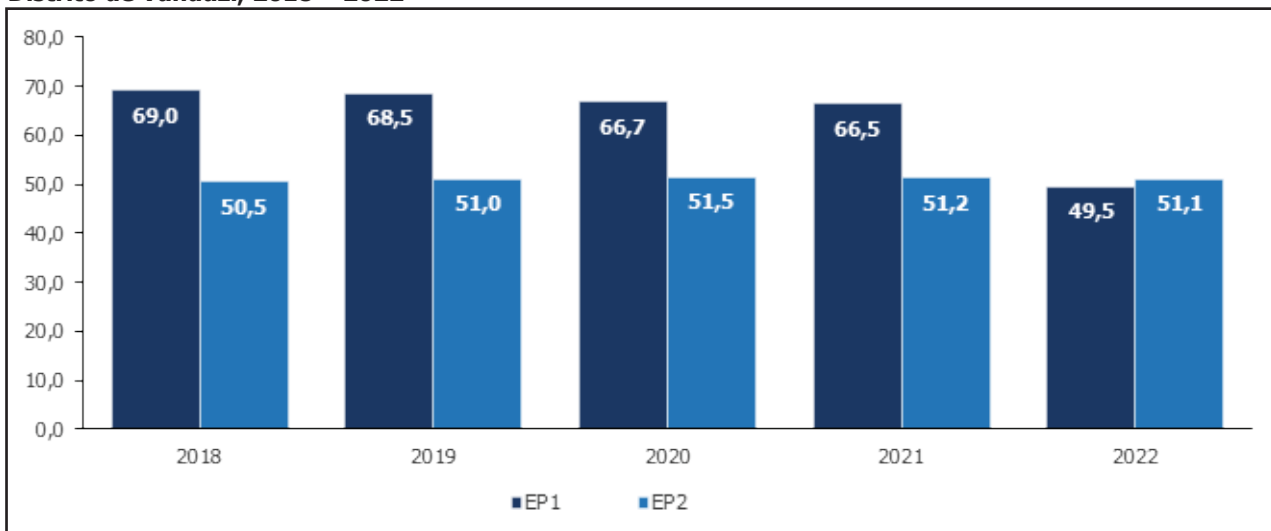

Fonte: SDEJDT - Serviço Distrital de Educação, Juventude e Tecnologia de Vanduzi

Gráfico 5.3 Percentagem de raparigas matriculadas no ensino secundário do primeiro e segundo ciclo. Distrito de Vanduzi, 2018 – 2022

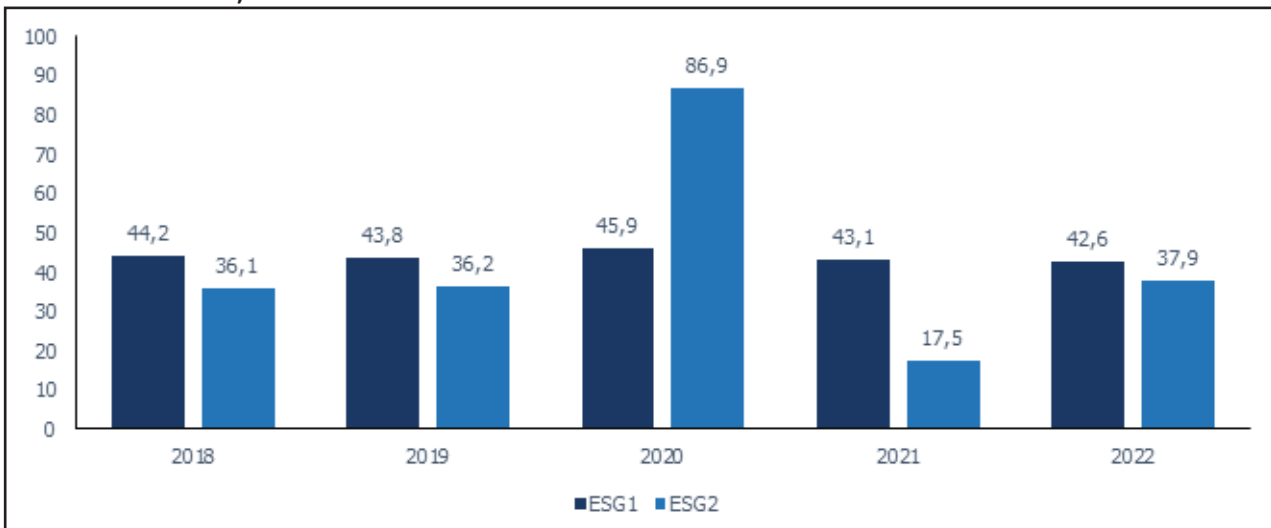

Fonte: SDEJDT - Serviço Distrital de Educação, Juventude e Tecnologia de Vanduzi

A large, stylized, light-colored number '6' is centered on the page, serving as a background for the text.

6. SAÚDE

INFRAESTRUTURAS SAÚDE DO DISTRITO DE VANDUZI

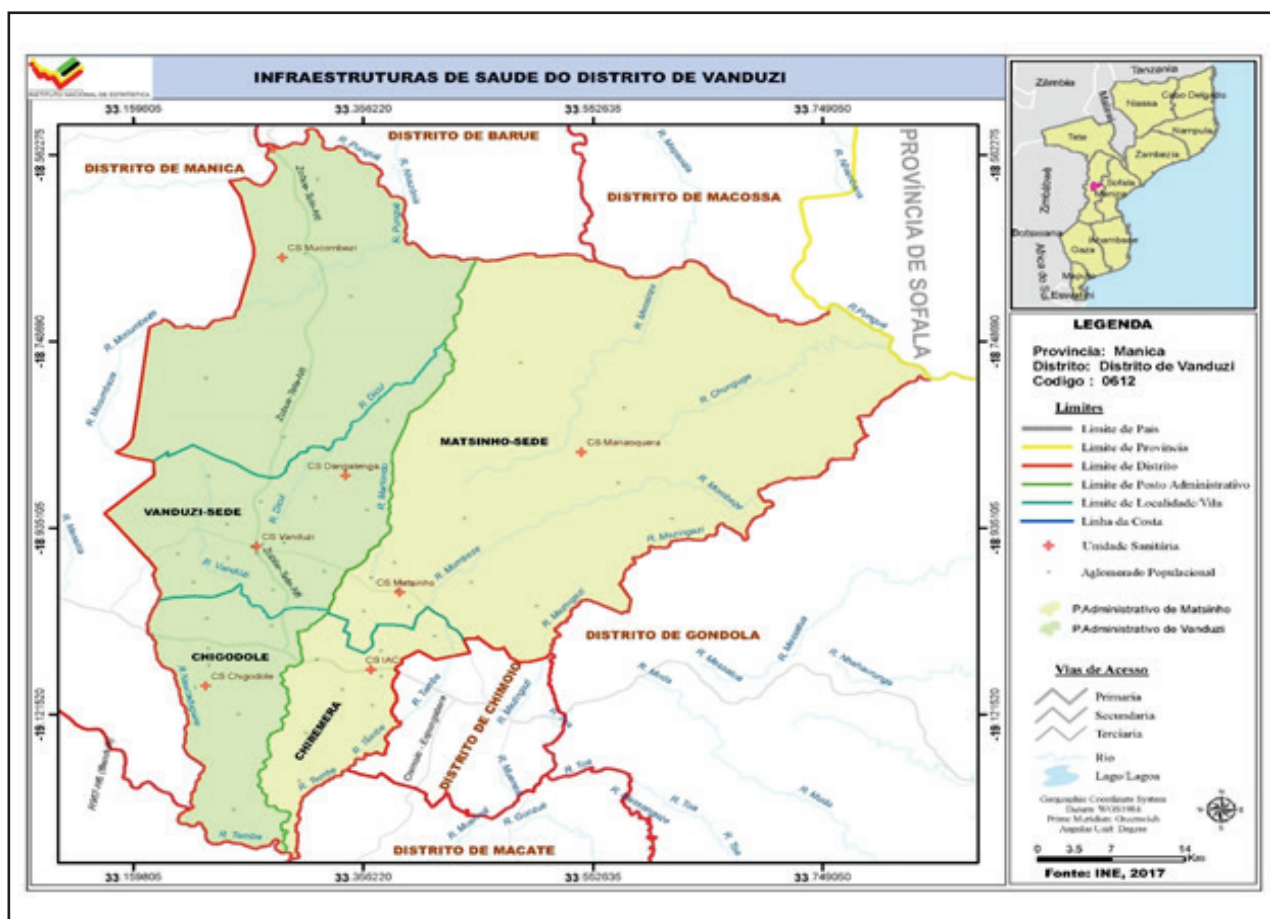

Quadro 6.1 Unidades hospitalares. Distrito de Vanduzi, 2018 - 2022

Unidade Territorial	Hospitais					Centros de Saúde				
	2018	2019	2020	2021	2022	2018	2019	2020	2021	2022
Distrito de Vanduzi	8	8	9	9	9
P.A de Vanduzi Sede	5	5	6	6	6
P.A de Matsinho	3	3	3	3	3

Fonte:SDSMAS- Serviço Distrital de Saúde, Mulher e Acção Social de Vanduzi

Quadro 6.2 – Camas de internamento e maternidade, segundo posto administrativo. Distrito de Vanduzi, 2018-2022

Unidade Territorial	Camas de internamento ou gerais					Camas de maternidade				
	2018	2019	2020	2021	2022	2018	2019	2020	2021	2022
Distrito de Vanduzi	15	15	15	15	19	69	69	71	37	37
P.A de Vanduzi Sede	15	15	15	15	19	56	56	58	28	28
P.A de Matsinho	13	13	13	9	9

Fonte:SDSMAS- Serviço Distrital de Saúde, Mulher e Acção Social de Vanduzi

Quadro 6.3 Serviço Materno Infantil, Distrito de Malema, 2018 - 2022

Unidade Territorial	1.ªs Consultas pré-natais					Partos institucionais				
	2018	2019	2020	2021	2022	2018	2019	2020	2021	2022
Distrito de Vanduzi	8 527	9 564	10 753	12 319	12 675	6 118	7 373	7 052	7 048	7 486
P.A de Vanduzi Sede	5 599	5 956	6 833	8 091	8 477	3 563	4 314	4 007	4 324	4 479
P.A de Matsinho	2 928	3 608	3 920	4 228	4 198	2 555	3 059	3 045	2 724	3 007

Continua

Unidade Territorial	Consultas pós-parto					Consultas de crianças de 0 - 4 anos				
	2018	2019	2020	2021	2022	2018	2019	2020	2021	2022
Distrito de Vanduzi	6 257	7 523	7 128	6 853	7 486
P.A de Vanduzi Sede	2 565	2 565	2 565	4 324	4 479
P.A de Matsinho	2 565	2 565	2 565	2 529	3 007

Fonte:SDSMAS- Serviço Distrital de Saúde, Mulher e Acção Social de Vanduzi

Quadro 6.4 – Pessoal do Sistema Nacional de Saúde por Categoria, segundo posto administrativo. Distrito de Vanduzi, 2018 - 2022

Unidade Territorial	Médicos					Técnicos Superiores				
	2018	2019	2020	2021	2022	2018	2019	2020	2021	2022
Distrito de Vanduzi	2	2	2	2	4	4	4	8	13	19
P.A de Vanduzi Sede	2	2	2	2	3	4	4	8	13	17
P.A de Matsinho	1	2

Continua

Continuação

Unidade Territorial	Técnicos Médios					Enfermeiros				
	2018	2019	2020	2021	2022	2018	2019	2020	2021	2022
Distrito de Vanduzi	69	93	114	113	204	18	23	24	76	76
P.A de Vanduzi Sede	58	78	93	91	204	17	22	22	70	70
P.A de Matsinho	11	15	21	22	...	1	1	2	6	6

Continua

Continuação

Unidade Territorial	Técnicos Básicos				
	2018	2019	2020	2021	2022
Distrito de Vanduzi	19	9	4	4	2
P.A de Vanduzi Sede	18	8	3	3	2
P.A de Matsinho	1	1	1	1	...

Fonte:SDSMAS- Serviço Distrital de Saúde, Mulher e Acção Social de Vanduzi

Quadro 6.4.1 – Profissional de saúde por 1000 Habitantes. Distrito de Vanduzi, 2018 – 2022

Indicador	2018	2019	2020	2021	2022
Médico/1000 hab.	0,5	0,7	0,8	0,8	0,02
Enfermeiro/1000 hab.	0,1	0,1	0,1	0,5	0,6

Fonte:SDSMAS- Serviço Distrital de Saúde, Mulher e Acção Social de Vanduzi

Quadro 6.5 – Vacinas Administradas no Âmbito do Programa Alargado de Vacinação, por tipo, segundo posto administrativo. Distrito de Vanduzi, 2018 - 2022

Unidade Territorial	BCG					DPT/Hep. B 3ª DOSE				
	2018	2019	2020	2021	2022	2018	2019	2020	2021	2022
Distrito de Vanduzi	7 107	6 945	7 123	8 582	5 581	6 468	5 768	6 503	5 506	3 668
P.A de Vanduzi Sede	4 355	4 167	4 295	5 524	2 475	4 302	3 621	4 007	3 589	2 557
P.A de Matsinho	2 752	2 778	2 828	3 058	3 106	2 166	2 147	2 496	1 917	1 111

Continua

Continuação

Unidade Territorial	SARAMPO (VAS1)					SARAMPO (VAS2)				
	2018	2019	2020	2021	2022	2018	2019	2020	2021	2022
Distrito de Vanduzi	6 448	5 399	6 160	6 173	7 059	4 039	3 973	4 520	5 401	4 951
P.A de Vanduzi Sede	4 024	3 486	3 727	3 653	4 458	2 274	2 476	2 391	2 804	2 779
P.A de Matsinho	2 424	1 913	2 433	2 520	2 601	1 765	1 497	2 129	2 597	2 172

Fonte:SDSMAS- Serviço Distrital de Saúde, Mulher e Acção Social de Vanduzi

**Quadro 6.5.1 – Taxa de Cobertura do Programa Alargado de Vacinação, por tipo de vacina administrada.
Distrito de Vanduzi, 2018-2022**

Vacinas	2018	2019	2020	2021	2022
BCG	5,8	5,5	5,5	6,6	7,8
DPT 1 +HB	5,2	4,6	5,1	4,2	6,7
SARAMPO (VAS1)	5,2	4,3	4,8	4,7	5,3
SARAMPO (VAS2)	3,2	3,2	3,5	4,1	4,9

Fonte:SDSMAS- Serviço Distrital de Saúde, Mulher e Acção Social de Vanduzi



AGRICULTURA,
PRODUÇÃO ANIMAL E
ACTIVIDADES DOS SERVIÇOS
RELACIONADOS

Quadro 7.1 Associações e Extensionistas, segundo posto administrativo. Distrito de Vanduzi, 2018 - 2022

Unidade Territorial	Associações				
	2018	2019	2020	2021	2022
Distrito de Vanduzi	1	1	1	1	42
P.A de Vanduzi Sede	1	1	1	1	30
P.A de Matsinho	12

Continua

Continuação

Unidade Territorial	Extensionistas									
	2018		2019		2020		2021		2022	
	M	HM	M	MH	M	MH	M	MH	M	MH
Distrito de Vanduzi	1	11	1	12	1	15	1	12	13	34
P.A de Vanduzi Sede	1	11	1	12	1	15	1	12	6	17
P.A de Matsinho	7	17

Fonte: SDAE – Serviço Distrital de Actividade Económicas

Quadro 7.2 Agricultores assistidos, segundo posto administrativo. Distrito de Vanduzi, 2018 - 2022

Unidade Territorial	Agricultores Assistidos									
	2018		2019		2020		2021		2022	
	M	MH	M	MH	M	MH	M	MH	M	MH
Distrito de Vanduzi	1	5 292	1	5 540	1	5 617	1	5 617	...	9 250
P.A de Vanduzi Sede	1	5 292	1	5 540	1	5 617	1	5 617	...	9 250
P.A de Matsinho

Fonte: SDAE - Serviço Distrital de Actividades Económicas

Quadro 7.3 – Efectivos Bovino, segundo posto administrativo Distrito de Malema, 2018 - 2022

Unidade Territorial	2018	2019	2020	2021	2022
Distrito de Vanduzi	28 211	28 221	29 897	34 578	34 706
P.A de Vanduzi Sede	28 211	28 221	29 897	34 578	34 706
P.A de Matsinho

Fonte: SDAE - Serviço Distrital de Actividades Económicas



AQUACULTURA

Quadro 8.1 Tanques existentes e povoados, segundo posto administrativo. Distrito de Vanduzi, 2018- 2022

	Tanques construídos					
	2018	2019	2020	2021	2022	
Distrito de Vanduzi	8	15	11	14		42
P.A de Vanduze Sede	6	10	7	12		38
P.A de Matsinho	2	5	4	2		4

Continua

Continuação

	Tanques povoados					
	2018	2019	2020	2021	2022	
Distrito de Vanduzi	8	15	11	16		...
P.A de Vanduze Sede	6	10	7	14		...
P.A de Matsinho	2	5	4	2		...

Fonte: SDAE-Serviço Distrital de Atividades Económicas de Vanduzi

Quadro 8.2 Gaiolas existentes e povoados, segundo posto administrativo. Distrito de Vanduzi, 2018-2022

	Gaiolas construídas					
	2018	2019	2020	2021	2022	
Distrito de Vanduzi	..	6	6	6		...
P.A de Vanduze Sede
P.A de Matsinho	..	6	6	6		...

Continua

Continuação

	Gaiolas povoadas					
	2018	2019	2020	2021	2022	
Distrito de Vanduzi	..	6	6	6		...
P.A de Vanduze Sede
P.A de Matsinho	..	6	6	6		...

Quadro 8.3 Piscicultores e aquacultores, segundo posto administrativo. Distrito de Vanduzi, 2018-2022

Unidade Territorial	Piscicultores									
	2018		2019		2020		2021		2022	
	H	M	H	M	H	M	H	M	H	M
Distrito de Vanduzi	60	..	60
P.A de Vanduze Sede	38	..	38
P.A de Matsinho	22	..	22

Fonte: SDAE-Serviço Distrital de Atividades Económicas de Vanduzi

Quadro 8.4 Produção de peixe (Toneladas) segundo posto administrativo, 2018-2022

Unidade Territorial	Nº de camas					
	2018	2019	2020	2021	2022	
Província de Manica	2 526	2 647	2 858	4 638		2 778
Distrito de Vanduzi	95	134	134	86		86
P.A de Vanduze Sede	72	85	85	64		64
P.A de Matsinho	23	49	49	22		22

Fonte: SDAE-Serviço Distrital de Atividades Económicas de Vanduzi



9. TURISMO

**Quatro 9.1 – Estabelecimentos Hoteleiros, segundo posto administrativo.
Distrito de Vanduzi, 2018-2022**

Unidade Territorial	Nº de Estabelecimentos hoteleiros				
	2018	2019	2020	2021	2022
Província de Manica	516	569	562	630	158
Distrito de Vanduzi	17	15	16	18	18
P.A de Vanduze Sede	11	10	11	13	12
P.A de Matsinho	6	5	5	5	5

Continua

Continuação

Unidade Territorial	Nº de quartos				
	2018	2019	2020	2021	2022
Província de Manica	1 934	2 037	3 604	3 233	1 840
Distrito de Vanduzi	86	124	105	105	105
P.A de Vanduze Sede	64	77	68	68	68
P.A de Matsinho	22	47	37	37	37

Continua

Continuação

Unidade Territorial	Nº de camas				
	2018	2019	2020	2021	2022
Província de Manica	2 526	2 647	2 858	4 638	2 778
Distrito de Vanduzi	95	134	134	86	86
P.A de Vanduze Sede	72	85	85	64	64
P.A de Matsinho	23	49	49	22	22

Fonte: SDAE-Serviço Distrital de Atividades Económicas de Vanduzi



100

INSTITUIÇÕES
FINANCEIRAS E MEIOS DE
PAGAMENTO

Quadro 10.1 Instituições financeiras. Distrito de Vanduzi, 2018 - 2022

Instituições Financeiras	Província				
	2018	2019	2020	2021	2022
Número de Balcões	31	30	9	3	28
Cooperativa de Crédito
Instituições de Micro Finanças	4	5	5	5	10
Outros	1	1	1	1	..

Fonte: Banco de Moçambique

Quadro 10.2 Meios de Pagamento (ATM's e POS's). Distrito de Vanduzi, 2018 - 2022

Meios de Pagamento	Província				
	2018	2019	2020	2021	2022
ATM's	38	57	58	64	64
POS's	943	1 246	1 042	1 078	1 292

Fonte: Banco de Moçambique

11. GLOSSÁRIO

Conceitos e definições gerais

Agricultores assistidos: conjunto de produtores agrícolas abrangidos pelos serviços de extensão. Portanto, camponeses que, periodicamente, lhes são transmitidas técnicas melhoradas de produção, pelo extensionista.

Aquicultura: actividade que consiste na criação de espécies aquáticas em ambiente controlado, a fim de gerar renda e alimento

Associação agrária: organização de camponeses ou produtores agrícolas ou agro-pecuários orientados à satisfação dos interesses comuns, ligados com a produção, processamento e comercialização de produtos agro-pecuários. A associação pode ser ou não registada legalmente.

Consultas de 0 – 4 anos: atenção e episódios agudos e crónicos, assim com a coordenação e acompanhamento efectivo aos problemas de desenvolvimento da criança. Tem como componentes:

Supervisão da saúde;

- Avaliação do crescimento e desenvolvimento;
- Avaliação psicossocial da criança e da família e;
- Imunização.

Consultas pós-parto: consultas feitas a uma mulher que acaba de dar, não importa se deu ou não o parto na unidade hospitalar.

Consultas pré-natais: acompanhamento feito a uma gestante desde o momento que confirma a gravidez até o período do parto. É realizado mensalmente.

Densidade populacional (demográfica): medida expressa pela relação entre a população e a superfície do território, geralmente aplicada a seres humanos. É expressa em habitantes por quilómetros quadrados (hab./km²).

Extensionista: individuo com formação média/superior em agropecuária que garante a transmissão, de forma contínua, de informações úteis aos produtores agropecuários, com intuito de adquirirem capacidades e atitudes necessárias para a produção agrária.

Partos institucionais: partos realizados nas unidades hospitalares.

Rácio alunos/professor: média de alunos assistidos por um professor.

Receita consignada: receita pública proveniente de tributos – impostos, taxas ou contribuições especiais – estabelecido em dispositivo legal que a vincula na totalidade, ou em parte, a um ou mais objectivos específicos.

Sistema de abastecimento de água: equipamento instalado para captação, tratamento e distribuição de água para o consumo doméstico.

Saúde materno-infantil: conjunto de cuidados e acompanhamentos feitos a partir da gravidez até os cuidados da criança até aos 14 anos.



INSTITUTO NACIONAL DE ESTATÍSTICA
Av. 25 de Setembro edifício do Governo antigo CP 350
4º andar Cel:82 304 4801