

# ESTATÍSTICAS DO DISTRITO CHIFUNDE

**2018 - 2022**



INSTITUTO NACIONAL DE ESTATÍSTICA







INSTITUTO NACIONAL DE ESTATÍSTICA  
DELEGAÇÃO PROVINCIAL DE TETE

# **Estatísticas do Distrito de Chifunde**

## **2018–2022**

**Junho de 2023**

## **Presidência**

Eliza Mónica Ana Magaua

**Presidente**

## **FICHA TÉCNICA**

### **Título**

Estatísticas do Distrito de Chifunde, 2018 - 2022

### **Editor**

Instituto Nacional de Estatística  
Direcção de Integração, Coordenação e Relações Externas  
Av. 24 de Julho, nº 1 989, CP 493, 4º Andar  
Maputo - Moçambique  
*e-mail:* info@ine.gov.mz  
*web:* www.ine.gov.mz

### **Produção**

Ana Paula Dava, Maria Alice Chiponde, Teixeira Mandlate, Belmiro Daniel, João Mangué, Valentim Raposo, Pedro Fumo, Maria Ines Sumbana, Faruk Nguenha, Ilidio Xerinda, Iolanda Muchanga, Gertrudes Nhampossa, José Tomo, Felisberto Bagnath, Nilda Muando, Júlio Biza e Teresa Pinto Teixeira e Osvaldo Chimbango

### **Delegação Provincial de Tete**

Marcelo Amos (Delegado)  
Teresa Pinto Teixeira (Coordenadora Provincial)  
Osvaldo Chimbango (Coordenador Provincial Adjunto)

### **Coordenação Nacional**

Ernesto da Silva Samo (Director Nacional Adjunto da DCNIG- Direcção de Contas Nacionais e Indicadores Globais)  
Paulo Lipanga (Director Nacional Adjunto da DICRE- Direcção de Integração, Coordenação e Relações Externas)

### **Pontos Focais do Distrito**

Jacinto Bento Alone, Cecília Ângelo Benjamim Goa

### **Pontos Focais Postos Administrativos**

Júlio Inoque Andrade, Frederico Cachone, Zenia Jone Candiroco, Luís Alberto Júnior, Madalena Risco Samanhada, Azevedo Gomes Pensa

### **Controlo de Qualidade:**

Cipriano Cláudio (Director da DCNIG)  
Pedro Duce (Director DEMOVIS- Direcção de Estatísticas Demográficas, Vitais e Sociais)  
Ernesto da Silva Samo (Director Nacional Adjunto da DCNIG)  
Paulo Lipanga (Director Nacional Adjunto da DICRE)  
Marcelo Caetano Amós (Delegado)

### **Design e Grafismo**

Mário Chivambo

### **Difusão**

Instituto Nacional de Estatística  
Departamento de Difusão da DICRE

Disponível em formato digital no website do INE

## **Sinais Convencionais**

- .. Categoria não aplicável
- ... Dados não disponíveis à data da publicação
- 0 Dado muito menor que a unidade de medida usada
- \* Dado rectificado
- Resultado nulo

## **Siglas e Abreviaturas**

<b>BCG</b>	Bacilo Calmentt Guerin
<b>DPINE</b>	Delegação Provincial do INE
<b>DTP</b>	Difteria Pertussis Tétano
<b>EPC</b>	Escola Primária Completa
<b>EP1</b>	Escola Primária do 1º Grau
<b>EP2</b>	Escola Primária do 2º Grau
<b>ESG1</b>	Escola Secundária Geral do 1º Ciclo
<b>ESG2</b>	Escola Secundária Geral do 2º Ciclo
<b>INE</b>	Instituto Nacional de Estatística
<b>VAS1</b>	Vacinação Anti Sarampo 1ª dose
<b>VAS2</b>	Vacinação Anti Sarampo 2ª dose

## **PREFÁCIO**

A crescente procura de informação estatística sobre o distrito como polo de desenvolvimento, impõe novos desafios ao INE, de produzir estatísticas daquele nível territorial.

É neste quadro, que o INE decidiu criar uma unidade de Estatísticas Territoriais, com a responsabilidade de produzir estatísticas que respondessem àquela necessidade de informação.

Com o espírito comum de participar no desenvolvimento do distrito, foram realizadas diversas acções e, em Maio de 2010, foi lançada a 1.ª Edição da Publicação Estatísticas Territoriais, apresentando dados básicos sobre o perfil da realidade sociodemográfica e económica do distrito.

Prosseguindo acções com vista à melhoria de qualidade dos serviços, foi feita uma revisão dos dados, para além do acréscimo de dados e extensão da série para cinco anos, 2018 – 2022. A presente publicação, foi elaborada mediante o levantamento das necessidades estatísticas do distrito e da informação estatística disponível.

Como qualquer obra, a Publicação Estatísticas Territoriais está sujeita a críticas e sugestões, as quais o INE acolhe e agradece, pois servirão para melhorar futuras edições.

O INE agradece, em especial, todas as entidades que directa ou indirectamente contribuíram na elaboração desta edição e, convida os utilizadores a visitar o seu sítio em [www.ine.gov.mz](http://www.ine.gov.mz), ou os seus centros de documentação, na sua sede, em Maputo e em todas as suas delegações provinciais.

Maputo, Junho de 2023

A Presidente

Eliza Mónica Ana Magaua

## Índice Geral

1. DADOS GERAIS .....	8
2. TERRITORIO E CLIMA .....	9
3. POPULAÇÃO .....	10
4. ABASTECIMENTO DE ÁGUA .....	13
5. EDUCAÇÃO .....	15
6. SAÚDE .....	20
7. AGRICULTURA, PRODUÇÃO ANIMAL E SERVIÇOS RELACIONADOS .....	27
8. AQUACULTURA .....	28
9. TURISMO E ALOJAMENTO .....	30
10. FINANÇAS PÚBLICAS .....	31
11. INSTITUIÇÕES FINANCEIRAS E MEIOS DE PAGAMENTO .....	32
12. GLOSSÁRIO.....	33

## 1. DADOS GERAIS

Quadro 1.1 – Dados gerais do Distrito de Chifunde, 2022

Descrição	Distrito	Província	Distr./Prov. (%)
<b>Território, população e outras características</b>			
Área (km <sup>2</sup> )	10 505	100 724	10,4
População (Hab.)	177 976	3 080 446	5,8
Densidade populacional (Hab./km <sup>2</sup> )	16,0	30,6	...
Número médio de membros nos agregados familiares	4,5	4,4	...
Número médio de membros nas habitações particulares	4,4	4,3	...
Taxa de analfabetismo (%)	51,6	45,3	...
<b>Infra-estruturas sociais</b>			
Unidades hospitalares	10		
Edifícios escolares	91		
Fontes de água públicas	219		
<b>Economia</b>			
Principais actividades económicas	Agricultura		
Principais produtos produzidos no distrito	Milho, Feijão, Mandioca e Soja		

Fonte: Instituto Nacional de Estatística e Secretaria distrital

## 2. TERRITORIO E CLIMA

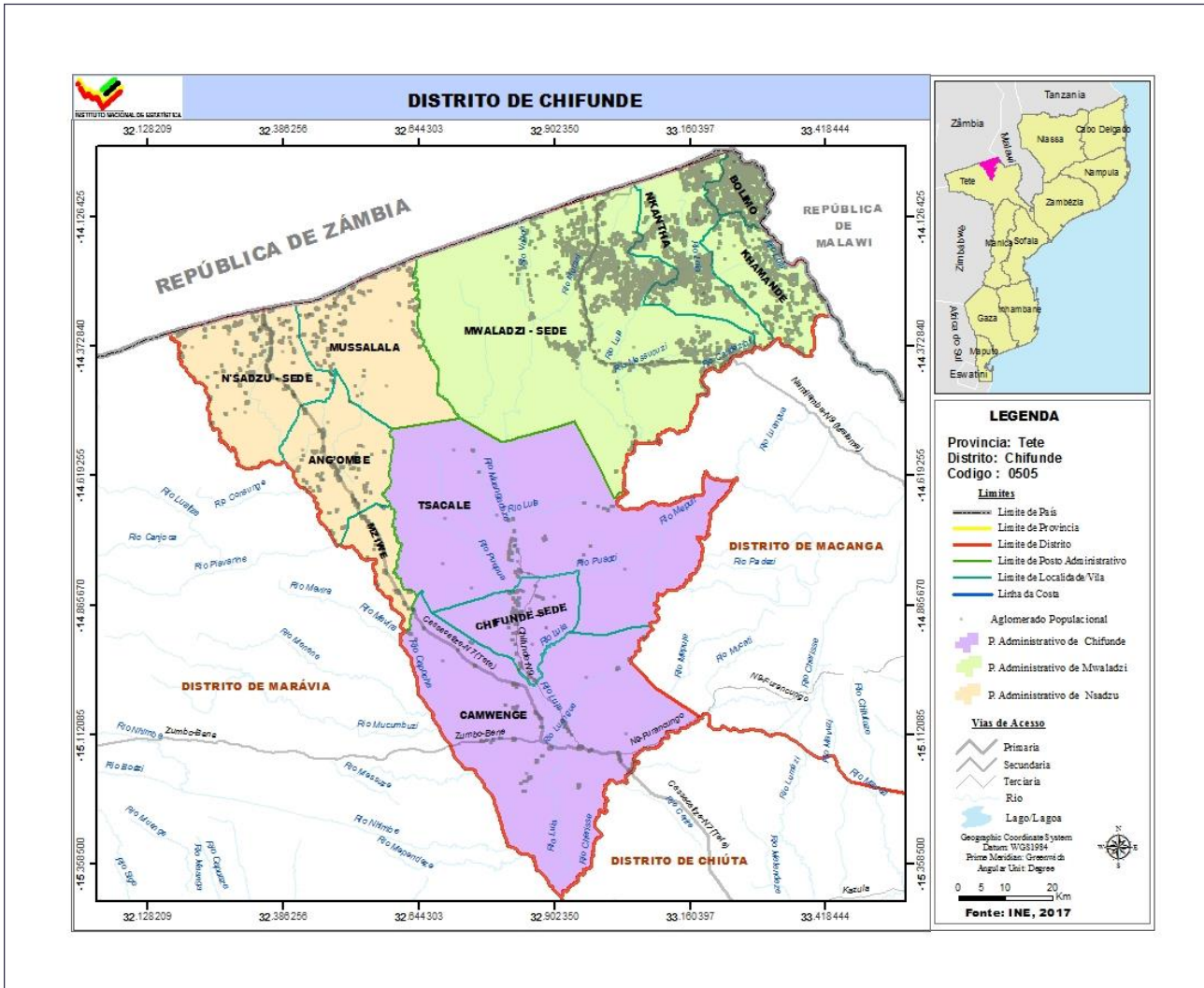

**Quadro 2.1 – Localização Geográfica do Distrito de Chifunde**

Limites			
Norte	Sul	Este	Oeste
República do Malawi e Zâmbia	Distrito de Chiúta	Distrito de Macanga	Distrito de Marávia

Fonte: Secretaria Distrital

**Quadro 2.2 Temperaturas, precipitação e humidade registadas na sede distrital. Distrito de Chifunde, 2018 - 2022**

Descrição	2018	2019	2020	2021	2022
Temperatura média (°C)	...	...	...	...	...
Temperatura máxima média (°C)	...	...	...	...	...
Temperatura mínima média (°C)	...	...	...	...	...
Temperatura máxima absoluta (°C)	42,9	44,0	44,1	...	...
Temperatura mínima absoluta (°C)	9,6	8,4	11,6	...	...
Precipitação (mm)	508,1	278,8	536,7	...	...
Humidade relativa (%)	78,0	54,0	54,0	...	...

Fonte: SDPI - Serviço Distrital de Planeamento e Infraestrutura

### 3. POPULAÇÃO

**Quadro 3.1 - População por sexo, segundo idade. Distrito de Chifunde, 2018- 2022**

Idade	População por sexo							
	2017		2018		2019		2020	
	M	HM	M	HM	M	HM	M	HM
<b>Total</b>	<b>80 080</b>	<b>158 144</b>	<b>81 874</b>	<b>161 949</b>	<b>83 703</b>	<b>165 817</b>	<b>85 578</b>	<b>169 773</b>
0 - 4	14 556	29 067	14 033	28 155	13 486	27 200	13 082	26 543
5-9	13 560	27 393	14 152	28 499	14 722	29 571	15 115	30 294
10-14	10 273	21 055	10 772	22 105	11 323	23 188	11 892	24 262
15-19	8 559	16 754	8 684	17 250	8 849	17 823	9 073	18 491
20-24	7 771	14 447	7 946	14 847	8 023	15 149	8 045	15 411
25-29	5 474	10 837	5 823	11 402	6 242	12 036	6 681	12 686
30-34	4 353	8 420	4 436	8 635	4 532	8 916	4 661	9 266
35-39	3 707	7 348	3 799	7 474	3 864	7 540	3 915	7 586
40-44	2 708	5 491	2 841	5 739	3 000	6 028	3 168	6 324
45-49	2 178	4 305	2 234	4 447	2 285	4 573	2 339	4 699
50-54	1 675	3 150	1 739	3 282	1 806	3 435	1 874	3 599
55-59	1 278	2 469	1 318	2 528	1 368	2 594	1 424	2 669
60-64	1 118	2 094	1 117	2 098	1 119	2 114	1 127	2 143
65-69	985	1 860	1 010	1 897	1 021	1 903	1 022	1 891
70-74	646	1 193	686	1 263	735	1 354	789	1 452
75-79	543	993	530	966	521	944	520	935
80+	695	1 269	753	1 362	804	1 447	850	1 520

Continua

**Quadro 3.1 - População por sexo, segundo idade. Distrito de Chifunde, 2018 – 2022**

Continuação

Idade	População por sexo							
	2021		2022		2023		2024	
	M	HM	M	HM	M	HM	M	HM
<b>Total</b>	<b>87 500</b>	<b>173 824</b>	<b>89 474</b>	<b>177 976</b>	<b>91 502</b>	<b>182 239</b>	<b>93 589</b>	<b>186 620</b>
0 - 4	13 104	26 760	14 103	28 944	14 377	29 501	14 680	30 120
5-9	15 020	30 038	13 863	27 656	13 357	26 768	12 823	25 830
10-14	12 470	25 333	13 062	26 427	13 649	27 523	14 216	28 588
15-19	9 378	19 277	9 771	20 182	10 266	21 221	10 811	22 294
20-24	8 071	15 711	8 147	16 110	8 274	16 602	8 439	17 168
25-29	7 068	13 287	7 357	13 795	7 530	14 190	7 609	14 490
30-34	4 847	9 680	5 101	10 155	5 438	10 703	5 844	11 316
35-39	3 968	7 660	4 037	7 800	4 119	8 010	4 214	8 283
40-44	3 322	6 585	3 445	6 783	3 535	6 907	3 600	6 977
45-49	2 411	4 850	2 508	5 038	2 636	5 275	2 788	5 550
50-54	1 940	3 761	2 002	3 913	2 056	4 046	2 105	4 165
55-59	1 482	2 757	1 541	2 861	1 602	2 984	1 665	3 127
60-64	1 143	2 182	1 171	2 230	1 209	2 285	1 255	2 347
65-69	1 019	1 877	1 017	1 870	1 017	1 875	1 019	1 890
70-74	836	1 537	872	1 597	894	1 629	904	1 635
75-79	530	947	551	982	585	1 040	628	1 115
80+	890	1 582	925	1 635	956	1 681	988	1 725

Fonte: INE - Instituto Nacional de Estatística, Projecções da População 2017 – 2050

**Quadro 3.2 - População, segundo idades seleccionadas. Distrito de Chifunde, 2018 - 2022**

Idades seleccionadas	População por sexo							
	2017		2018		2019		2020	
	M	HM	M	HM	M	HM	M	HM
0	2 017	3 994	2 851	5 854	2 887	5 924	2 942	6 036
1 - 4	12 539	25 073	11 181	22 301	10 599	21 277	10 140	20 508
0-14	38 388	77 515	38 957	78 758	39 531	79 960	40 089	81 100
15-24	16 331	31 201	16 630	32 097	16 873	32 972	17 118	33 902
15-44	32 573	63 296	33 529	65 347	34 512	67 492	35 544	69 764
15-49	34 750	67 601	35 763	69 794	36 797	72 065	37 883	74 463
15-64	38 822	75 314	39 938	77 702	41 090	80 209	42 308	82 874
50-64	1 675	3 150	1 739	3 282	1 806	3 435	1 874	3 599
55 e +	5 266	9 878	5 414	10 114	5 569	10 357	5 731	10 611
65 e +	2 870	5 315	2 979	5 488	3 082	5 649	3 181	5 799
75 e +	1 239	2 262	1 283	2 328	1 326	2 391	1 370	2 455
5 - 10	15 870	32 124	16 606	33 495	17 268	34 729	17 751	35 615
6	2 825	5 689	2 974	5 975	3 114	6 244	3 185	6 374
6 - 11	15 030	30 541	15 761	31 903	16 495	33 271	17 156	34 503
11 - 12	4 171	8 590	4 417	9 077	4 695	9 602	4 929	10 027
12 - 14	5 810	11 895	6 031	12 419	6 347	13 076	6 734	13 826
13-15	5 596	11 355	5 746	11 781	5 967	12 304	6 282	12 960
15 - 17	5 243	10 395	5 356	10 769	5 481	11 161	5 631	11 584
16-17	3 438	6 774	3 512	7 019	3 596	7 285	3 676	7 538
18	1 667	3 217	1 678	3 291	1 707	3 399	1 752	3 536
18 e +	36 449	70 233	37 560	72 421	38 691	74 697	39 858	77 089

Fonte: INE - Instituto Nacional de Estatística, Projecções da População 2017-2050

Continua

Continuação

Idades seleccionadas	População por sexo							
	2021		2022		2023		2024	
	M	HM	M	HM	M	HM	M	HM
0	2 997	6 149	3 056	6 269	3 119	6 399	3 185	6 534
1 - 4	10 108	20 611	11 048	22 675	11 259	23 102	11 495	23 586
0-14	40 595	82 131	41 028	83 026	41 384	83 792	41 718	84 538
15-24	17 449	34 988	17 918	36 292	18 540	37 823	19 250	39 462
15-44	36 654	72 201	37 859	74 825	39 163	77 633	40 518	80 528
15-49	39 065	77 051	40 367	79 863	41 799	82 908	43 306	86 078
15-64	43 630	85 751	45 081	88 867	46 666	92 223	48 332	95 716
50-64	1 940	3 761	2 002	3 913	2 056	4 046	2 105	4 165
55 e +	5 900	10 882	6 077	11 175	6 263	11 494	6 459	11 839
65 e +	3 275	5 943	3 365	6 084	3 452	6 224	3 539	6 366
75 e +	1 420	2 530	1 476	2 616	1 541	2 721	1 615	2 840
5 - 10	17 776	35 583	16 767	33 484	16 400	32 863	15 936	32 056
6	3 100	6 190	2 733	5 439	1 821	3 600	2 604	5 345
6 - 11	17 639	35 389	17 665	35 360	16 661	33 271	16 297	32 655
11 - 12	5 111	10 351	5 321	10 737	5 588	11 244	5 874	11 793
12 - 14	7 103	14 510	7 426	15 097	7 727	15 643	8 084	16 311
13-15	6 669	13 709	7 037	14 392	7 360	14 977	7 660	15 523
15 - 17	5 851	12 105	6 165	12 759	6 550	13 504	6 916	14 183
16-17	3 786	7 833	3 966	8 228	4 209	8 711	4 484	9 230
18	1 792	3 663	1 832	3 788	1 902	3 958	2 011	4 182
18 e +	41 054	79 588	42 281	82 192	43 568	84 944	44 955	87 899

Fonte: INE - Instituto Nacional de Estatística, Projecções da População 2017-2050

**Gráfico 3.1 - Pirâmide da População. Distrito de Chifunde, 2022**

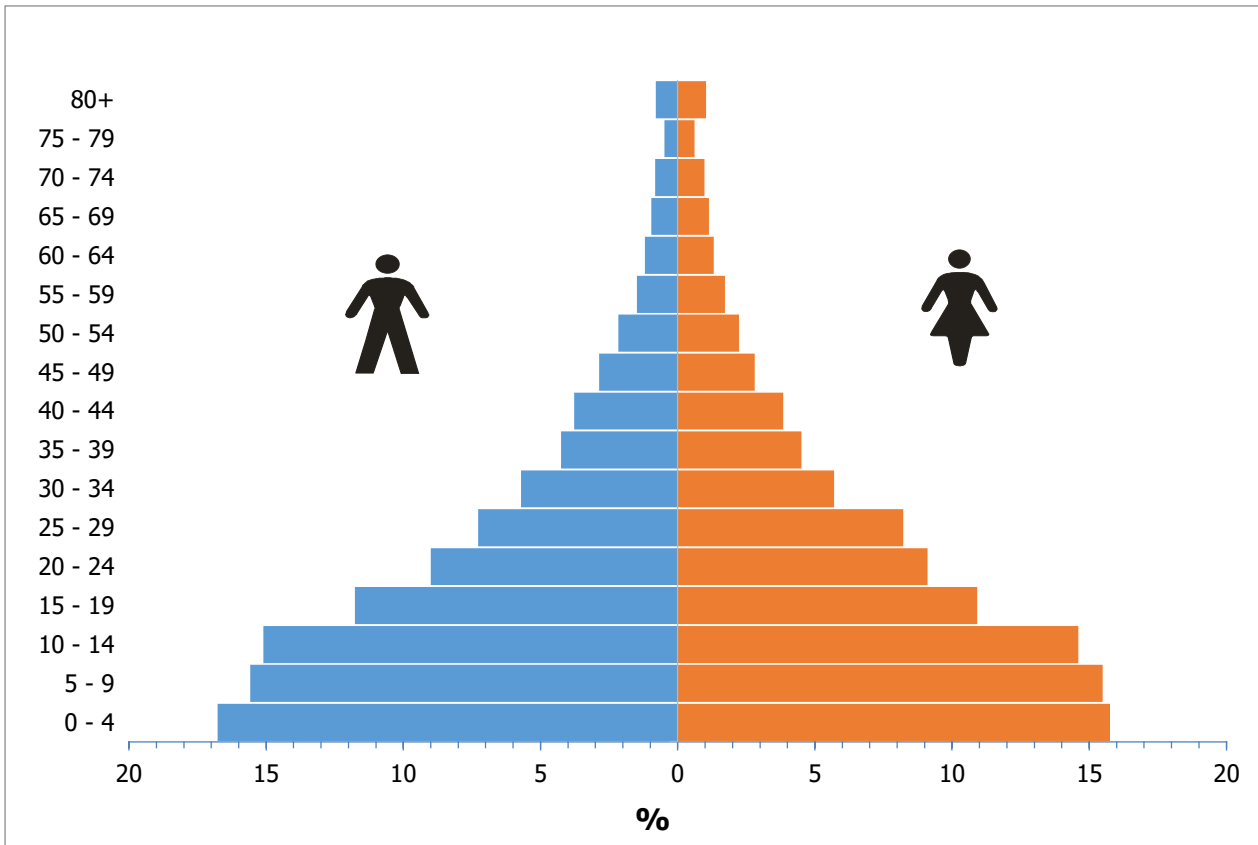

Fonte: INE - Instituto Nacional de Estatística, Projeções da População 2017-2050

## 4. ABASTECIMENTO DE ÁGUA

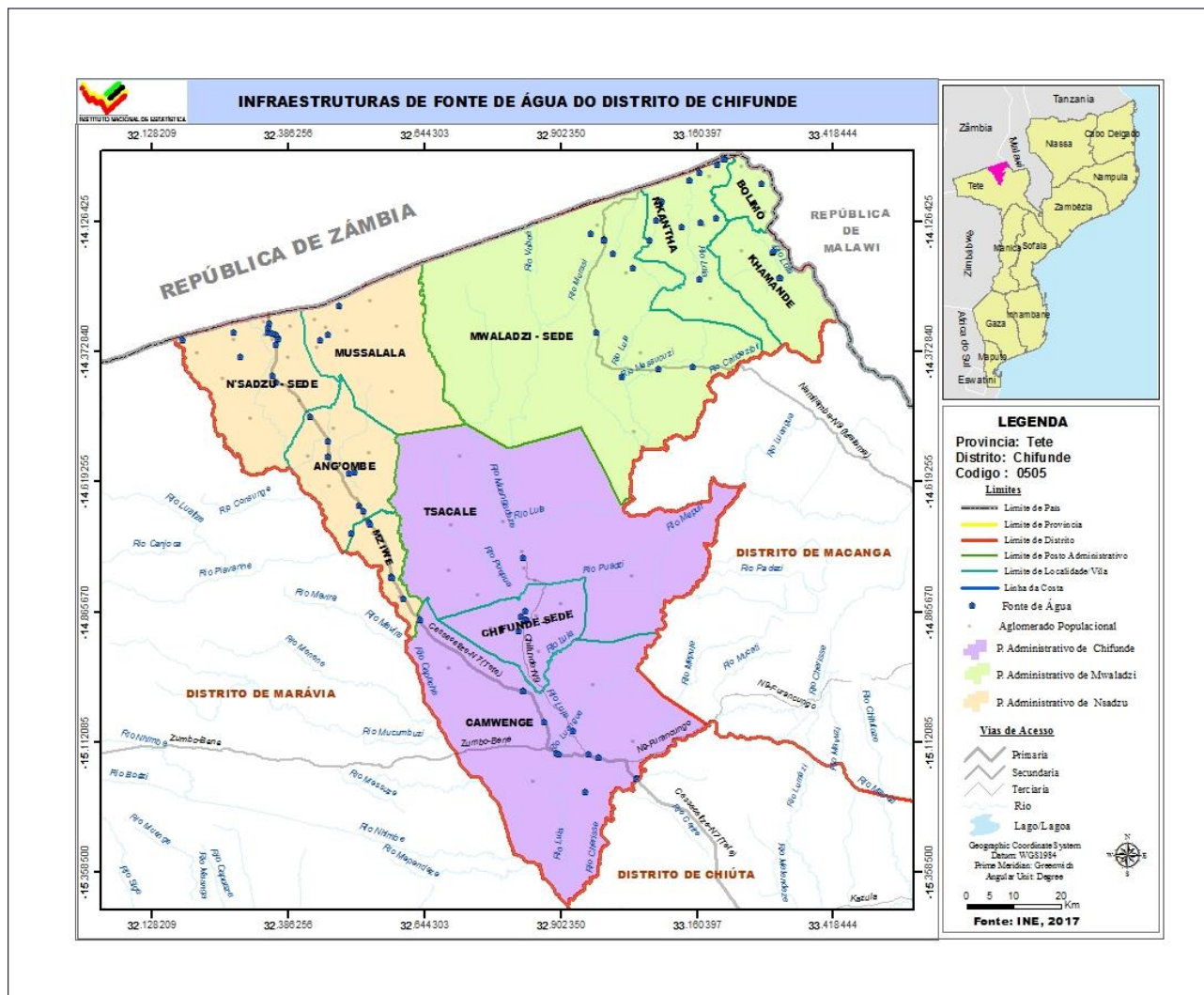

**Quadro 4.1 Abastecimento de água. Distrito de Chifunde, 2018 - 2022**

Descrição	2018	2019	2020	2021	2022
Fontes de água	163	173	183	209	219
População servida	55 500	58 500	61 500	79 800	82 800
Fonte de água/1000 hab.	1,0	1,0	1,1	1,2	1,2

Fonte: SDPI-Serviço Distrital de Planeamento e Infra-estrutura

**Quadro 4.2 Número de furos, poços e nascentes de água operacionais. Distrito de Chifunde, 2018-2022**

Unidade Territorial	Nº de furos Operacionais				
	2018	2019	2020	2021	2022
<b>Distrito</b>	<b>133</b>	<b>146</b>	<b>163</b>	<b>185</b>	<b>206</b>
P.A Chifunde	30	36	42	34	43
P.A Mualadzi	57	60	66	92	97
P.A Nsado	46	50	55	59	66

Fonte: SDPI-Serviço Distrital de Planeamento e Infra-estrutura

Continua

**Quadro 4.3 – População servida por fontes e sistemas de abastecimento de água. Distrito de Chifunde, 2018-2022**

Unidade Territorial	População servida por fontes de água					População servida por Sistemas de água				
	2018	2019	2020	2021	2022	2018	2019	2020	2021	2022
<b>Província</b>	...	...	...	...	...	...	...	...	...	...
<b>Distrito</b>	47 100	50 100	<b>53 100</b>	<b>60 600</b>	<b>63 600</b>	<b>8 400</b>	<b>8 400</b>	<b>8 400</b>	<b>19 200</b>	<b>19 200</b>
P.A Chifunde	10 800	12 000	12 600	12 600	13 800	3 000	3 000	3 000	1 200	1 200
P.A Mualadzi	20 400	21 300	22 500	30 000	30 000	5 400	5 400	5 400	18 000	18 000
P.A Nsadzo	15 900	16 800	18 000	18 000	19 800	-	-	-	-	-

Fonte: SDPI-Serviço Distrital de Planeamento e Infra-estrutura

Continua

## 5. EDUCAÇÃO

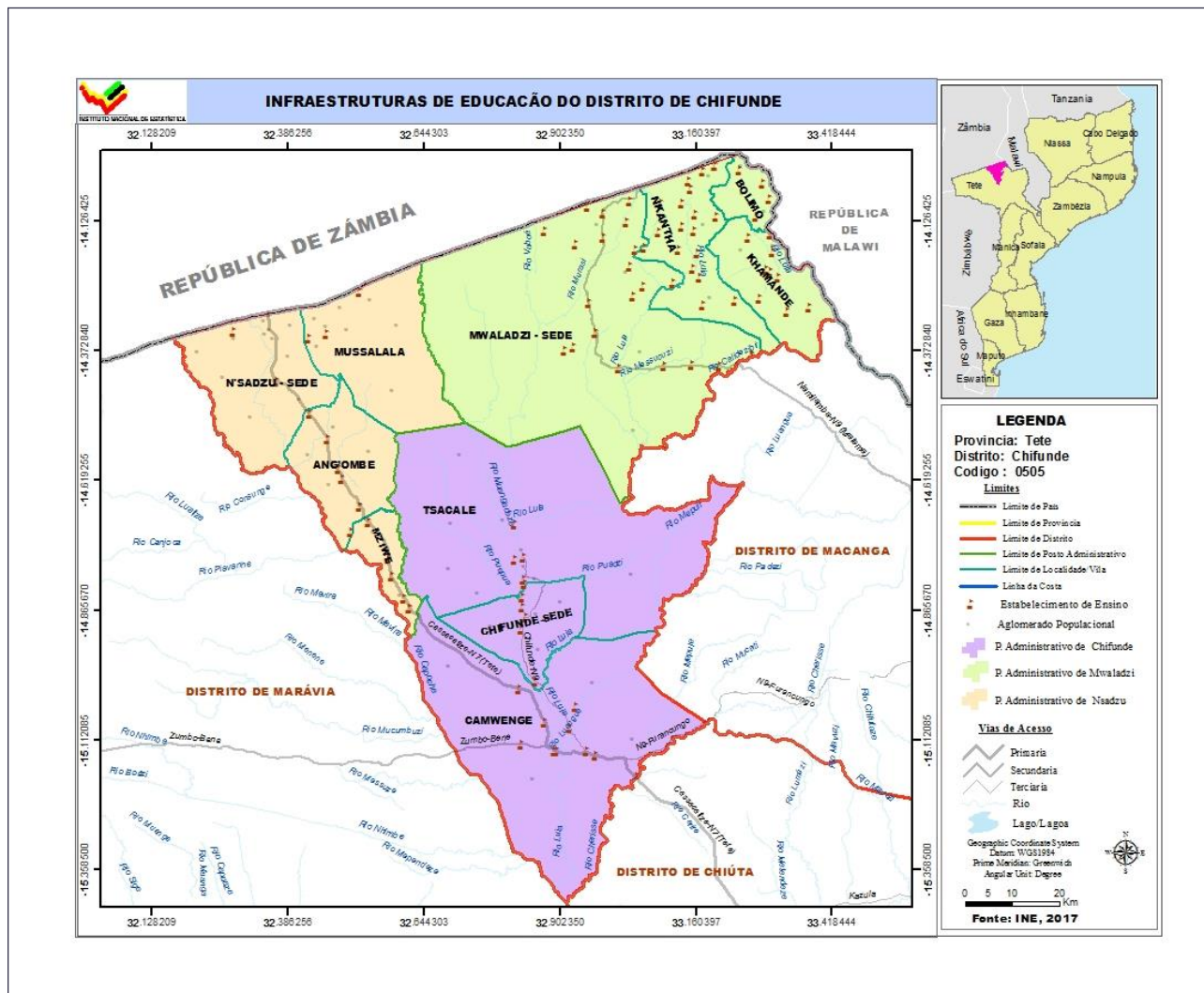

**Quadro 5.1 Escolas, alunos matriculados e professores em exercício segundo níveis de ensino. Distrito de Chifunde, 2018 - 2022**

Nível de Ensino	Descrição	Distrito de Chifunde					Província		Dist/Prov (%)	
		2018	2019	2020	2021	2022	2021	2022	2021	2022
EP1	Escolas	82	82	85	88	89	...	...	...	...
	Alunos matriculados	37 411	39 478	42 587	47 140	50 677	...	...	...	...
	Mulheres	19 013	20 217	22 005	24 350	26 188	...	...	...	...
	Professores em exercício	494	505	675	641	791	...	...	...	...
EP2	Escolas	28	29	36	37	37	...	...	...	...
	Alunos matriculados	4 534	4 850	5 539	6 066	7 455	...	...	...	...
	Mulheres	2 012	2 357	2 681	2 999	3 676	...	...	...	...
	Professores em exercício	117	115	135	120	39	...	...	...	...
ESG1	Escolas	1	2	2	2	2	...	...	...	...
	Alunos matriculados	2 118	2 456	2 765	2 623	2 940	...	...	...	...
	Mulheres	859	945	1 148	1 138	1 286	...	...	...	...
	Professores em exercício	47	42	41	48	57	...	...	...	...

Continua

**Quadro 5.1 Escolas, alunos matriculados e professores em exercício segundo níveis de ensino. Distrito de Chifunde, 2018 – 2022**

Continuação

Nível de Ensino	Descrição	Distrito de Chifunde					Província		Dist/Prov (%)	
		2018	2019	2020	2021	2022	2021	2022	2021	2022
ESG2	Escolas	-	2	2	2	2	...	...	...	...
	Alunos matriculados	-	414	739	711	761	...	...	...	...
	Mulheres	-	142	261	263	271	...	...	...	...
	Professores em exercício	-	18	18	14	27	...	...	...	...

Fonte: SDEJDT - Serviço Distrital de Educação, Juventude e Tecnologia

**Quadro 5.2 Escolas, alunos matriculados no Ensino Primário Público segundo posto administrativo. Distrito de Chifunde, 2018 - 2022**

Unidade Territorial	Ano	EP1				EP2			
		Escolas	Alunos matriculados		Raparigas (%)	Escolas	Alunos matriculados		Raparigas (%)
			HM	M			HM	M	
<b>Distrito</b>	2018	<b>82</b>	<b>37 411</b>	<b>19 013</b>	<b>50,8</b>	<b>28</b>	<b>4 534</b>	<b>2 012</b>	<b>44,4</b>
	2019	<b>82</b>	<b>39 478</b>	<b>20 217</b>	<b>51,2</b>	<b>29</b>	<b>4 850</b>	<b>2 357</b>	<b>48,6</b>
	2020	<b>85</b>	<b>42 587</b>	<b>22 005</b>	<b>51,7</b>	<b>36</b>	<b>5 539</b>	<b>2 681</b>	<b>48,4</b>
	2021	<b>88</b>	<b>47 140</b>	<b>24 350</b>	<b>51,7</b>	<b>37</b>	<b>6 066</b>	<b>2 999</b>	<b>49,4</b>
	2022	<b>89</b>	<b>50 677</b>	<b>26 188</b>	<b>51,7</b>	<b>37</b>	<b>7 455</b>	<b>3 676</b>	<b>49,3</b>
<b>P.A Chifunde</b>	2018	12	4 038	1 983	49,1	3	494	218	44,1
	2019	12	4 326	2 113	48,8	3	498	215	43,2
	2020	12	4 344	2 205	50,8	6	666	307	46,1
	2021	12	4 786	2 430	50,8	6	703	314	44,7
	2022	12	5 268	2 673	50,7	6	948	411	43,3
<b>P.A Mualadzi</b>	2018	57	27 284	13 628	49,9	19	3 463	1 576	45,5
	2019	57	28 397	14 389	50,7	20	3 699	1 797	48,6
	2020	59	30 869	15 745	51,0	23	4 288	2 063	48,1
	2021	61	33 905	17 268	50,9	24	4 629	2 280	49,3
	2022	62	35 498	18 158	51,1	24	5 435	2 668	49,1
<b>P.A Nsadzo</b>	2018	13	6 149	3 402	55,3	6	577	278	48,2
	2019	13	6 755	3 715	55	6	653	345	52,8
	2020	14	7 374	4 055	55	7	585	311	53,2
	2021	15	8 449	4 652	55,1	7	734	405	55,2
	2022	15	9 911	5 357	54,1	7	1 072	597	55,7

Fonte: SDEJDT - Serviço Distrital de Educação, Juventude e Tecnologia

**Quadro 5.3 Escolas, alunos matriculados no Ensino Secundário Público segundo posto administrativo. Distrito de Chifunde, 2017 - 2021**

Unidade Territorial	Ano	ESG1				ESG2			
		Escolas	Alunos matriculados		Raparigas (%)	Escolas	Alunos matriculados		Raparigas (%)
			HM	M			HM	M	
<b>Distrito</b>	2018	2	2 118	859	40,6	-	-	-	-
	2019	2	2 456	945	38,5	2	414	142	34,3
	2020	2	2 765	1 148	41,5	2	739	261	35,3
	2021	2	2 623	1 138	43,4	2	711	263	37,0
	2022	2	2 940	1 286	43,7	2	761	271	35,6
<b>P.A Chifunde</b>	2018	1	586	245	41,8	-	-	-	-
	2019	2	702	294	41,9	1	414	142	34,3
	2020	2	729	298	41	1	295	112	38
	2021	1	696	303	43,5	1	316	140	44,3
	2022	1	763	339	44,4	1	343	145	42,3
<b>P.A Mualadzi</b>	2018	1	1 532	614	40,0	-	-	-	-
	2019	1	1 754	651	37,1	-	-	-	-
	2020	1	2 036	850	41,7	1	444	149	33,6
	2021	1	1 927	835	43,3	1	395	123	31,1
	2022	1	2 177	947	43,5	1	418	126	30,1
<b>P.A Nsadzo</b>	2018	-	-	-	-	-	-	-	-
	2019	-	-	-	-	-	-	-	-
	2020	-	-	-	-	-	-	-	-
	2021	-	-	-	-	-	-	-	-
	2022	-	-	-	-	-	-	-	-

Fonte: SDEJDT - Serviço Distrital de Educação, Juventude e Tecnologia

**Gráfico 5.1 Rácio aluno/professor no ensino primário público do primeiro grau. Distrito de Chifunde, 2018 – 2022**

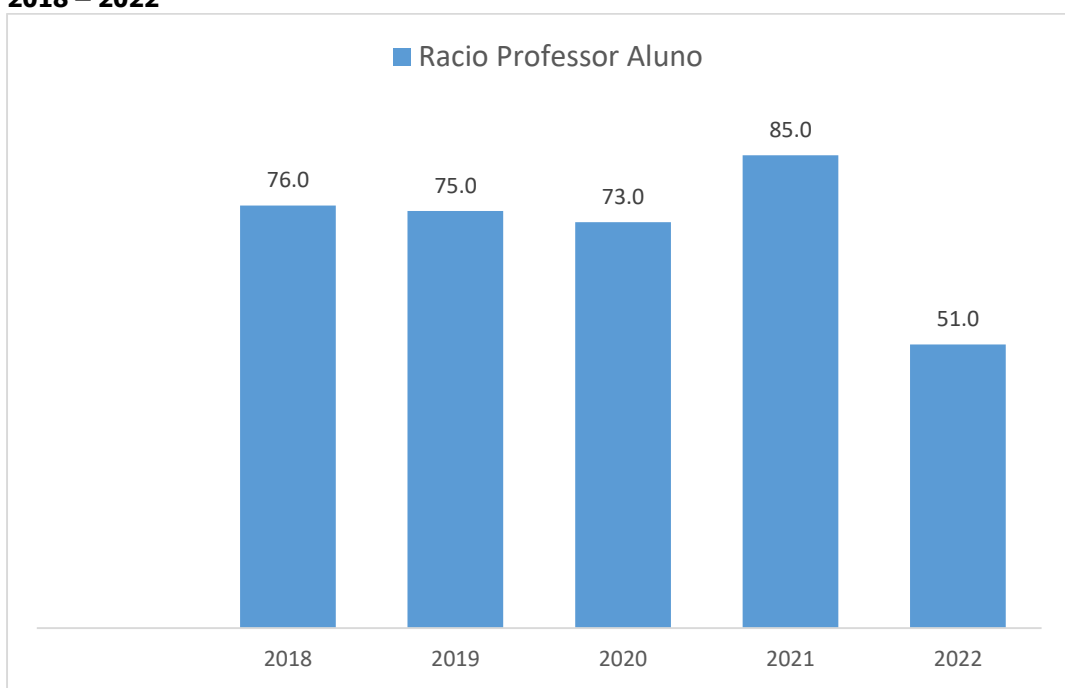

Fonte: SDEJDT - Serviço Distrital de Educação, Juventude e Tecnologia

**Gráfico 5.2 Percentagem de raparigas matriculadas no ensino primário do primeiro e segundo grau. Distrito de Chifunde, 2018 – 2022**

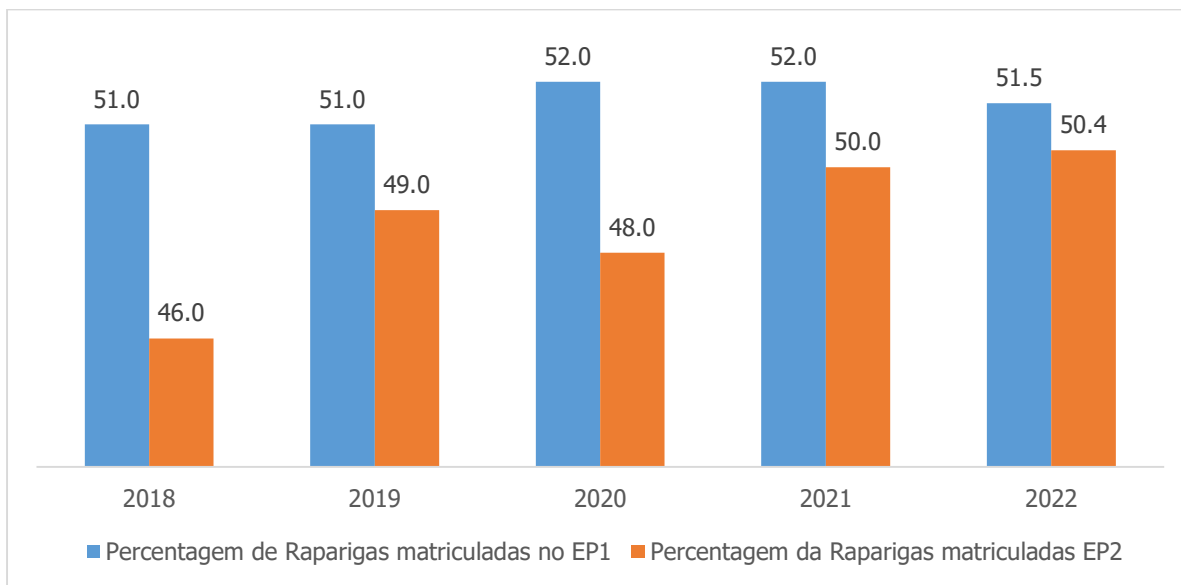

Fonte: SDEJDT - Serviço Distrital de Educação, Juventude e Tecnologia

**Gráfico 5.3 Percentagem de raparigas matriculadas no ensino secundário do primeiro e segundo ciclo. Distrito de Chifunde, 2018– 2022**

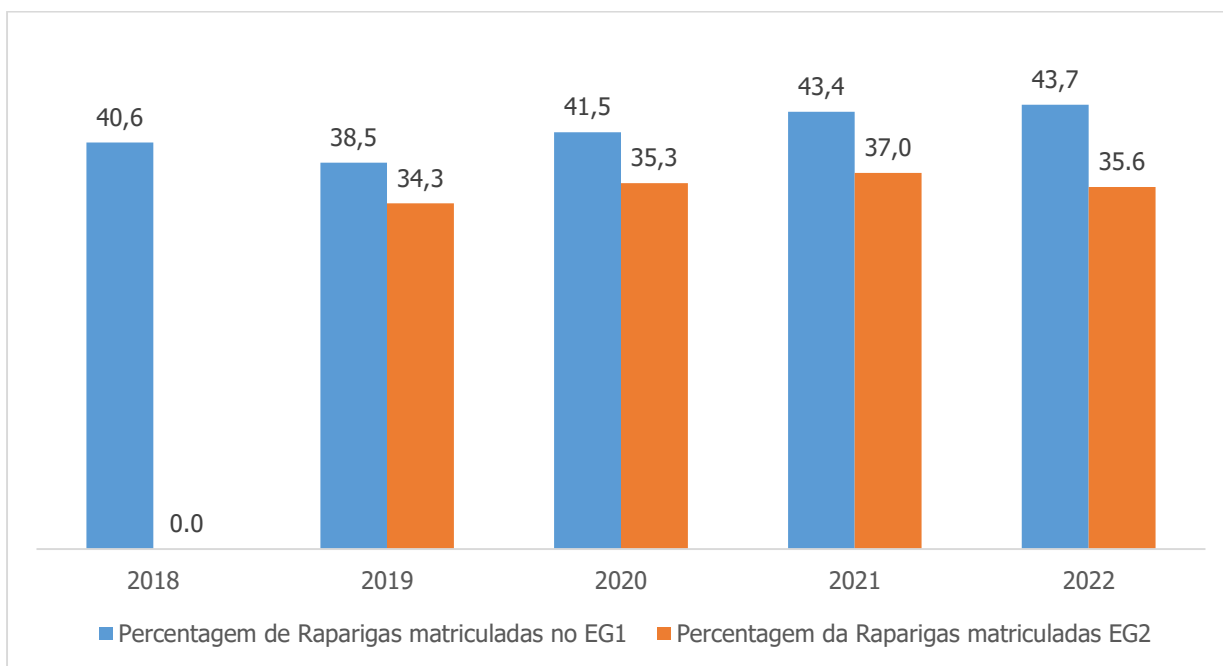

Fonte: SDEJDT - Serviço Distrital de Educação, Juventude e Tecnologia

## 6. SAÚDE

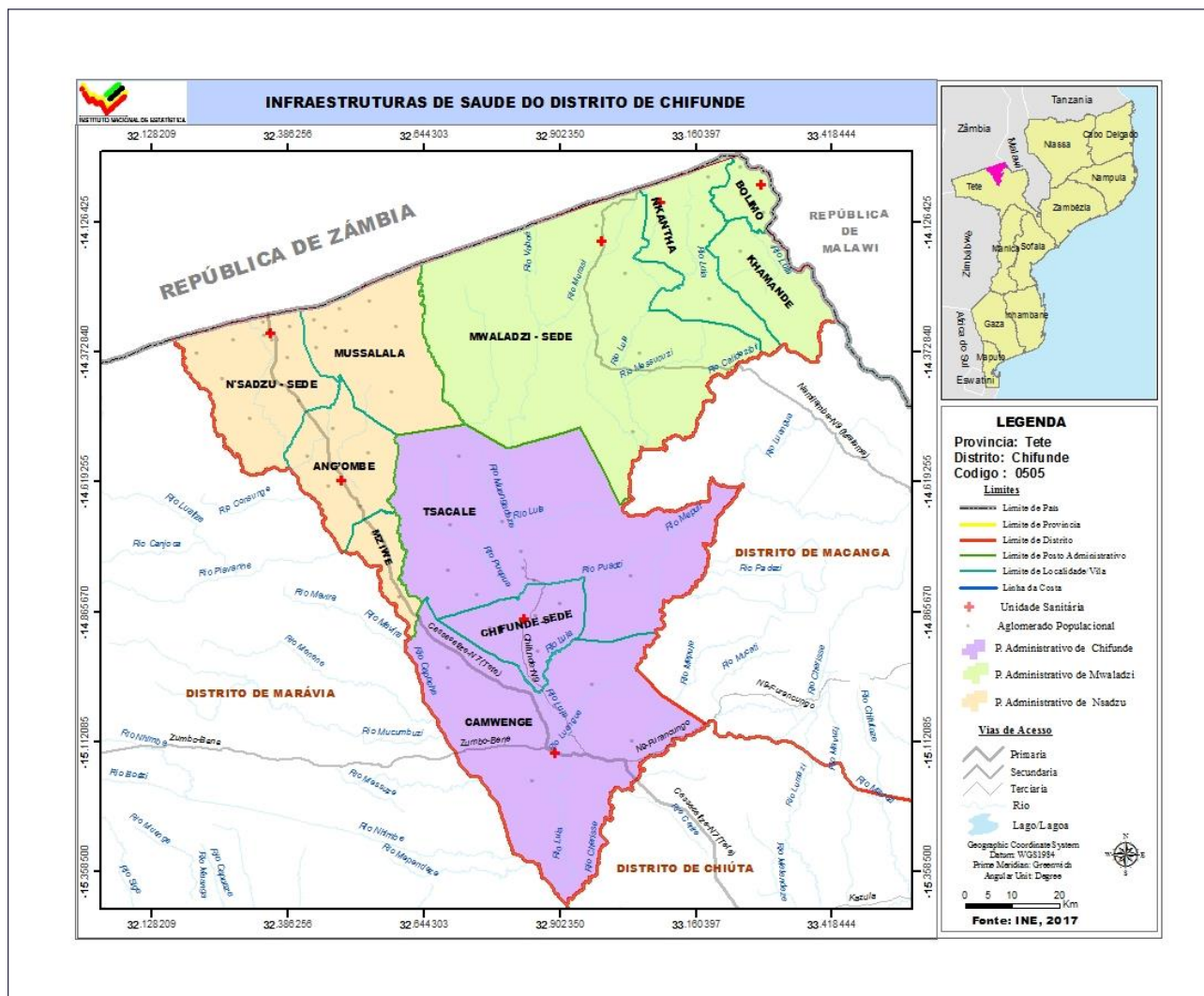

**Quadro 6.1 Unidades hospitalares. Distrito de Chifunde, 2018 - 2022**

Unidade Territorial	Centros de Saúde					Postos de Saúde				
	2018	2019	2020	2021	2022	2018	2019	2020	2021	2022
<b>Distrito</b>	8	8	9	9	10	9	-	-	-	-
P.A Chifunde	2	2	2	2	2	6	-	-	-	-
P.A Mualadzi	4	4	5	5	6	2	-	-	-	-
P.A Nsadzú	2	2	2	2	2	1	-	-	-	-

Continua

**Quadro 6.2 – Camas de internamento e maternidade. Distrito de Chifunde, 2018-2022**

Unidade Territorial	Camas de internamento ou gerais					Camas de maternidade				
	2018	2019	2020	2021	2022	2018	2019	2020	2021	2022
<b>Distrito</b>	6	6	18	52	76	24	24	27	31	41
P.A Chifunde	6	6	18	24	36	6	6	6	8	9
P.A Mualadzi	-	-	-	17	28	12	12	15	16	24
P.A Nsadzú	-	-	-	11	12	6	6	6	7	8

Fonte: SDSMAS- Serviço Distrital de Saúde, Mulher e Acção Social

**Quadro 6.3 Serviço Materno Infantil, Distrito de Chifunde, 2018 - 2022**

Unidade Territorial	1.ªs Consultas pré-natais					Partos institucionais				
	2018	2019	2020	2021	2022	2018	2019	2020	2021	2022
<b>Distrito</b>	<b>10 000</b>	<b>9 030</b>	<b>11 602</b>	<b>10 147</b>	<b>11 161</b>	<b>7 578</b>	<b>6 562</b>	<b>8 915</b>	<b>7 296</b>	<b>7797</b>
P.A Chifunde	2 517	1 547	2 290	2 228	2 725	1 863	1 286	1 565	1 350	1 463
P.A Mualadzi	5 305	5 357	6 456	5 695	5 946	3 782	3 274	4 919	3 740	4 240
P.A Nsadzo	2 178	2 126	2 856	2 224	2 490	1 933	2 002	2 431	2 206	2 094

Continua

**Quadro 6.3 Serviço Materno Infantil, Distrito de Chifunde, 2018 – 2022**

Continuação

Unidade Territorial	Consultas pós-parto				
	2018	2019	2020	2021	202
<b>Distrito</b>	<b>7 588</b>	<b>6 609</b>	<b>8 839</b>	<b>6 665</b>	<b>7 797</b>
P.A Chifunde	1 944	1 297	1 486	1 293	1463
P.A Mualadzi	3 832	3 329	4 919	3 281	4240
P.A Nsadzo	1 812	1 983	2 434	2 091	2094

Fonte: SDSMAS- Serviço Distrital de Saúde, Mulher e Acção Social

**6.4 – Pessoal do Sistema Nacional de Saúde por Categoria. Distrito de Chifunde, 2018 - 2022**

Unidade Territorial	Médicos					Técnicos Superiores				
	2018	2019	2020	2021	2022	2018	2019	2020	2021	2022
<b>Distrito</b>	<b>2</b>	<b>2</b>	<b>1</b>	<b>2</b>	<b>4</b>	<b>4</b>	<b>8</b>	<b>6</b>	<b>11</b>	<b>11</b>
P.A Chifunde	2	2	1	3	4	4	8	6	11	11
P.A Mualadzi	-	-	-	-	-	-	-	-	-	-
P.A Nsadzo	-	-	-	-	-	-	-	-	-	-

Continua

**6.4 – Pessoal do Sistema Nacional de Saúde por Categoria. Distrito de Chifunde, 2018 – 2022**

Continuação

Unidade Territorial	Técnicos Médios					Enfermeiros				
	2018	2019	2020	2021	2022	2018	2019	2020	2021	2022
<b>Distrito</b>	<b>54</b>	<b>64</b>	<b>84</b>	<b>118</b>	<b>95</b>	<b>10</b>	<b>15</b>	<b>13</b>	<b>13</b>	<b>18</b>
P.A Chifunde	38	45	37	47	40	5	7	6	6	8
P.A Mualadzi	11	12	31	43	37	3	5	4	4	7
P.A Nsadzo	5	7	16	28	18	2	3	3	3	3

Continua

**6.4 – Pessoal do Sistema Nacional de Saúde por Categoria. Distrito de Chifunde, 2018 – 2022**

Continuação

Unidade Territorial	Técnicos Básicos				
	2018	2019	2020	2021	2022
<b>Distrito</b>	<b>24</b>	<b>15</b>	<b>8</b>	<b>1</b>	<b>1</b>
P.A Chifunde	14	7	4	1	1
P.A Mualadzi	4	4	4	-	-
P.A Nsadzo	6	4	-	-	-

Fonte: SDSMAS- Serviço Distrital de Saúde, Mulher e Acção Social

**QUADRO 6.4.1 – Profissional de saúde por 1000 Habitantes. Distrito de Chifunde, 2018 – 2022**

Indicador	2018	2019	2020	2021	2022
Médico/1000 hab.	0,012	0,012	0,006	0,012	0,004
Enfermeiro/1000 hab.	0,062	0,090	0,077	0,075	0,018

Fonte: SDSMAS- Serviço Distrital de Saúde, Mulher e Acção Social

**Quadro 6.5 – Vacinas Administradas no Âmbito do Programa Alargado de Vacinação, por tipo. Distrito de Chifunde, 2018-2022**

Unidade Territorial	BCG					DPT/Hep. B 3ª DOSE				
	2018	2019	2020	2021	2022	2018	2019	2020	2021	2022
<b>Distrito</b>	<b>7 787</b>	<b>8 601</b>	<b>8 935</b>	<b>7 612</b>	<b>8588</b>	<b>7 736</b>	<b>8 371</b>	<b>8 076</b>	<b>6 645</b>	<b>7613</b>
P.A Chifunde	1 954	1 643	1 241	1 223	1360	1 772	1 499	1 273	1 148	1216
P.A Mualadzi	3 832	4 574	5 542	4 268	5284	4 101	4 639	4 939	3 934	4773
P.A Nsadzo	2 001	2 384	2 152	2 121	1944	1 863	2 233	1 864	1 563	1624

Continua

**Quadro 6.5 – Vacinas Administradas no Âmbito do Programa Alargado de Vacinação, por tipo. Distrito de Chifunde, 2018-2022**

Continuação

Unidade Territorial	SARAMPO (VAS1)					SARAMPO (VAS2)				
	2018	2019	2020	2021	2022	2018	2019	2020	2021	2022
<b>Distrito</b>	<b>7 389</b>	<b>8 063</b>	<b>8 396</b>	<b>6 770</b>	<b>7 695</b>	-	-	<b>8 298</b>	<b>6 638</b>	<b>7 388</b>
P.A Chifunde	1 758	1 364	1 265	1 133	1 265	-	-	1 056	1 133	1 281
P.A Mualadzi	3 905	4 518	5 181	4 052	4 700	-	-	5 531	4 195	4 744
P.A Nsadzo	1 726	2 181	1 950	1 585	1 730	-	-	1 711	1 310	1 363

Fonte: SDSMAS- Serviço Distrital de Saúde, Mulher e Acção Social

**Quadro 6.5.1 – Taxa de Cobertura do Programa Alargado de Vacinação, por tipo de vacina administrada. Distrito de Chifunde, 2018-2022**

Vacinas	2018	2019	2020	2021	2022
<b>BCG</b>	133,0	145,2	148,0	123,8	134,2
<b>DPT 1 +HB</b>	132,1	141,3	133,8	108,1	118,9
<b>SARAMPO (VAS1)</b>	126,2	136,1	139,1	110,1	120,2
<b>SARAMPO (VAS2)</b>	-	-	137,5	108,0	115,4

Fonte: SDSMAS- Serviço Distrital de Saúde, Mulher e Acção Social

## 7. AGRICULTURA, PRODUÇÃO ANIMAL E ACTIVIDADES DOS SERVIÇOS RELACIONADOS

**Quadro 7.1 Associações e Extensionistas, segundo posto administrativo. Distrito de Chifunde, 2018-2022**

Unidade Territorial	Associações				
	2018	2019	2020	2021	2022
<b>Distrito</b>	<b>28</b>	<b>35</b>	<b>36</b>	<b>40</b>	<b>40</b>
P.A Chifunde	9	12	12	13	13
P.A Mualadzi	7	9	10	11	11
P.A Nsadzo	12	14	14	16	16

Continua

**Quadro 7.1 Associações e Extensionistas, segundo posto administrativo. Distrito de Chifunde, 2018-2022**

Continuação

Unidade Territorial	Extensionistas									
	2018		2019		2020		2021		2022	
	M	MH	M	MH	M	MH	M	MH	M	MH
<b>Distrito</b>	<b>2</b>	<b>6</b>	<b>1</b>	<b>8</b>	<b>-</b>	<b>9</b>	<b>4</b>	<b>22</b>	<b>22</b>	
P.A Chifunde	2	3	-	4	-	4	1	8	8	
P.A Mualadzi	-	2	-	1	-	2	1	8	8	
P.A Nsadzo	-	1	1	3	-	3	2	6	6	

Fonte: SDAE - Serviço Distrital de Actividade Económicas

**Quadro 7.2 Agricultores assistidos, segundo posto administrativo. Distrito de Chifunde, 2018-2022**

Unidade Territorial	Agricultores Assistidos									
	2018		2019		2020		2021		2022	
	M	MH	M	MH	M	MH	M	MH	M	MH
<b>Distrito</b>	<b>1 088</b>	<b>2 913</b>	<b>2 180</b>	<b>3 840</b>	<b>1 432</b>	<b>4 162</b>	<b>2 211</b>	<b>4 689</b>	<b>2 131</b>	<b>4 778</b>
P.A Chifunde	422	1 558	927	1 613	612	1 279	652	1 370	627	1 404
P.A Mualadzi	297	689	489	869	249	1 412	712	1 571	756	1 628
P.A Nsadzo	369	666	764	1 358	571	1 471	847	1 748	748	1 746

Fonte: SDAE - Serviço Distrital de Actividades Económicas

**Quadro 7.3 – Efectivos Bovino, segundo posto administrativo Distrito de Chifunde, 2018 - 2022**

Unidade Territorial	2018	2019	2020	2021	2022
<b>Distrito</b>	<b>8 507</b>	<b>9 660</b>	<b>10 193</b>	<b>11 098</b>	<b>14 782</b>
P.A Chifunde	1 068	1 311	1 522	1 740	1 704
P.A Mualadzi	2 323	3 060	3 388	3 488	3 662
P.A Nsadzo	5 116	5 289	5 283	5 870	9 416

Fonte: SDAE - Serviço Distrital de Actividades Económicas

## 8. AQUACULTURA

**Quadro 8.1 Tanques construídos e povoados. Distrito de Chifunde, 2018 -2022**

	Tanques construídos				
	2018	2019	2020	2021	2022
<b>Distrito</b>	<b>15</b>	<b>6</b>	-	-	<b>5</b>
P.A Chifunde	-	-	-	-	0
P.A Mualadzi	5	1	-	-	1
P.A Nsanzo	10	5	-	-	4

Continua

**Quadro 8.1 Tanques construídos e povoados. Distrito de Chifunde, 2018 -2022**

Continuação

	Tanques povoados				
	2018	2019	2020	2021	2022
<b>Distrito</b>	<b>3</b>	<b>1</b>	-	-	<b>3</b>
P.A Chifunde	-	-	-	-	-
P.A Mualadzi	1	-	-	-	-
P.A Nsanzo	2	1	-	-	3

Fonte: SDAE - Serviço Distrital de Actividades Económicas

**Quadro 8.4 Piscicultores e aquacultores. Distrito de Chifunde, 2018 -2022**

Unidade Territorial	Piscicultores										
	2018		2019		2020		2021		2022		
	H	M	H	M	H	M	H	M	H	M	
<b>Distrito</b>	-	-	-	-	-	-	-	-	-	-	-
P.A Chifunde	-	-	-	-	-	-	-	-	-	-	-
P.A Mualadzi	-	-	-	-	-	-	-	-	1	-	-
P.A Nsanzo	-	-	-	-	-	-	-	-	4	-	-

Continua

**Quadro 8.4 Piscicultores e aquacultores. Distrito de Chifunde, 2018 -2022**

Continuação

Unidade Territorial	Aquacultores										
	2018		2019		2020		2021		2022		
	H	M	H	M	H	M	H	M	H	M	
<b>Distrito</b>	-	-	-	-	-	-	-	-	-	-	-
P.A Chifunde	-	-	-	-	-	-	-	-	-	-	-
P.A Mualadzi	-	-	-	-	-	-	-	-	1	-	-
P.A Nsanzo	-	-	-	-	-	-	-	-	4	-	-

Fonte: SDAE - Serviço Distrital de Actividades Económicas

**Quadro 8.5 Produção de peixe (Toneladas). Distrito de Chifunde, 2018 -2022**

Unidade Territorial	Produção (t)				
	2018	2019	2020	2021	2022
<b>Distrito</b>	-	-	-	-	-
P.A Chifunde	-	-	-	-	-
P.A Mualadzi	-	-	-	-	-
P.A Nsadzo	-	-	-	-	1000

Fonte: SDAE - Serviço Distrital de Actividades Económicas

## 9. TURISMO

**Quadro 9.1 – Estabelecimentos Hoteleiros. Distrito de Chifunde, 2018-2022**

Unidade Territorial	Nº de Estabelecimentos Turístico				
	2018	2019	2020	2021	2022
<b>Província</b>	<b>235</b>	<b>261</b>	<b>288</b>	...	
<b>Distrito</b>	<b>24</b>	<b>27</b>	<b>35</b>	<b>36</b>	<b>38</b>
P.A Chifunde	6	6	10	11	13
P.A Mualadzi	10	13	13	13	13
P.A Nsado	8	8	12	12	12

Continua

**Quadro 9.1 – Estabelecimentos Hoteleiros. Distrito de Chifunde, 2018-2022**

Continuação

Unidade Territorial	Nº de quartos				
	2018	2019	2020	2021	2022
<b>Província</b>	-	-	-	-	-
<b>Distrito</b>	<b>123</b>	<b>123</b>	<b>149</b>	<b>176</b>	<b>182</b>
P.A Chifunde	29	29	29	39	45
P.A Mualadzi	57	57	87	104	104
P.A Nsado	37	37	33	33	33

Continua

**Quadro 9.1 – Estabelecimentos Hoteleiros. Distrito de Chifunde, 2018-2022**

Continuação

Unidade Territorial	Nº de camas				
	2018	2019	2020	2021	2022
<b>Província</b>	<b>4 207</b>	<b>4 302</b>	<b>4 977</b>	...	
<b>Distrito</b>	<b>110</b>	<b>110</b>	<b>141</b>	<b>142</b>	<b>148</b>
P.A Chifunde	25	25	36	39	45
P.A Mualadzi	52	52	76	74	74
P.A Nsado	33	33	29	29	29

Fonte: SDAE-Serviço Distrital de Actividades Económicas

## 10. FINANÇASPÚBLICAS

**Quadro 10.1 Execução de Receitas e Despesas (em meticais). Distrito de Chifunde, 2018-2022**

Designação	2018	2019	2020	2021	2022
<b>Execução de Receitas</b>	<b>606 302,00</b>	<b>681 611,00</b>	<b>1 071 365,00</b>	<b>2 097 578,00</b>	<b>1 847 979,00</b>
Receitas Próprias	447 402,00	595 926,00	901 585,00	1 939 958,00	1 511 954,00
Receitas Consignada	158 900,00	85 685,00	169 780,00	157 620,00	336 025,00
<b>Execução de Despesas</b>	<b>187 664 352,79</b>	<b>196 751 432,64</b>	<b>207 846 924,79</b>	<b>234 046 118,73</b>	<b>313 820 854,69</b>
Despesas Correntes	172 527 572,79	191 537 260,64	203 428 896,63	226 180 221,46	306 900 124,92
Despesas de Investimentos	15 136 780,00	5 214 172,00	4 418 028,16	7 865 897,27	6 920 729,77

Fonte: Secretaria Distrital

## 11. INSTITUIÇÕES FINANCEIRAS E MEIOS DE PAGAMENTO

**Quadro 11.1 Instituições financeiras. Distrito de Chifunde, 2018-2022**

Instituições Financeiras	Distrito				
	2018	2019	2020	2021	2022
Número de Balcões	-	1	1	1	1
Coop de Crédito	-	-	-	-	-
Instituições de Micro Finanças	-	-	-	-	-
Outros	-	-	-	-	-

Continua

**Quadro 11.1 Instituições financeiras. Província de Tete, 2018-2022**

Continuação

Instituições Financeiras	Província				
	2018	2019	2020	2021	2022
Número de Balcões	41	39	41	41	41
Coop de Crédito	1	1	1	1	1
Instituições de Micro Finanças	2	4	5	6	5
Outros	-	-	-	...	...

Fonte: Banco de Moçambique

**Quadro 11.2 Meios de Pagamento (ATM's e POS's). Distrito de Chifunde, 2018-2022**

Meios de Pagamento	Distrito				
	2018	2019	2020	2021	2022
ATM's	-	2	2	2	2
POS's	1	2	3	2	2

Continua

**Quadro 11.2 Meios de Pagamento (ATM's e POS's). Província de Tete, 2018-2022**Continuação

Meios de Pagamento	Província				
	2018	2019	2020	2021	2022
ATM's	108	106	107	105	99
POS's	1 747	1 927	2 955	1 864	1 729

Fonte: Banco de Moçambique

## 12. GLOSSÁRIO

**Agricultores assistidos:** conjunto de produtores agrícolas abrangidos pelos serviços de extensão. Portanto, camponeses que, periodicamente, lhes são transmitidas técnicas melhoradas de produção, pelo extensionista.

**Aquacultura:** actividade que consiste na criação de espécies aquáticas em ambiente controlado, a fim de gerar renda e alimento

**Associação agrária :** organização de camponeses ou produtores agrícolas ou agro-pecuários orientados à satisfação dos interesses comuns, ligados com a produção, processamento e comercialização de produtos agro-pecuários. A associação pode ser ou não registada legalmente.

**Consultas de 0 – 4 anos:** atenção e episódios agudos e crónicos, assim com a coordenação e acompanhamento efectivo aos problemas de desenvolvimento da criança. Tem como componentes:

- Supervisão da saúde;
- Avaliação do crescimento e desenvolvimento;
- Avaliação psicossocial da criança e da família e;
- Imunização.

**Consultas pós-parto:** consultas feitas a uma mulher que acaba de dar, não importa se deu ou não o parto na unidade hospitalar.

**Consultas pré-natais:** acompanhamento feito a uma gestante desde o momento que confirma a gravidez até o período do parto. É realizado mensalmente.

**Densidade populacional (demográfica):** medida expressa pela relação entre a população e a superfície do território, geralmente aplicada a seres humanos. É expressa em habitantes por quilómetros quadrados (hab./km<sup>2</sup>).

**Extensionista:** individuo com formação média/superior em agropecuária que garante a transmissão, de forma contínua, de informações úteis aos produtores agropecuários, com intuito de adquirirem capacidades e atitudes necessárias para a produção agrária.

**Partos institucionais:** partos realizados nas unidades hospitalares.

**Rácio alunos/professor:** média de alunos assistidos por um professor.

**Receita consignada:** receita pública proveniente de tributos – impostos, taxas ou contribuições especiais – estabelecido em dispositivo legal que a vincula na totalidade, ou em parte, a um ou mais objectivos específicos.

**Sistema de abastecimento de água:** equipamento instalado para captação, tratamento e distribuição de água para o consumo doméstico.

**Saúde materno-infantil:** conjunto de cuidados e acompanhamentos feitos a partir da gravidez até os cuidados da criança até aos 14 anos.



INSTITUTO NACIONAL DE ESTATÍSTICA

---

Av. da Independência, Caixa Postal 606, Tete, República de Moçambique  
Telef.: + 25825 222 103, - Fax: + 258 25223741