

ESTATÍSTICAS DO DISTRITO MARÁVIA

2018 - 2022



INSTITUTO NACIONAL DE ESTATÍSTICA





INSTITUTO NACIONAL DE ESTATÍSTICA
DELEGAÇÃO PROVINCIAL DE TETE

ESTATÍSTICAS DO DISTRITO DE MARÁVIA

2018 - 2022

PRESIDÊNCIA

Eliza Mónica Ana Magaua

Presidente

FICHA TÉCNICA

Título

Estatísticas do Distrito de Marávia, 2018 - 2022

Editor

Instituto Nacional de Estatística

Direcção de Integração, Coordenação e Relações Externas

Av. 24 de Julho, nº 1 989, CP 493, 4º Andar

Maputo - Moçambique

e-mail: info@ine.gov.mz

web: www.ine.gov.mz

Produção

Ana Paula Dava, Maria Alice Chiponde, Teixeira Mandlate, Belmiro Daniel, João Mangue, Valentim Raposo, Pedro Fumo, Maria Inês Sumbana, Faruk Nguenha, Júlio Biza, Felisberto Bagnath, Sofia Alexandre, Iolanda Muchanga, José Tomo, Estrela Pires, Sandre Macie, Ismémia Guilima, Gertrudes Nhamossa, Nilda Muando, Teresa Pinto Teixeira e Osvaldo Eduardo Chale Chimbango

Delegação Provincial de Tete

Marcelo Caetano Amós (Delegado)

Teresa Pinto Teixeira (Coordenadora Provincial)

Osvaldo Eduardo Chale Chimbango (Coordenador Provincial Adjunto)

Coordenação Nacional

Ernesto da Silva Samo (Director Nacional Adjunto da DCNIG- Direcção de Contas Nacionais e Indicadores Globais)

Paulo Lipanga (Director Nacional Adjunto da DICRE- Direcção de Integração, Coordenação e Relações Externas)

Pontos Focais do Distrito

Domingos Fernando dos Santos Chimpinga

Carlito José Dina

Pontos Focais Postos Administrativos

Domingos Eduardo de Sousa

Sinoia Raul Sinoia

Salvador Manuel Sousa

Controlo de Qualidade:

Cipriano Cláudio (Director da DCNIG)

Pedro Duce (Director DEMOVIS- Direcção de Estatísticas Demográficas, Vitais e Sociais)

Ernesto da Silva Samo (Director Nacional Adjunto da DCNIG)

Paulo Lipanga (Director Nacional Adjunto da DICRE)

Marcelo Caetano Amós (Delegado)

Design e Grafismo

Vicente Mazoio

Difusão

Instituto Nacional de Estatística

Departamento de Difusão da DICRE

Disponível em formato digital no website do INE

Sinais Convencionais

..	Categoria não aplicável
...	Dados não disponíveis à data da publicação
0	Dado muito menor que a unidade de medida usada
*	Dado rectificado
-	Resultado nulo

Siglas e Abreviaturas

BCG	Bacilo Calmentt Guerin
DPINE	Delegação Provincial do INE
DTP	Difteria Pertussis Tétano
EPC	Escola Primária Completa
EP1	Escola Primária do 1º Grau
EP2	Escola Primária do 2º Grau
ESG1	Escola Secundária Geral do 1º Ciclo
ESG2	Escola Secundária Geral do 2º Ciclo
INE	Instituto Nacional de Estatística
VAS1	Vacinação Anti Sarampo 1ª dose
VAS2	Vacinação Anti Sarampo 2ª dose

PREFÁCIO

A crescente procura de informação estatística sobre o distrito como polo de desenvolvimento, impõe novos desafios ao INE, de produzir estatísticas oficiais para este nível territorial.

É neste quadro, que o INE decidiu criar uma unidade de Estatísticas Territoriais, com a responsabilidade de produzir estatísticas que respondessem às necessidades de informação ao nível sub provincial.

Com o propósito de informar os programas de desenvolvimento do distrito, em Maio de 2010, foi lançada a 1.ª Edição da Publicação Estatísticas Territoriais, apresentando dados básicos sobre o perfil da realidade sociodemográfica e económica do distrito.

Proseguindo com este objectivo foi feita a revisão e acréscimo de indicadores, bem como a extensão da série para cinco anos, 2018 – 2022.

A presente publicação, foi elaborada com base na informação estatística disponível em diferentes fontes. Sendo uma publicação anual, o INE encoraja os sectores a manter a sua disponibilidade de fornecer dados e apresentar sugestões visando melhorar as futuras edições.

O INE agradece, em especial, a todas as entidades que directa ou indirectamente contribuíram na elaboração desta edição e, convida os utilizadores a visitar o seu sítio em www.ine.gov.mz, ou os seus centros de documentação, na sua sede, em Maputo e em todas as suas delegações provinciais.

Maputo, Junho de 2023

A Presidente



Eliza Mónica Ana Magau

ÍNDICE

Sinais Convencionais	iii
Siglas e Abreviaturas	iii
PREFÁCIO.....	iv
1. DADOS GERAIS.....	1
2. TERRITÓRIO E CLIMA	3
3. POPULAÇÃO.....	5
4. ABASTECIMENTO DE ÁGUA	9
5. EDUCAÇÃO.....	12
6. SAÚDE.....	17
7. ACÇÃO SOCIAL	21
8. AGRICULTURA, PRODUÇÃO ANIMAL E ACTIVIDADES DOS SERVIÇOS RELACIONADOS	23
9. AQUACULTURA	25
10. TURISMO	27
11. FINANÇAS PÚBLICAS	29
12. INSTITUIÇÕES FINANCEIRAS E MEIOS DE PAGAMENTO	31
13. GLOSSÁRIO	33

ÍNDICE DE GRÁFICOS

Gráfico 3.1 - Pirâmide da População. Distrito de Marávia, 2022.....	8
Gráfico 5.1 Rácio aluno/professor no ensino primário público do primeiro grau. Distrito de Marávia, 2018 – 2022.....	16
Gráfico 5.2 Percentagem de raparigas matriculadas no ensino primário do primeiro e segundo grau. Distrito de Marávia, 2018 – 2022.....	16
Gráfico 5.3 Percentagem de raparigas matriculadas no ensino secundário do primeiro e segundo ciclo. Distrito de Marávia, 2018 – 2022.....	16

ÍNDICE DE QUADROS

Quadro 1.1 – Localização Geográfica do distrito de Marávia, 2018 - 2022.....	2
DISTRITO DE MARÁVIA.....	4
Quadro 2.1 – Localização Geográfica do Distrito de Marávia	4
Quadro 2.2 Temperaturas, precipitação e humidade registadas na sede distrital. Distrito de Marávia, 2017 - 2021	4
Quadro 3.1 - População por sexo, segundo idade. Distrito de Marávia, 2017 – 2024.....	6
Quadro 3.2 - População, segundo idades seleccionadas. Distrito de Marávia, 2017 - 2024	7

INFRAESTRUTURA DE FONTES DE ÁGUA DO DISTRITO DE MARÁVIA.....	10
Quadro 4.1 Abastecimento de água. Distrito de Marávia, 2018 - 2022	10
Quadro 4.2 Número de furos, poços e nascentes de água operacionais. Distrito de Marávia, 2018-2022	10
Quadro 4.3 – População servida por fontes e sistemas de abastecimento de água. Distrito de Marávia, 2018-2022	11
INFRAESTRUTURA DE EDUCAÇÃO DO DISTRITO DE MARÁVIA.....	13
Quadro 5.1 Escolas, alunos matriculados e professores em exercício segundo níveis de ensino. Distrito de Marávia, 2018 - 2022	13
Quadro 5.2 Escolas, alunos matriculados no Ensino Primário Público segundo posto administrativo. Distrito de Marávia, 2018 - 2022	14
Quadro 5.3 Escolas, alunos matriculados no Ensino Secundário Público segundo posto administrativo. Distrito de Marávia, 2018 - 2022	15
INFRAESTRUTURAS SAÚDE DO DISTRITO DE MARÁVIA 18	
Quadro 6.1 Unidades hospitalares. Distrito de Marávia, 2018 - 2022	18
Quadro 6.2 – Camas de internamento e maternidade, segundo posto administrativo. Distrito de Marávia, 2018-2022	19
Quadro 6.3 Serviço Materno Infantil, Distrito de Marávia, 2018 - 2022	19
Quadro 6.4 – Pessoal do Sistema Nacional de Saúde por Categoria, segundo posto administrativo. Distrito de Marávia, 2018 – 2022.....	19
Quadro 6.4.1 – Profissional de saúde por 1000 Habitantes. Distrito de Marávia, 2018 – 2022.....	19
Quadro 6.5 – Vacinas Administradas no Âmbito do Programa Alargado de Vacinação, por tipo, segundo posto administrativo. Distrito de Marávia, 2018-2022.....	20
Quadro 6.5 – Vacinas Administradas no Âmbito do Programa Alargado de Vacinação, por tipo, segundo posto administrativo. Distrito de Marávia, 2018-2022.....	20
Quadro 6.5.1 – Taxa de Cobertura do Programa Alargado de Vacinação, por tipo de vacina administrada. Distrito de Marávia, 2018-2022	20
Quadro 7.1 Atendimento infantil público e comunitário por sexo segundo posto administrativo, Distrito de Marávia, 2018 – 2022.....	22
Quadro 8.1 Associações e Extensionistas, segundo posto administrativo. Distrito de Marávia, 2018-2022.....	24
Quadro 8.2 Agricultores assistidos, segundo posto administrativo. Distrito de Marávia, 2018-2022	24
Quadro 8.3 – Efectivos Bovino, segundo posto administrativo. Distrito de Marávia, 2018-2022.....	24
Quadro 9.1 Tanques construídos e povoados, segundo posto administrativo. Distrito de Marávia, 2018 -2022	26
Quadro 9.2 Associações e empresas de aquacultura, segundo posto administrativo. Distrito de Marávia, 2018 -2022	26
Quadro 9.4 Piscicultores e aquacultores, segundo posto administrativo. Distrito de Marávia, 2018 -2022	26
Quadro 9.5 Produção de peixe (Toneladas) segundo posto administrativo. Distrito de Marávia, 2018 -2022	26
Quadro 10.1 – Estabelecimentos Hoteleiros, segundo posto administrativo. Distrito de Marávia, 2018-2022	28
Quadro 11.1 Execução de Receitas e Despesas (em meticais). Distrito de Marávia, 2018-2022.....	30
Quadro 12.1 Instituições financeiras. Distrito de Marávia, 2018-2022	32
Quadro 12.2 Meios de Pagamento (ATM's e POS's). Distrito de Marávia, 2018-2022	32

DADOS GERAIS

Quadro 1.1 – Localização Geográfica do distrito de Marávia, 2018 - 2022

Descrição	Distrito	Província	Distr./Prov. (%)
Território, população e outras características			
Área (km ²)	16 852	100 724	16,7
População (hab.)	142 956	3 080 446	4,6
Densidade populacional (hab./km ²)	8,5	30,6	..
Número médio de membros nos agregados familiares
Número médio de membros nas habitações particulares
Taxa de analfabetismo (%)
Infraestruturas sociais			
Unidades hospitalares	87	147	
Edifícios escolares	8	1 345	
Fontes de água públicas	
Economia			
Principais actividades económicas	Agricultura		
Principais produtos produzidos no distrito	Milho, amendoim		

Fonte: Instituto Nacional de Estatística e Secretaria Distrital de Marávia

A large, stylized, light-colored number '2' is centered in the background of the page. It has a thick, rounded font style with a slight shadow effect.

TERRITÓRIO E CLIMA

DISTRITO DE MARÁVIA

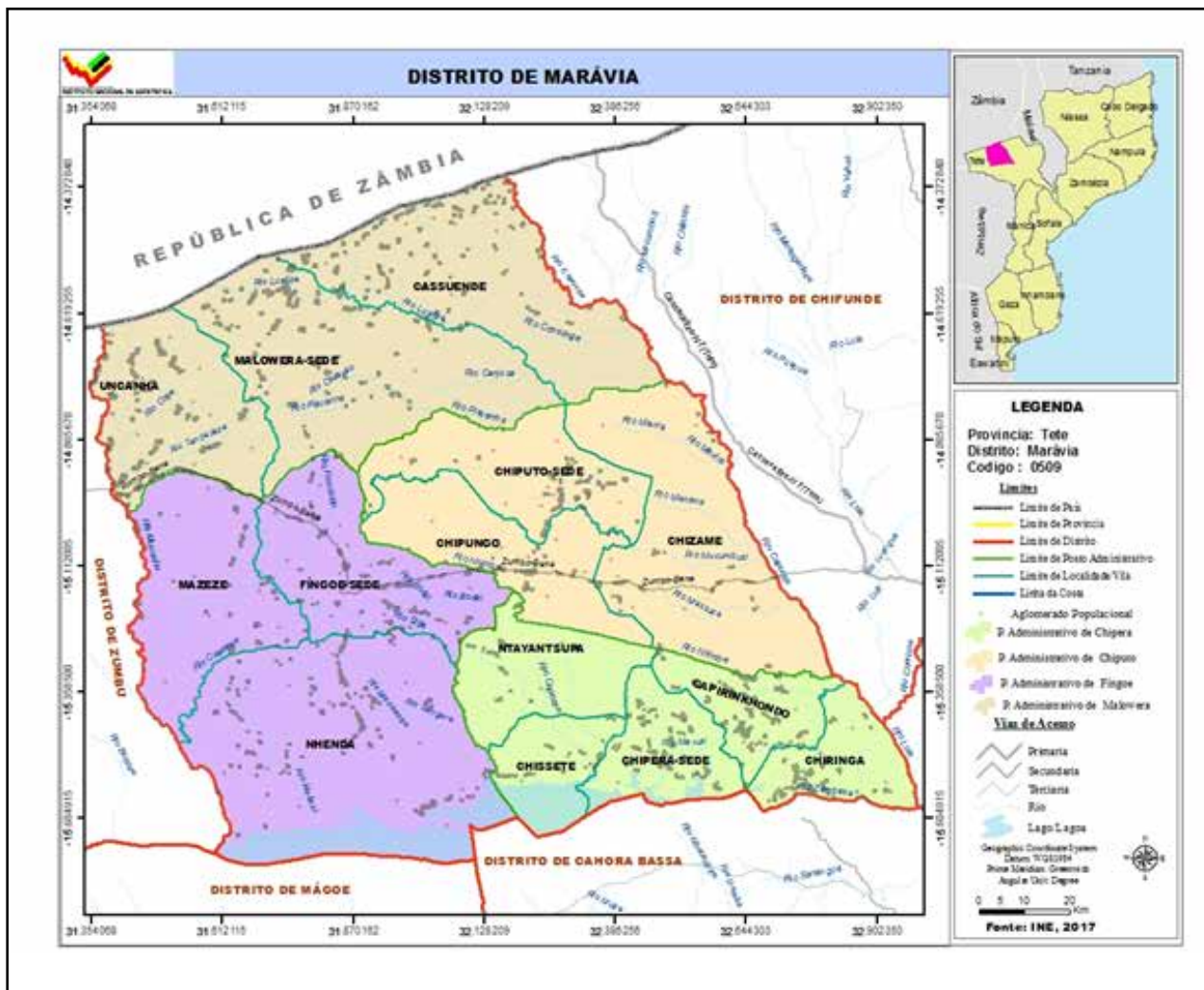

Quadro 2.1 – Localização Geográfica do Distrito de Marávia

Norte	Limites			Oeste
	Sul	Este	Oeste	
República da Zâmbia	Distritos de Cahora Bassa e Magoé	Distritos de Chifunde e Chiuta	Distrito de Zumbo	

Fonte: SDPI - Serviço Distrital de Planeamento e Infra-estruturas de Marávia

Quadro 2.2 Temperaturas, precipitação e humidade registadas na sede distrital. Distrito de Marávia, 2017 - 2021

Descrição	2018	2019	2020	2021	2022
Temperatura média (°C)
Temperatura máxima média (°C)
Temperatura mínima média (°C)
Temperatura máxima absoluta (°C)	42,9	44,0	44,1
Temperatura mínima absoluta (°C)	9,6	8,4	11,6
Precipitação (mm)	508,1	278,8	536,7
Humidade relativa (%)	78,0	54,0	54,0

Fonte: SDPI - Serviço Distrital de Planeamento e Infra-estruturas de Marávia

A large, semi-transparent, dark blue number '3' is centered on the page, serving as a background for the text.

POPULAÇÃO

Quadro 3.1 - População por sexo, segundo idade. Distrito de Marávia, 2017 – 2024

Idade	População por sexo							
	2017		2018		2019		2020	
	M	HM	M	HM	M	HM	M	HM
Total	64 500	127 028	65 945	130 084	67 418	133 191	68 928	136 368
0 - 4	11 724	23 348	11 303	22 615	10 862	21 847	10 536	21 319
5-9	10 921	22 002	11 398	22 890	11 858	23 752	12 175	24 333
10-14	8 274	16 910	8 677	17 754	9 120	18 624	9 578	19 487
15-19	6 894	13 458	6 995	13 856	7 128	14 316	7 308	14 852
20-24	6 259	11 606	6 400	11 927	6 462	12 170	6 480	12 380
25-29	4 409	8 705	4 690	9 159	5 028	9 668	5 381	10 191
30-34	3 506	6 763	3 573	6 936	3 650	7 162	3 754	7 442
35-39	2 985	5 902	3 060	6 003	3 112	6 057	3 153	6 094
40-44	2 181	4 410	2 288	4 610	2 417	4 842	2 552	5 080
45-49	1 754	3 458	1 800	3 572	1 840	3 673	1 884	3 775
50-54	1 349	2 530	1 401	2 637	1 455	2 760	1 510	2 891
55-59	1 029	1 984	1 062	2 031	1 102	2 084	1 147	2 144
60-64	900	1 682	900	1 685	901	1 698	908	1 721
65-69	793	1 494	814	1 524	822	1 529	823	1 519
70-74	521	958	552	1 015	592	1 088	635	1 167
75-79	437	798	427	776	420	758	419	751
80+	560	1 020	606	1 095	648	1 163	685	1 222

Continua

Continuação

Idade	População por sexo							
	2021		2022		2023		2024	
	M	HM	M	HM	M	HM	M	HM
Total	70 477	139 622	72 066	142 956	73 700	146 380	75 381	149 898
0 - 4	10 555	21 493	11 359	23 246	11 580	23 694	11 824	24 191
5-9	12 098	24 127	11 166	22 214	10 759	21 500	10 328	20 747
10-14	10 044	20 347	10 520	21 226	10 994	22 107	11 450	22 962
15-19	7 553	15 482	7 870	16 209	8 269	17 044	8 708	17 905
20-24	6 501	12 621	6 562	12 940	6 664	13 335	6 797	13 789
25-29	5 693	10 674	5 925	11 083	6 065	11 399	6 129	11 640
30-34	3 904	7 775	4 109	8 157	4 380	8 597	4 707	9 090
35-39	3 196	6 154	3 252	6 265	3 318	6 434	3 394	6 653
40-44	2 675	5 289	2 775	5 448	2 848	5 548	2 900	5 605
45-49	1 942	3 896	2 020	4 047	2 123	4 237	2 246	4 458
50-54	1 563	3 021	1 613	3 143	1 656	3 250	1 696	3 346
55-59	1 194	2 215	1 241	2 298	1 290	2 398	1 341	2 512
60-64	921	1 752	943	1 792	974	1 836	1 011	1 885
65-69	821	1 508	819	1 502	819	1 506	821	1 519
70-74	673	1 234	702	1 283	720	1 309	728	1 314
75-79	427	761	444	789	471	836	505	896
80+	717	1 271	745	1 313	770	1 350	796	1 386

Fonte: INE - Instituto Nacional de Estatística, Projeções da População 2017-2050

Quadro 3.2 - População, segundo idades seleccionadas. Distrito de Marávia, 2017 - 2024

Idades seleccionadas	População por sexo							
	2017		2018		2019		2020	
	M	HM	M	HM	M	HM	M	HM
0	1 625	3 208	2 296	4 702	2 326	4 758	2 370	4 848
1 - 4	10 099	20 139	9 006	17 912	8 537	17 090	8 167	16 472
0-14	30 919	62 260	31 378	63 258	31 840	64 223	32 290	65 139
15-24	13 153	25 064	13 395	25 784	13 590	26 485	13 788	27 231
15-44	26 235	50 844	27 006	52 492	27 797	54 215	28 629	56 039
15-49	27 990	54 303	28 805	56 064	29 638	57 888	30 513	59 813
15-64	31 269	60 499	32 168	62 417	33 096	64 429	34 077	66 570
50-64	1 349	2 530	1 401	2 637	1 455	2 760	1 510	2 891
55 e +	4 241	7 935	4 361	8 125	4 486	8 321	4 616	8 525
65 e +	2 312	4 270	2 399	4 409	2 483	4 538	2 562	4 659
75 e +	998	1 817	1 033	1 871	1 068	1 921	1 104	1 973
5 - 10	12 783	25 802	13 375	26 903	13 908	27 895	14 298	28 606
6	2 276	4 569	2 396	4 799	2 509	5 015	2 566	5 120
6 - 11	12 106	24 530	12 694	25 624	13 286	26 724	13 818	27 713
11 - 12	3 360	6 899	3 558	7 290	3 782	7 712	3 970	8 054
12 - 14	4 680	9 554	4 858	9 974	5 112	10 502	5 424	11 105
13-15	4 507	9 121	4 628	9 462	4 806	9 882	5 060	10 409
15 - 17	4 223	8 350	4 314	8 650	4 415	8 964	4 535	9 304
16-17	2 769	5 441	2 829	5 638	2 897	5 851	2 961	6 054
18	1 343	2 585	1 352	2 644	1 375	2 730	1 411	2 840
18 e +	29 357	56 418	30 253	58 176	31 164	60 004	32 103	61 925

Continua

Continuação

Idades seleccionadas	População por sexo							
	2021		2022		2023		2024	
	M	HM	M	HM	M	HM	M	HM
0	2 414	4 938	2 461	5 035	2 512	5 139	2 565	5 247
1 - 4	8 141	16 554	8 898	18 211	9 068	18 555	9 259	18 944
0-14	32 697	65 967	33 046	66 686	33 332	67 301	33 602	67 900
15-24	14 054	28 103	14 432	29 149	14 933	30 379	15 505	31 694
15-44	29 522	57 995	30 493	60 103	31 543	62 358	32 635	64 683
15-49	31 464	61 891	32 513	64 150	33 666	66 595	34 881	69 140
15-64	35 142	68 880	36 310	71 383	37 586	74 078	38 929	76 883
50-64	1 563	3 021	1 613	3 143	1 656	3 250	1 696	3 346
55 e +	4 752	8 743	4 895	8 978	5 045	9 234	5 203	9 512
65 e +	2 638	4 775	2 710	4 888	2 781	5 001	2 850	5 115
75 e +	1 144	2 033	1 189	2 102	1 242	2 186	1 301	2 282
5 - 10	14 317	28 581	13 505	26 895	13 209	26 396	12 836	25 747
6	2 497	4 972	2 201	4 369	1 466	2 891	2 097	4 293
6 - 11	14 208	28 425	14 229	28 401	13 420	26 724	13 126	26 229
11 - 12	4 117	8 314	4 285	8 624	4 501	9 031	4 732	9 472
12 - 14	5 721	11 654	5 982	12 126	6 224	12 564	6 511	13 101
13-15	5 371	11 011	5 668	11 559	5 928	12 030	6 170	12 468
15 - 17	4 713	9 722	4 966	10 247	5 276	10 845	5 570	11 392
16-17	3 050	6 291	3 194	6 608	3 390	6 996	3 612	7 413
18	1 443	2 942	1 475	3 043	1 532	3 179	1 619	3 358
18 e +	33 067	63 932	34 055	66 023	35 092	68 233	36 209	70 606

Fonte: INE - Instituto Nacional de Estatística, Projecções da População 2017-2050

Gráfico 3.1 - Pirâmide da População. Distrito de Marávia, 2022

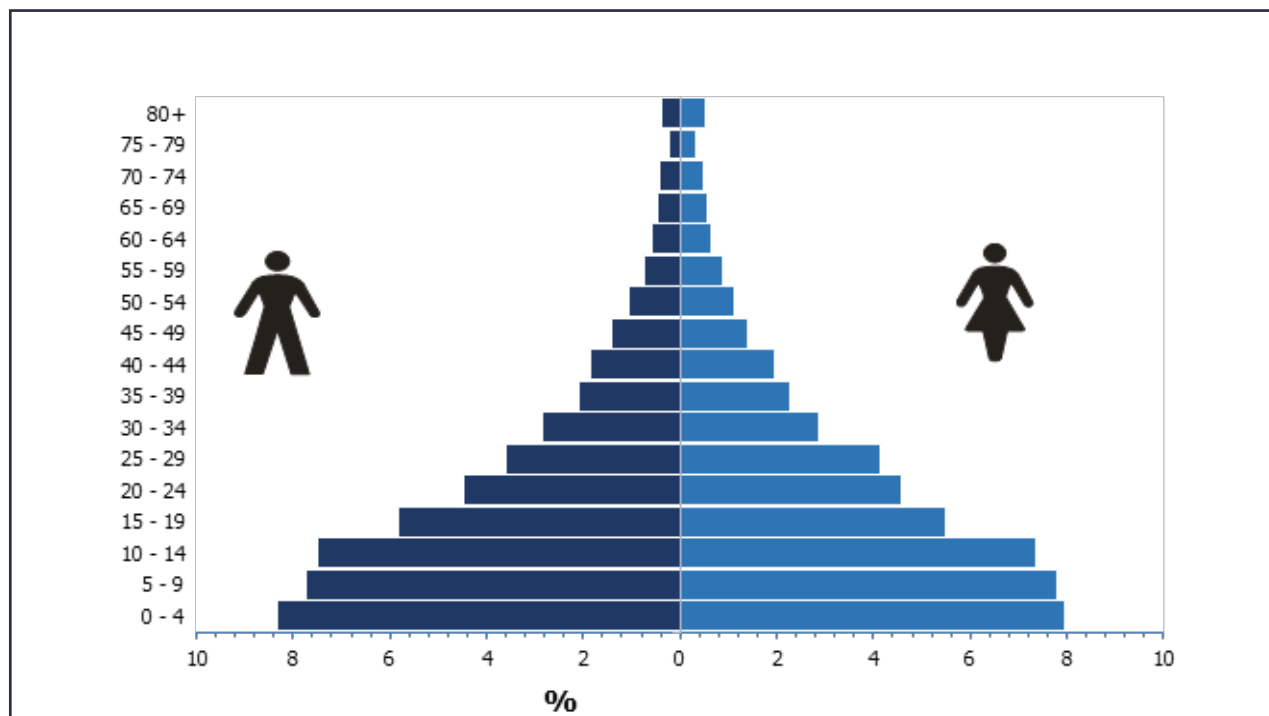

Fonte: INE - Instituto Nacional de Estatística, Projeções da População 2017-2050



ABASTECIMENTO DE
ÁGUA

INFRAESTRUTURA DE FONTES DE ÁGUA DO DISTRITO DE MARÁVIA

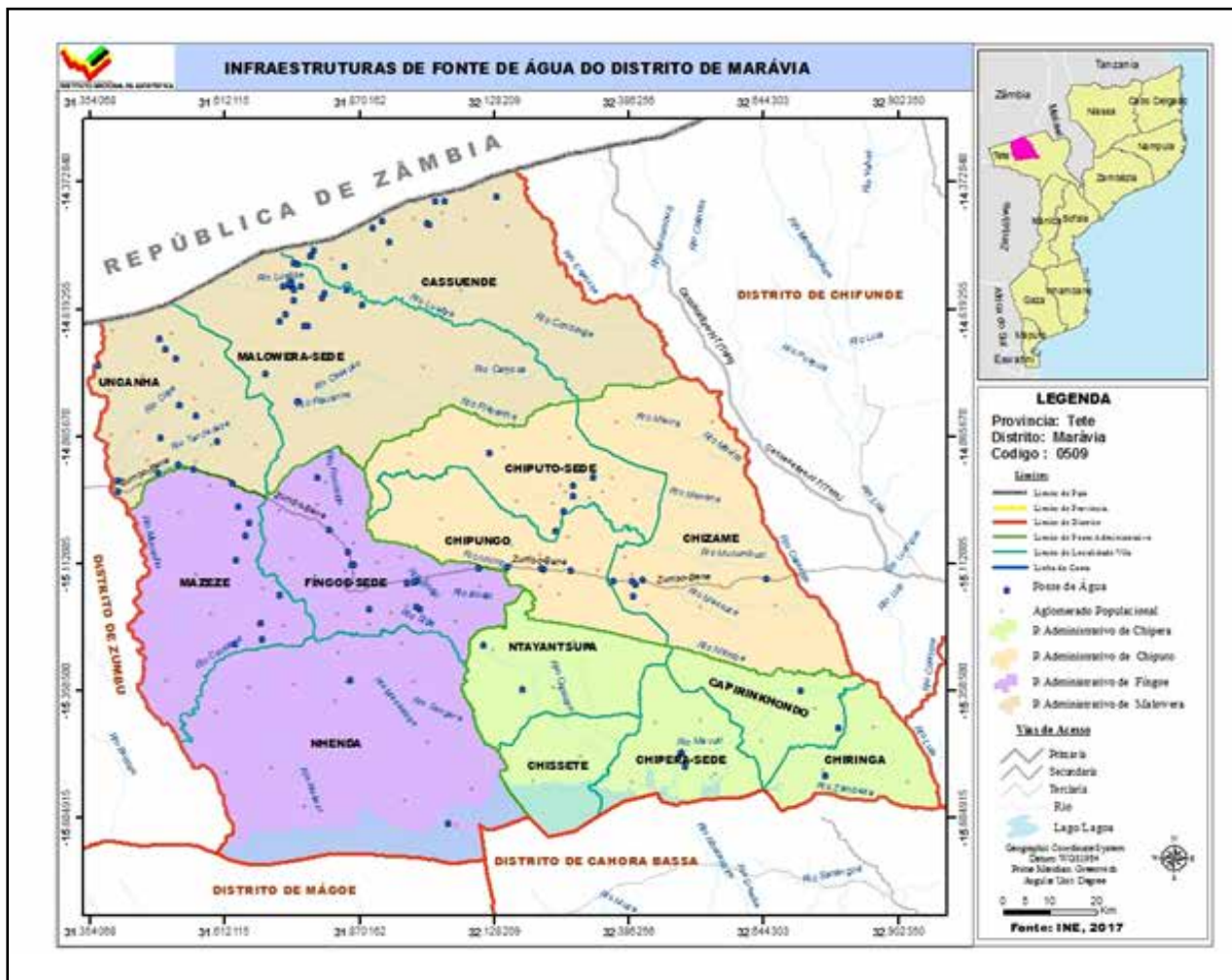

Quadro 4.1 Abastecimento de água. Distrito de Marávia, 2018 - 2022

Descrição	2018	2019	2020	2021	2022
Fontes de água	152	166	181	181	208
População servida	49 200	53 400	53 400	53 400	62 385
Fonte de água/1000 hab.	0,15	0,17	0,18	0,18	1,45

Fonte: SDPI-Serviço Distrital de Planeamento e Infra-estruturas de Marávia

Quadro 4.2 Número de furos, poços e nascentes de água operacionais. Distrito de Marávia, 2018-2022

Unidade Territorial	Nº de furos Operacionais						Nº de poços de água operacionais					
	2018	2019	2020	2021	2022	2018	2019	2020	2021	2022		
Distrito	142	150	147	147	191	3	3	14	14	3		
P.A Chiputo	22	21	18	18	23	-	1	1	1	-		
P.A Fingoe	34	39	39	39	46	2	2	2	2	2		
P.A Malowera	74	77	78	78	107	1	9	9	9	1		
P.A Chipera	12	13	12	12	15	-	2	2	2	-		

Continua

Continuação

Unidade Territorial	Nº de Nascentes de água					
	2018	2019	2020	2021	2022	
Distrito	3	3	14	14	14	
P.A Chiputo	-	-	1	1	1	
P.A Fingoe	3	7	2	2	2	
P.A Malowera	-	-	9	9	9	
P.A Chipera	-	-	2	2	2	

Fonte: SDPI-Serviço Distrital de Planeamento e Infra-estruturas de Marávia

**Quadro 4.3 – População servida por fontes e sistemas de abastecimento de água.
Distrito de Marávia, 2018-2022**

Unidade Territorial	População servida por fontes de água				
	2018	2019	2020	2021	2022
Província
Distrito	49 200	53 400	53 400	53 400	57 000
P.A Chiputo	6 600	6 600	6 600	6 600	7 200
PA Fingoe	12 300	13 800	13 800	13 800	14 400
P.A Malowera	26 700	28 800	28 800	28 800	31 200
PA Chipera	3 600	4 200	4 200	4 200	4 200

Continua

Continuação

Unidade Territorial	População servida por Sistemas de água				
	2018	2019	2020	2021	2022
Província
Distrito	450	717	717	717	5 385
P.A Chiputo	-	-	-	-	-
PA Fingoe	450	717	717	717	5 007
PA Malowera	-	-	-	-	378
P.A Chipera	-	-	-	-	-

Fonte: SDPI-Serviço Distrital de Planeamento e Infra-estruturas de Marávia

5

EDUCAÇÃO

INFRAESTRUTURA DE EDUCAÇÃO DO DISTRITO DE MARÁVIA

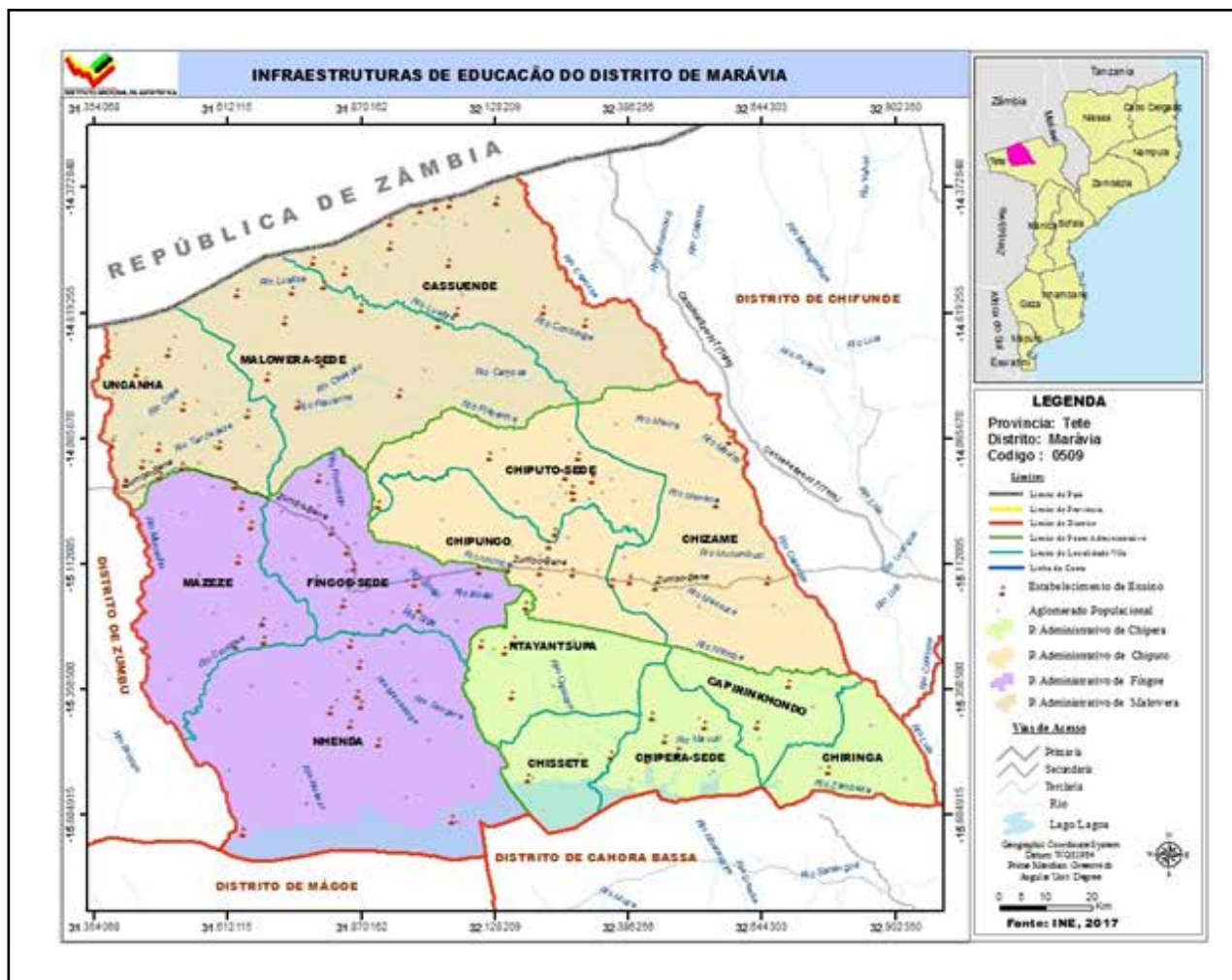

Quadro 5.1 Escolas, alunos matriculados e professores em exercício segundo níveis de ensino. Distrito de Marávia, 2018 - 2022

Nível de Ensino	Descrição	Distrito de Marávia					Província		Dist/Prov (%)	
		2018	2019	2020	2021	2022	2021	2022	2021	2022
EP1	Escolas	82	84	84	84	84	1 301	1 325	6,5	6,3
	Alunos matriculados	20 488	21 832	23 110	24 708	26 311	567 768	655 198	4,4	4,0
	Mulheres	11 260	11 747	12 708	13 616	14 709	283 827	328 383	4,4	4,5
	Professores em exercício	382	394	421	408	429	8 444	10 901	4,8	3,9
EP2	Escolas	33	31	32	32	30	614	609	4,8	4,9
	Alunos matriculados	1 649	1 595	1 719	1 984	1 949	103 517	46 289	5,2	4,2
	Mulheres	851	784	877	1 075	1 090	49 318	21 955	1,9	5,0
	Professores em exercício	54	53	56	59	70	2 515	1 691	2,2	4,1
ESG2	Escolas	-	1	1	1	1	52	52	2,3	1,9
	Alunos matriculados	-	990	1163	1017	1 055	64 374	62 419	1,9	1,7
	Mulheres	-	422	514	437	451	8 299	9 220	1,6	4,9
	Professores em exercício	-	44	48	30	33	1 430	1 628	5,3	2,0
ESG2	Escolas	-	-	-	1	1	25	26	4,0	3,8
	Alunos matriculados	-	-	-	93	392	17 558	20 210	0,5	1,9
	Mulheres	-	-	-	47	144	8 299	9 220	0,6	1,7
	Professores em exercício	-	-	-	16	14	619	735	2,6	1,9

Fonte: SDEJDT - Serviço Distrital de Educação, Juventude e Tecnologia de Marávia

Quadro 5.2 Escolas, alunos matriculados no Ensino Primário Público segundo posto administrativo. Distrito de Marávia, 2018 - 2022

Unidade Territorial	Ano	EP1				EP2			
		Escolas	Alunos matriculados		Raparigas (%)	Escolas	Alunos matriculados		Raparigas (%)
			HM	M			HM	M	
Distrito	2018	82	20 488	11 260	54,9	33	1 649	851	51,6
	2019	84	21 832	11 747	53,8	31	1 595	784	49,2
	2020	84	23 110	12 708	55,0	32	1 719	877	51,0
	2021	84	24 708	13 616	55,1	32	1 984	1 075	54,2
	2022	84	26 311	14 709	55,9	30	1 949	1 090	55,9
P.A Chiputo	2018	13	2 589	1312	50,7	6	193	97	50,3
	2019	15	2 785	1 366	52,8	5	184	84	45,7
	2020	15	3 182	1 606	57,7	5	189	93	49,2
	2021	15	3 207	1 667	52,0	5	207	112	54,1
	2022	15	3 144	1 623	51,6	5	159	73	45,9
P.A Fingoe	2018	24	6 866	3 660	53,3	9	647	308	47,6
	2019	23	6 943	3 597	51,8	9	669	343	51,3
	2020	23	7 155	3 735	52,2	9	796	410	51,5
	2021	23	7 320	3 850	52,6	9	921	479	52,0
	2022	23	7 402	3 919	52,9	8	928	505	54,4
P.A Malowera	2018	33	8 697	5 230	60,1	14	697	406	58,2
	2019	33	9 645	5 732	59,4	13	624	314	50,3
	2020	33	10 059	6 141	61,0	14	611	339	55,5
	2021	33	11 251	6 733	59,8	14	716	426	59,5
	2022	33	12 524	7 678	61,3	13	693	449	64,8
P.A Chipera	2018	12	2 336	1 058	45,3	4	112	40	35,7
	2019	13	2 459	1061	43,1	4	118	43	36,4
	2020	13	2 714	1 226	45,2	4	123	35	28,5
	2021	13	2 930	1 366	46,6	4	140	58	41,4
	2022	13	3 241	1 489	45,9	4	169	63	37,3

Fonte: SDEJDT - Serviço Distrital de Educação, Juventude e Tecnologia de Marávia

Quadro 5.3 Escolas, alunos matriculados no Ensino Secundário Público segundo posto administrativo. Distrito de Marávia, 2018 - 2022

Unidade Territorial	Ano	ESG1				ESG2			
		Escolas	Alunos matriculados		Raparigas (%)	Escolas	Alunos matriculados		Raparigas (%)
			HM	M			HM	M	
Distrito	2018	-	-	-	-	-	-	-	-
	2019	1	999	422	42,2	-	-	-	-
	2020	1	1 163	514	44,2	-	-	-	-
	2021	1	1 017	437	43,0	1	93	47	50,5
	2022	1	1 055	451	42,7	1	392	144	36,7
P.A Chiputo	2018	-	-	-	-	-	-	-	-
	2019	-	-	-	-	-	-	-	-
	2020	-	-	-	-	-	-	-	-
	2021	-	-	-	-	-	-	-	-
	2022	-	-	-	-	-	-	-	-
P.A Fingoe	2018	-	-	-	-	-	-	-	-
	2019	1	999	422	42,2	-	-	-	-
	2020	1	1 163	514	44,2	-	-	-	-
	2021	1	1 017	437	43,0	1	93	47	50,5
	2022	1	1 055	451	42,7	1	392	144	36,7
P.A Malowera	2018	-	-	-	-	-	-	-	-
	2019	-	-	-	-	-	-	-	-
	2020	-	-	-	-	-	-	-	-
	2021	-	-	-	-	-	-	-	-
	2022	-	-	-	-	-	-	-	-

Fonte: SDEJDT - Serviço Distrital de Educação, Juventude e Tecnologia de Marávia

Gráfico 5.1 Rácio aluno/professor no ensino primário público do primeiro grau. Distrito de Marávia, 2018 – 2022

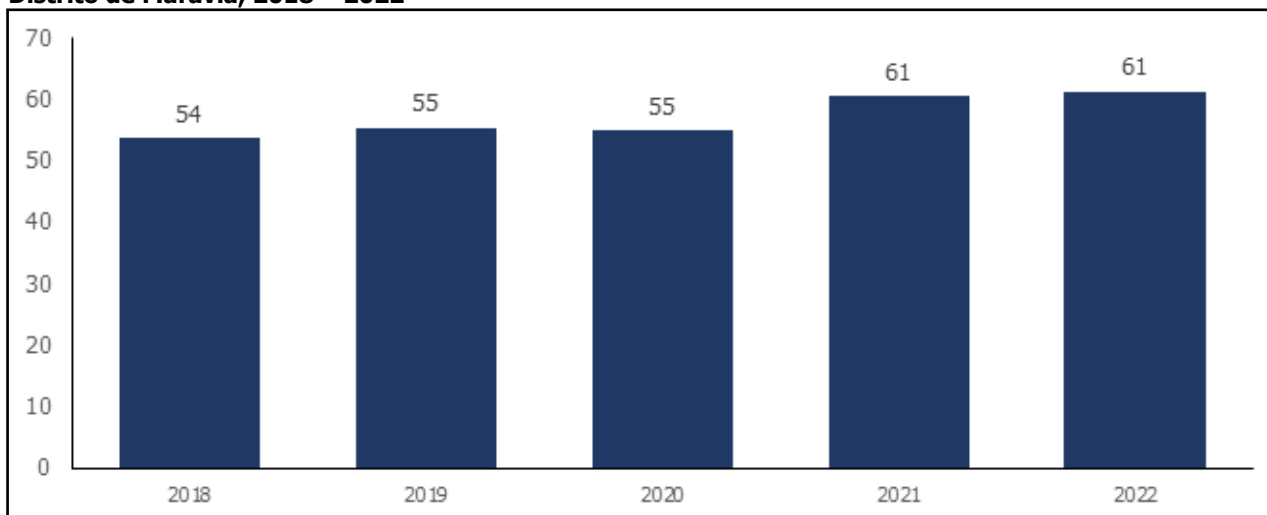

Fonte: Serviço Distrital de Educação, Juventude e Tecnologia de Marávia

Gráfico 5.2 Percentagem de raparigas matriculadas no ensino primário do primeiro e segundo grau. Distrito de Marávia, 2018 – 2022

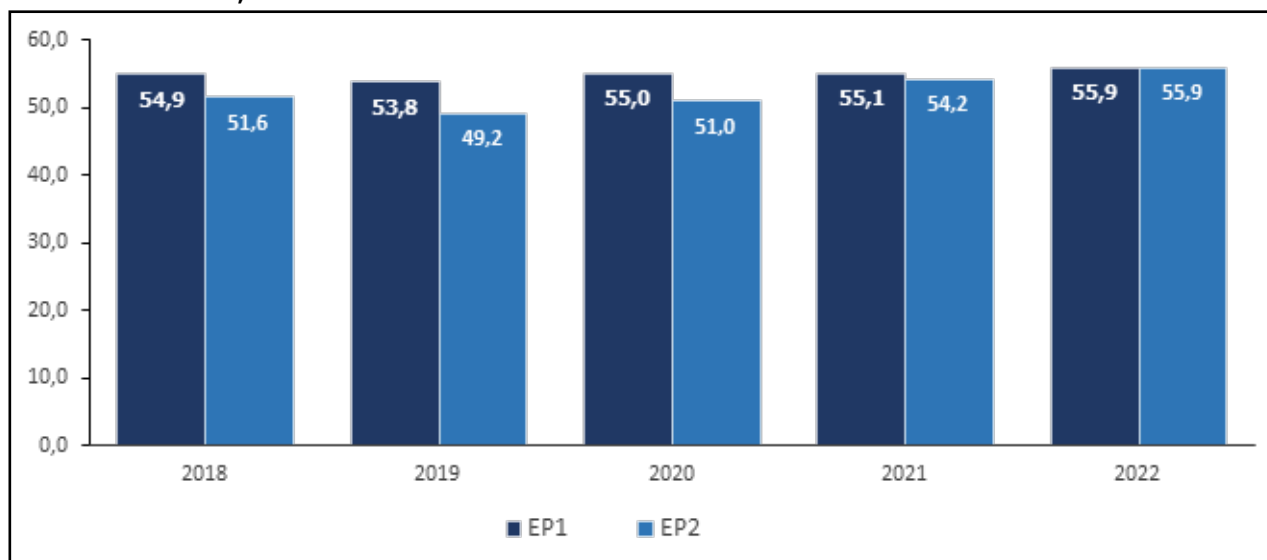

Fonte: Serviço Distrital de Educação, Juventude e Tecnologia de Marávia

Gráfico 5.3 Percentagem de raparigas matriculadas no ensino secundário do primeiro e segundo ciclo. Distrito de Marávia, 2018 – 2022

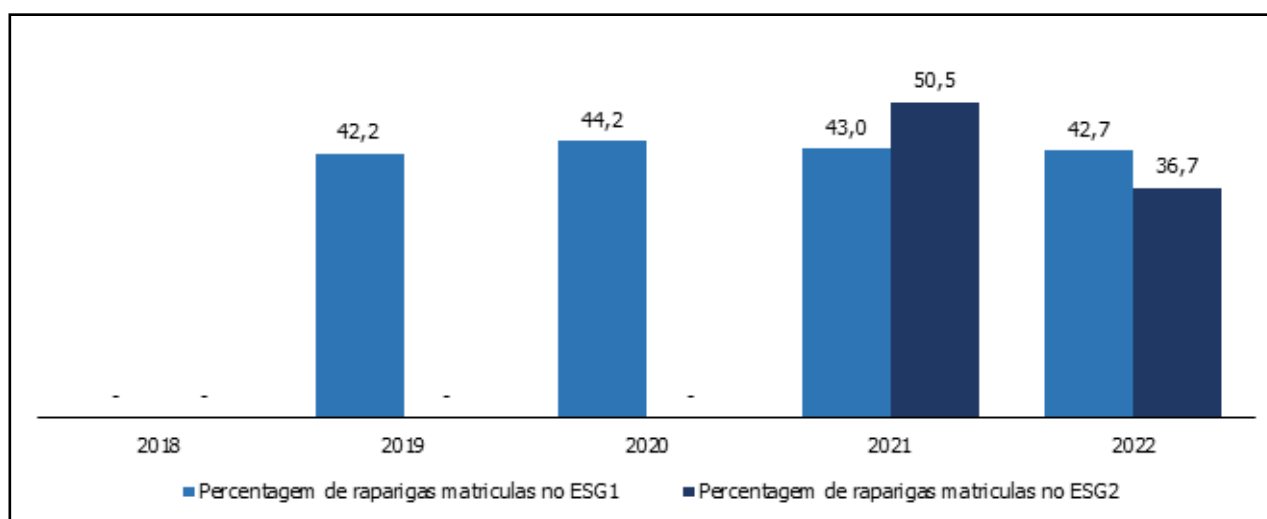

Fonte: SDEJDT - Serviço Distrital de Educação, Juventude e Tecnologia de Marávia

A large, stylized, light-colored number '6' is centered on the page. The number is composed of a thick, curved line that forms the top and right side, and a circular loop at the bottom. The text '6. SAÚDE' is positioned within the upper part of the loop.

6. SAÚDE

INFRAESTRUTURAS SAÚDE DO DISTRITO DE MARÁVIA

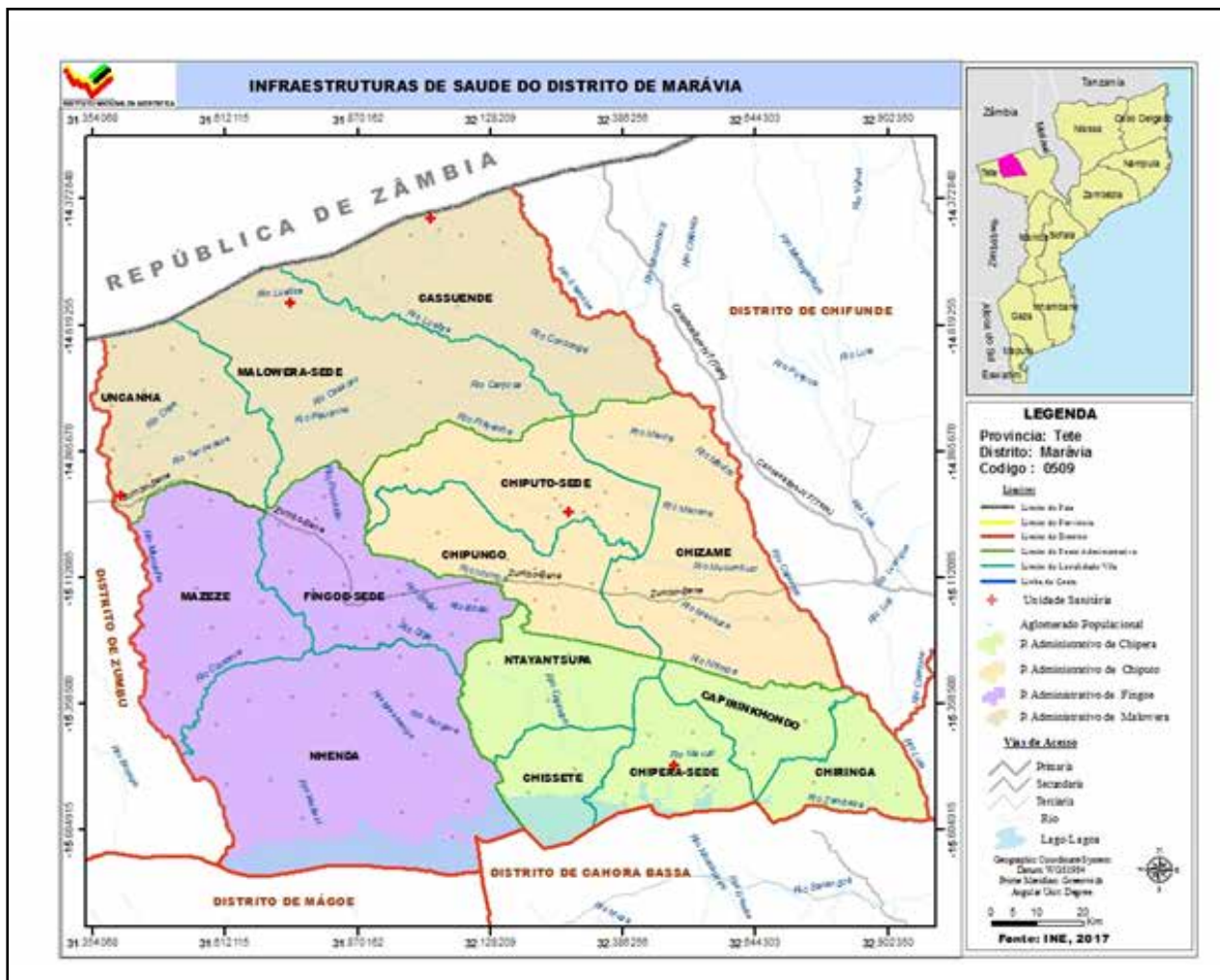

Quadro 6.1 Unidades hospitalares. Distrito de Marávia, 2018 - 2022

Unidade Territorial	Hospitais					Centros de Saúde				
	2018	2019	2020	2021	2022	2018	2019	2020	2021	2022
Distrito	1	1	1	1	1	4	4	6	7	7
P.A Chiputo	-	-	-	-	-	1	1	1	2	2
P.A Fingoe	1	1	1	1	1	1	1	1	1	1
P.A Malowera	-	-	-	-	-	1	1	3	3	3
P.A Chipera	-	-	-	-	-	1	1	1	1	1

Continua

Continuação

Unidade Territorial	Camas de internamento ou gerais					Camas de maternidade				
	2018	2019	2020	2021	2022	2018	2019	2020	2021	2022
Distrito	24	24	72	35	35	6	6	15	23	23
P.A Chiputo	-	-	-	-	-	1	1	1	4	4
P.A A Fingoe	24	24	72	35	35	2	2	11	11	11
P.A A Malowera	-	-	-	-	-	2	2	2	6	6
P.A Chipera	-	-	-	-	-	1	1	1	2	2

Fonte: SDSMAS- Serviço Distrital de Saúde, Mulher e Ação Social de Marávia

Quadro 6.2 – Camas de internamento e maternidade, segundo posto administrativo. Distrito de Marávia, 2018-2022

Unidade Territorial	Camas de internamento ou gerais						Camas de maternidade					
	2018	2019	2020	2021	2022	2018	2019	2020	2021	2022		
Distrito	24	24	72	35	35	6	6	15	23	23		
P.A Chiputo	-	-	-	-	-	1	1	1	4	4		
P.A.A Fingoe	24	24	72	35	35	2	2	11	11	11		
P.A.A Malowera	-	-	-	-	-	2	2	2	6	6		
P.A Chipera	-	-	-	-	-	1	1	1	2	2		

Fonte: SDSMAS- Serviço Distrital de Saúde, Mulher e Acção Social de Marávia

Quadro 6.3 Serviço Materno Infantil, Distrito de Marávia, 2018 - 2022

Unidade Territorial	1.ªs Consultas pré-natais					Partos institucionais				
	2018	2019	2020	2021	2022	2018	2019	2020	2021	2022
Distrito	4 313	4 502	3 976	7 723	8 547	2 872	2 358	2 543	5 411	5 915
P.A Chiputo	601	597	476	748	1 024	372	472	539	595	1 088
P.A Fingoe	1 670	1 798	1 581	2 336	2 374	1 414	701	701	1 363	1 260
P.A Malowera	1 543	1 637	1 574	3 978	4 326	740	836	714	2 812	3 012
P.A Chipera	499	470	345	661	823	346	349	589	641	555

Continua

Continuação

Unidade Territorial	Consultas pós-parto				
	2018	2019	2020	2021	2022
Distrito	3 254	2 605	6 026	2 810	6 220
P.A Chiputo	476	521	675	518	729
P.A Fingoe	1 488	1 054	1 406	1 023	1 161
P.A Malowera	838	833	3 365	806	2 931
P.A Chipera	452	197	580	463	1 399

Fonte: SDSMAS- Serviço Distrital de Saúde, Mulher e Acção Social de Marávia

Quadro 6.4 – Pessoal do Sistema Nacional de Saúde por Categoria, segundo posto administrativo. Distrito de Marávia, 2018 – 2022

Unidade Territorial	Médicos					Técnicos Superiores				
	2018	2019	2020	2021	2022	2018	2019	2020	2021	2022
Distrito	2	2	3	3	2	2	12	13	13	13
P.A Chiputo	-	-	-	-	-	-	-	-	-	-
P.A Fingoe	2	2	3	3	2	2	12	13	13	13
P.A Malowera	-	-	-	-	-	-	-	-	-	-
P.A Chipera	-	-	-	-	-	-	-	-	-	-

Continua

Continuação

Unidade Territorial	Técnicos Básicos					Enfermeiros				
	2018	2019	2020	2021	2022	2019	2020	2021	2022	
Distrito	5	4	2	2	2	17	15	15	11	
P.A Chiputo	1	1	-	-	-	-	-	-	2	
P.A Fingoe	3	-	2	2	2	16	14	12	3	
P.A Malowera	-	2	-	-	-	1	1	1	5	
P.A Chipera	1	-	-	-	-	-	-	-	1	

Fonte: SDSMAS- Serviço Distrital de Saúde, Mulher e Acção Social de Marávia

Quadro 6.4.1 – Profissional de saúde por 1000 Habitantes. Distrito de Marávia, 2018 – 2022

Indicador	2018	2019	2020	2021	2022
Médico/1000 hab.	0,015	0,015	0,021	0,021	0,013
Enfermeiro/1000 hab.	0,084	1,127	1,109	1,104	0,078

Fonte: SDSMAS- Serviço Distrital de Saúde, Mulher e Acção Social de Marávia

Quadro 6.5 – Vacinas Administradas no Âmbito do Programa Alargado de Vacinação, por tipo, segundo posto administrativo. Distrito de Marávia, 2018-2022

Unidade Territorial	BCG					DPT/Hep. B 3ª DOSE				
	2018	2019	2020	2021	2022	2018	2019	2020	2021	2022
Distrito de Matutuine	856	811	856	849	1441	1 262	1 423	1 377	1 391	1834
Bela Vista	353	353	341	326	804	514	576	541	578	733
Catembe	116	102	90	143	191	162	185	140	246	299
Catuane	100	138	189	82	116	139	321	333	164	304
Machangulo	179	134	134	97	113	274	220	236	118	156
Zitundo	108	84	102	201	217	173	121	127	285	342

Fonte: SDSMAS- Serviço Distrital de Saúde, Mulher e Acção Social de Marávia

Quadro 6.5 – Vacinas Administradas no Âmbito do Programa Alargado de Vacinação, por tipo, segundo posto administrativo. Distrito de Marávia, 2018-2022

Unidade Territorial	BCG					DPT/Hep. B 3ª DOSE				
	2018	2019	2020	2021	2022	2018	2019	2020	2021	2022
Distrito	2 991	3 895	2 400	5 799	7 539	3 091	3 394	2 165	4 700	5 607
P.A Chiputo	111	388	388	376	1 310	145	390	390	357	670
P.A Fingoe	1 716	1 900	964	1 748	2 307	1 853	1 490	754	1 598	1 836
P.A Malowera	1 010	1 248	689	3 073	3 186	928	1 253	889	2 175	2 397
P.A Chipera	154	359	356	3 602	736	165	332	332	570	704

Continua

Continuacã

Unidade Territorial	SARAMPO (VAS1)					SARAMPO (VAS2)				
	2018	2019	2020	2021	2022	2018	2019	2020	2021	2022
Distrito	1 333	1 403	1 403	5 167	6 476	2 064	2 205	1 040	4 535	4 138
P.A Chiputo	129	389	-	519	901	84	244	-	349	506
P.A Fingoe	1 927	1 625	747	1 717	2 040	1 345	1 308	618	1 782	1 391
P.A Malowera	923	960	656	2 345	2 727	484	567	422	1 892	1 988
P.A Chipera	154	316	-	586	808	151	86	-	512	253

Quadro 6.5.1 – Taxa de Cobertura do Programa Alargado de Vacinação, por tipo de vacina administrada. Distrito de Marávia, 2018-2022

Vacinas	2018	2019	2020	2021	2022
BCG	63,6		81,9		49,5
DPT 1 +HB	65,7		71,3		44,7
SARAMPO (VAS1)	28,3		29,5		28,9
SARAMPO (VAS2)	43,9		46,3		21,5
					117,4
					95,2
					104,6
					128,6
					82,2

Fonte: SDSMAS- Serviço Distrital de Saúde, Mulher e Acção Social de Marávia

A large, dark, stylized number '7' is centered on the page, serving as a background for the text.

ACÇÃO SOCIAL

Quadro 7.1 Atendimento infantil público e comunitário por sexo segundo posto administrativo, Distrito de Marávia, 2018 – 2022

Unidade Territorial	Infantários/escolinhas					
	2018	2019	2020	2021	2022	
Distrito	1	1	1	1	1	1
P.A Chiputo	-	-	-	-	-	-
P.A Fingoe	1	1	1	1	1	1
P.A Malowera	-	-	-	-	-	-
P.A Chipera	-	-	-	-	-	-

Continua

Continuação

Unidade Territorial	Crianças atendidas											
	HM		M		HM		M		HM		M	
	2018		2019		2020		2021		2022			
Distrito	58	41	32	18	39	22	39	22				17
P.A Chiputo	-	-	-	-	-	-	-	-	-	-	-	-
P.A Fingoe	58	41	32	18	39	22	39	22	24			17
P.A malowera	-	-	-	-	-	-	-	-	-	-	-	-
P.A Chipera	-	-	-	-	-	-	-	-	-	-	-	-

Fonte: SDAE - Serviço Distrital de Actividade Económicasde de Marávia

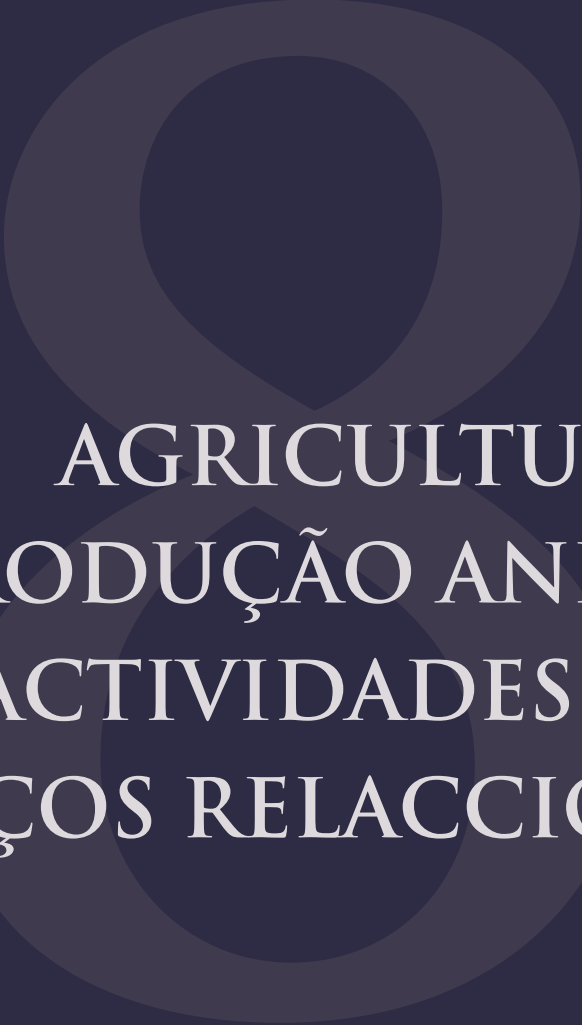

AGRICULTURA,
PRODUÇÃO ANIMAL
E ACTIVIDADES DOS
SERVIÇOS RELACIONADOS

Quadro 8.1 Associações e Extensionistas, segundo posto administrativo. Distrito de Marávia, 2018-2022

Unidade Territorial	Associações									
	2018		2019		2020		2021		2022	
Distrito	1	2	2	2	14	14				
P.A Chiputo	-	-	-	-	-	-				
P.A Fingoe	1	1	1	1	8	8				
P.A Malowera	-	1	1	1	6	6				
P.A Chipera	-	-	-	-	-	-				

ontinua

Continuação

Unidade Territorial	Extensionistas									
	2018		2019		2020		2021		2022	
	M	HM	M	MH	M	MH	M	MH	M	MH
Distrito	1	6	3	10	3	11	7	28	5	27
P.A Chiputo	-	1	-	1	-	1	1	2	1	2
P.A Fingoe	1	3	2	5	2	5	2	6	1	8
P.A Malowera	-	2	-	3	-	3	3	19	3	17
P.A Chipera	-	-	1	1	1	2	1	1	-	-

Fonte: SDAE - Serviço Distrital de Actividade Económicas de Marávia

Quadro 8.2 Agricultores assistidos, segundo posto administrativo. Distrito de Marávia, 2018-2022

Unidade Territorial	Agricultores Assistidos									
	2018		2019		2020		2021		2022	
	M	MH	M	MH	M	MH	M	MH	M	MH
Distrito	1 583	3 929	1 825	4 230	1 762	4 145	1 825	3 515	1 825	9 619
P.A Chiputo	289	691	228	739	186	816	228	811	749	1 250
P.A Fingoe	415	946	513	1 089	661	1 001	513	1 122	1 304	2 993
P.A Malowera	738	1 966	893	1 907	788	1 937	893	1 211	1 736	4 904
P.A Chipera	141	323	191	495	128	391	191	371	58	472

Fonte: SDAE - Serviço Distrital de Actividade Económicas de Marávia

Quadro 8.3 – Efectivos Bovino, segundo posto administrativo. Distrito de Marávia, 2018-2022

Unidade Territorial	2018	2019	2020	2021	2022
Distrito	82 797	88 513	94 430	15 272	19 930
P.A Chiputo	14 156	15 971	17 023	2 763	612
P.A Fingoe	27 028	27 983	29 456	4 734	1 193
P.A Malowera	30 496	32 621	35 391	5 743	17 658
P.A Chipera	11 117	11 938	12 560	2 032	467

Fonte: SDAE - Serviço Distrital de Actividade Económicas de Marávia



9. AQUACULTURA

Quadro 9.1 Tanques construídos e povoados, segundo posto administrativo. Distrito de Marávia, 2018 -2022

Unidade Territorial	Tanques construídos				
	2018	2019	2020	2021	2021
Distrito	17	24	33	7	5
P.A Chiputo	3	-	-	-	-
P.A Fingoe	8	24	24	3	5
P.A Malowera	6	-	9	4	-
P.A Chipera	-	-	-	-	-

Continua

Continuação

Unidade Territorial	Tanques povoados				
	2018	2019	2020	2021	2021
Distrito	18	19	27	-	5
P.A Chiputo	-	-	-	-	-
P.A Fingoe	12	12	20	-	5
P.A Malowera	6	7	7	-	-
P.A Chipera	-	-	-	-	-

Fonte: SDAE - Serviço Distrital de Actividades Económicas de Marávia

Quadro 9.2 Associações e empresas de aquacultura, segundo posto administrativo. Distrito de Marávia, 2018 -2022

Unidade Territorial	Associações de piscicultores				
	2018	2019	2020	2021	2022
Distrito	-	-	-	1	1
P.A Chiputo	-	-	-	-	-
P.A Fingoe	-	-	-	1	1
P.A Malowera	-	-	-	-	-
P.A Chipera	-	-	-	-	-

Fonte: SDAE - Serviço Distrital de Actividades Económicas de Marávia

Quadro 9.4 Piscicultores e aquacultores, segundo posto administrativo. Distrito de Marávia, 2018 -2022

Unidade Territorial	Piscicultores									
	2018		2019		2020		2021		2022	
	H	M	H	M	H	M	H	M	H	M
Distrito	-	-	-	-	-	-	13	-	14	-
P.A Chiputo	-	-	-	-	-	-	-	-	-	-
P.A Fingoe	-	-	-	-	-	-	10	-	10	-
P.A Malowera	-	-	-	-	-	-	3	-	4	-
P.A Chipera	-	-	-	-	-	-	-	-	-	-

Fonte: SDAE - Serviço Distrital de Actividade Económicas de Marávia

Quadro 9.5 Produção de peixe (Toneladas) segundo posto administrativo. Distrito de Marávia, 2018 -2022

Unidade Territorial	Produção (t)				
	2018	2019	2020	2021	2022
Distrito	1,2	1,2	1,1	3,3	0,36
P.A Chiputo	-	-	-	-	-
P.A Fingoe	0,8	0,6	0,7	21,0	0,24
P.A Malowera	0,4	0,6	0,5	12,0	0,12
P.A Chipera	-	-	-	-	-

Fonte: SDAE - Serviço Distrital de Actividade Económicas de Marávia

10. TURISMO

**Quatro 10.1 – Estabelecimentos Hoteleiros, segundo posto administrativo.
Distrito de Marávia, 2018-2022**

Unidade Territorial	Nº de Estabelecimentos hoteleiros				
	2018	2019	2020	2021	2022
Provincia	235	261	288
Distrito	6	8	8	8	9
P.A Chiputo	-	-	-	-	-
P.A Fingoe	5	7	7	7	7
P.A Malowera	-	-	-	-	1
P.A Chipera	1	1	1	1	1

Continua

Continuação

Unidade Territorial	Nº de quartos				
	2018	2019	2020	2021	2022
Provincia	3 542	3 646	4 062
Distrito	78	93	93	101	138
P.A Chiputo	-	-	-	-	-
P.A Fingoe	63	78	83	83	108
P.A Malowera	-	-	-	8	15
P.A Chipera	15	15	10	10	15

Continua

Continuação

Unidade Territorial	Nº de camas				
	2018	2019	2020	2021	2022
Provincia	4 207	4 302	4 977
Distrito	123	123	123	126	138
P.A Chiputo	-	-	-	-	-
P.A Fingoe	108	108	108	108	108
P.A Malowera	-	-	-	8	15
P.A Chipera	15	15	15	10	15

Fonte: SDAE - Serviço Distrital de Actividade Económicas de Marávia



FINANÇAS PÚBLICAS

Quadro 11.1 Execução de Receitas e Despesas (em meticais). Distrito de Marávia, 2018-2022

Designação	2018	2019	2020	2021	2022
Execução de Receitas	653 054.00	222 568.00	366 690.00	921 659.00	952 303.00
Receitas Próprias	636 310.00	760 310.00	352 940.00	713 568.00	476 411.00
Receitas Consignada	160 744.00	146 258.00	137 500.00	208 091,00	475 892,00
Execução de Despesas	123 255 994.84	24 794 835.00	185 108 284.19	208 968 791.00	29 855 696.69
Despesas Correntes	121 246 349.80	18 657 060.70	182 355 669.00	204 332 513.00	24 619 426,69
Despesas de Investimentos	1 1009 645.04	6 137 775.00	17 526 154.19	4 636 278.00	5 236 270.00

Fonte: Secretaria Distrital de Marávia



12 INSTITUIÇÕES
FINANCEIRAS E MEIOS DE
PAGAMENTO

Quadro 12.1 Instituições financeiras. Distrito de Marávia, 2018-2022

Instituições Financeiras	Distrito				
	2018	2019	2020	2021	2022
Número de Balcões	1	1	1	1	1
Coop de Crédito	-	-	-	-	-
Instituições de Micro Finanças	-	-	-	-	-
Outros	-	-	-	-	-

Continua

Continuação

Instituições Financeiras	Província				
	2018	2019	2020	2021	2022
Número de Balcões	41	39	41	41	41
Coop de Crédito	1	1	1	1	1
Instituições de Micro Finanças	2	4	5	6	5
Outros	-	-	-	-	-

Fonte: Banco de Moçambique

Quadro 12.2 Meios de Pagamento (ATM's e POS's). Distrito de Marávia, 2018-2022

Meios de Pagamento	Distrito				
	2018	2019	2020	2021	2022
ATM's	-	2	2	2	2
POS's	12	14	22	19	22

Continua

Continuação

Meios de Pagamento	Província				
	2018	2019	2020	2021	2022
ATM's	108	106	107	105	99
POS's	1 747	1 927	2 955	1 864	1 729

Fonte: Banco de Moçambique

13

GLOSSÁRIO

Agricultores assistidos: conjunto de produtores agrícolas abrangidos pelos serviços de extensão. Portanto, camponeses que, periodicamente, lhes são transmitidas técnicas melhoradas de produção, pelo extensionista.

Aquicultura: actividade que consiste na criação de espécies aquáticas em ambiente controlado, a fim de gerar renda e alimento

Associação agrária: organização de camponeses ou produtores agrícolas ou agro-pecuários orientados à satisfação dos interesses comuns, ligados com a produção, processamento e comercialização de produtos agro-pecuários. A associação pode ser ou não registada legalmente.

Consultas de 0 – 4 anos: atenção e episódios agudos e crónicos, assim com a coordenação e acompanhamento efectivo aos problemas de desenvolvimento da criança. Tem como componentes:

- Supervisão da saúde;
- Avaliação do crescimento e desenvolvimento;
- Avaliação psicossocial da criança e da família e;
- Imunização.

Consultas pós-parto: consultas feitas a uma mulher que acaba de dar, não importa se deu ou não o parto na unidade hospitalar.

Consultas pré-natais: acompanhamento feito a uma gestante desde o momento que confirma a gravidez até o período do parto. É realizado mensalmente.

Densidade populacional (demográfica): medida expressa pela relação entre a população e a superfície do território, geralmente aplicada a seres humanos. É expressa em habitantes por quilómetros quadrados (hab./km²).

Extensionista: individuo com formação média/superior em agropecuária que garante a transmissão, de forma contínua, de informações úteis aos produtores agropecuários, com intuito de adquirirem capacidades e atitudes necessárias para a produção agrária.

Partos institucionais: partos realizados nas unidades hospitalares.

Rácio alunos/professor: média de alunos assistidos por um professor.

Receita consignada: receita pública proveniente de tributos – impostos, taxas ou contribuições especiais – estabelecido em dispositivo legal que a vincula na totalidade, ou em parte, a um ou mais objectivos específicos.

Sistema de abastecimento de água: equipamento instalado para captação, tratamento e distribuição de água para o consumo doméstico.

Saúde materno-infantil: conjunto de cuidados e acompanhamentos feitos a partir da gravidez até os cuidados da criança até aos 14 anos.



INSTITUTO NACIONAL DE ESTATÍSTICA

Av. da Independência, Caixa Postal 606, Tete, República
de Moçambique

Telef.: + 25825 222 103, - Fax: + 258 25223741