

# ESTATÍSTICAS DO DISTRITO JANGAMO

**2018 - 2022**



INSTITUTO NACIONAL DE ESTATÍSTICA



Moçambique



INSTITUTO NACIONAL DE ESTATÍSTICA

DELEGACAO PROVINCIAL DE INHAMBANE

# Estatísticas do Distrito de Jangamo

**2018 - 2022**

**Junho de 2023**

## **Presidência**

Eliza Mónica Ana Magaua

**Presidente**

## **FICHA TÉCNICA**

### **Título**

Estatísticas do Distrito de Jangamo, 2018 - 2022

### **Editor**

Instituto Nacional de Estatística  
Direcção de Integração, Coordenação e Relações  
Externas  
Av. 24 de Julho, nº 1 989, CP 493, 4º Andar  
Maputo - Moçambique  
*e-mail:* info@ine.gov.mz  
*web:* www.ine.gov.mz

### **Produção**

Ana Paula Dava, Maria Aliche Chiponde, Teixeira Mandlate, Belmiro Daniel, João Mangué, Valentim Raposo, Pedro Fumo, Maria Ines Sumbana, Faruk Nguenha, Iolanda Muchanga, Gertrudes Nhampossa, José Tomo, Felisberto Bagnath, Nilda Muando, Júlio Biza, Estrela Pires, Sofia Alexandre, Sandre Macia, Isménia Guilima, Mácida A. A. Wahabo e Adilson Elias dos Santos.

### **Delegação Provincial de Inhambane**

Janeth Nilce Xavier Humor Migano (Delegada)  
Macida A. A. Wahabo (Coordenadora Provincial)  
Adilson Elias dos Santos (Coordenador Provincial Adjunto)

### **Coordenação Nacional**

Ernesto da Silva Samo (Director Nacional Adjunto da DCNIG-  
Direcção de Contas Nacionais e Indicadores Globais)  
Paulo Lipanga (Director Nacional Adjunto da DICRE- Direcção  
de Integração, Coordenação e Relações Externas)

### **Pontos Focais do Distrito**

Diponho Maurício dos Santos, Júlio Elisa Magauze

### **Pontos Focais Postos Administrativos**

Lucrecio venâncio Hilário, Adozinda Pascoal Cumbi, Silvério  
Salvador Massangaie, Cândida António Alfredo

### **Controlo de Qualidade:**

Cipriano Cláudio (Director da DCNIG)  
Pedro Duce (Director DEMOVIS- Direcção de Estatísticas  
Demográficas, Vitais e Sociais)  
Ernesto da Silva Samo (Director Nacional Adjunto da DCNIG)  
Paulo Lipanga (Director Nacional Adjunto da DICRE)  
Janeth Nilce Xavier Humor Migano (Delegada)

### **Design e Grafismo**

Claudino Falume

### **Difusão**

Instituto Nacional de Estatística  
Departamento de Difusão da DICRE

Disponível em formato digital no website do INE

## **Sinais Convencionais**

- .. Categoria não aplicável
- ... Dados não disponíveis à data da publicação
- 0 Dado muito menor que a unidade de medida usada
- \* Dado rectificado
- Resultado nulo

## **Siglas e Abreviaturas**

<b>BCG</b>	Bacilo Calmentt Guerin
<b>DPINE</b>	Delegação Provincial do INE
<b>DTP</b>	Difteria Pertussis Tétano
<b>EPC</b>	Escola Primária Completa
<b>EP1</b>	Escola Primária do 1º Grau
<b>EP2</b>	Escola Primária do 2º Grau
<b>ESG1</b>	Escola Secundária Geral do 1º Ciclo
<b>ESG2</b>	Escola Secundária Geral do 2º Ciclo
<b>INE</b>	Instituto Nacional de Estatística
<b>VAS1</b>	Vacinação Anti Sarampo 1ª dose
<b>VAS2</b>	Vacinação Anti Sarampo 2ª dose

## **PREFÁCIO**

A crescente procura de informação estatística sobre o Distrito como polo de desenvolvimento, impõe novos desafios ao INE, de produzir estatísticas daquele nível territorial.

É neste quadro, que o INE decidiu criar uma unidade de Estatísticas Territoriais, com a responsabilidade de produzir estatísticas que respondessem àquela necessidade de informação.

Com o espírito comum de participar no desenvolvimento do Distrito, foram realizadas diversas acções e, em Maio de 2010, foi lançada a 1.ª Edição da Publicação Estatísticas Territoriais, apresentando dados básicos sobre o perfil da realidade sociodemográfica e económica do distrito.

Prosseguindo acções com vista à melhoria de qualidade dos serviços, foi feita uma revisão dos dados, para além do acréscimo de dados e extensão da série para cinco anos, 2018 – 2022. A presente publicação, foi elaborada mediante o levantamento das necessidades estatísticas do distrito e da informação estatística disponível.

Como qualquer obra, a Publicação Estatísticas Territoriais está sujeita a críticas e sugestões, as quais o INE acolhe e agradece, pois servirão para melhorar futuras edições.

O INE agradece, em especial, todas as entidades que directa ou indirectamente contribuíram na elaboração desta edição e, convida os utilizadores a visitar o seu sítio em [www.ine.gov.mz](http://www.ine.gov.mz), ou os seus centros de documentação, na sua sede, em Maputo e em todas as suas delegações provinciais.

Maputo, Junho de 2023

A Presidente

Eliza Mónica Ana Magaua

## Índice Geral

1.DADOS GERAIS.....	8
2.TERRITORIO E CLIMA.....	9
3.POPULAÇÃO.....	10
4.ABASTECIMENTO DE ÁGUA.....	13
5.EDUCAÇÃO.....	15
6.SAÚDE.....	20
7.ACÇÃO SOCIAL.....	25
8.AGRICULTURA, PRODUÇÃO ANIMAL E SERVIÇOS RELACIONADOS.....	27
9.AQUACULTURA.....	28
10.TURISMO E ALOJAMENTO.....	30
11.FINANÇAS PÚBLICAS.....	31
12.INSTITUIÇÕES FINANCEIRAS E MEIOS DE PAGAMENTO.....	32
13.GLOSSÁRIO.....	33

## 1. DADOS GERAIS

Descrição	Distrito	Província	Distr./Prov. (%)
<b>Território, população e outras características</b>			
Área (km <sup>2</sup> )	1 288	68615	
População (hab.)	109 256	1547906	
Densidade populacional (hab./km <sup>2</sup> )	84,6	22,8	
Número médio de membros nos agregados familiares	4,3	4,3	
Número médio de membros nas habitações particulares	4,1	4,1	
Taxa de analfabetismo (%)	32,3	30,5	
<b>Infra-estruturas sociais</b>			
Unidades hospitalares	5	130	3,8
Edifícios escolares	41	922	4,4
Fontes de água públicas	196	2500	7,8
<b>Economia</b>			
Principais actividades económicas	Agricultura		
Principais produtos produzidos no distrito	Mandioca		

Fonte: INE - Instituto Nacional de Estatística

## 2. TERRITORIO E CLIMA

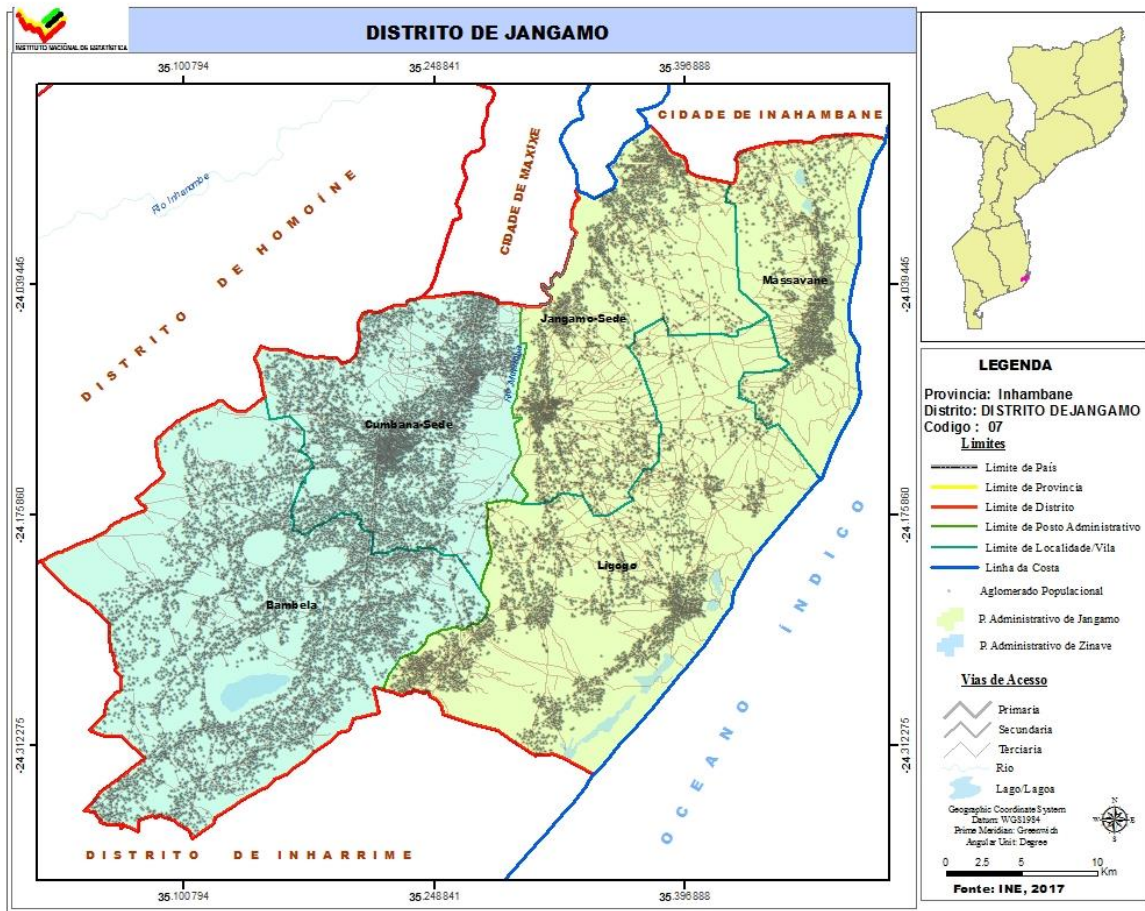

**Quadro 2.1 – Localização Geográfica do distrito de Jangamo**

Limites			
Norte	Sul	Este	Oeste
cidades da Maxixe e Inhambane	Inharrime	Oceano Indico	Homoine

Fonte: Associação Moçambicana dos Municípios

**Quadro 2.2 Temperaturas, precipitação e humidade registadas na sede distrital. Distrito de, 2018 - 2022**

Descrição	2018	2019	2020	2021	2022
Temperatura média (°C)	22,7	22,7	22,7	...	...
Temperatura máxima média (°C)	...	...	...	...	...
Temperatura mínima média (°C)	...	...	...	...	...
Temperatura máxima absoluta (°C)	40,0	40,0	40,0	...	...
Temperatura mínima absoluta (°C)	8,5	8,5	8,5	...	...
Precipitação (mm)	74,6	74,6	74,6	...	...
Humidade relativa (%)	880,0	880,0	880,0	...	...

Fonte: Instituto Nacional de Meteorologia

### 3. POPULAÇÃO

**Quadro 3.1 - População por sexo, segundo idade. Distrito de Jangamo, 2017 – 2024**

Idade	População por sexo							
	2017		2018		2019		2020	
	HM	M	HM	M	HM	M	HM	M
<b>Total</b>	<b>107,934</b>	<b>58,754</b>	<b>108,255</b>	<b>58,776</b>	<b>108,574</b>	<b>58,799</b>	<b>108,907</b>	<b>58,830</b>
0 - 4	14687	7472	13928	7050	13337	6712	13014	6507
5-9	16952	8512	16599	8370	16139	8165	15495	7862
10-14	16010	7918	16197	8008	16226	8037	16118	8010
15-19	12022	6118	12487	6272	12963	6450	13419	6635
20-24	7690	4447	8038	4558	8461	4669	8931	4783
25-29	5559	3252	5590	3286	5670	3361	5807	3465
30-34	5392	3196	5288	3110	5160	3013	5035	2923
35-39	5209	3145	5245	3153	5252	3135	5231	3096
40-44	4550	2683	4662	2751	4782	2830	4897	2910
45-49	4006	2435	4091	2463	4173	2487	4256	2513
50-54	3455	2145	3546	2196	3628	2237	3704	2270
55-59	2748	1659	2831	1716	2936	1790	3051	1870
60-64	2454	1475	2433	1459	2423	1449	2430	1450
65-69	2270	1364	2287	1377	2276	1371	2248	1352
70-74	1653	959	1690	993	1749	1041	1815	1094
75-79	1359	792	1335	778	1308	763	1289	755
80+	1919	1182	2008	1237	2092	1289	2166	1336

Continua

**Quadro 3.1 - População por sexo, segundo idade. Distrito de Jangamo, 2017 – 2024.**

Idade	População por sexo							
	2021		2022		2023		2024	
	HM	M	HM	M	HM	M	HM	M
<b>Total</b>	<b>109,256</b>	<b>58,871</b>	<b>109,624</b>	<b>58,921</b>	<b>110,011</b>	<b>58,982</b>	<b>110,417</b>	<b>59,054</b>
0 - 4	13110	6510	13853	6833	13932	6873	14035	6924
5-9	14520	7389	12988	6635	12246	6224	11667	5893
10-14	15912	7942	15643	7845	15300	7706	14850	7507
15-19	13817	6804	14129	6942	14317	7033	14349	7063
20-24	9413	4906	9875	5038	10335	5191	10805	5368
25-29	6008	3581	6274	3694	6615	3803	7029	3913
30-34	4948	2863	4923	2849	4956	2883	5037	2958
35-39	5185	3039	5115	2973	5020	2893	4900	2801
40-44	4993	2974	5060	3011	5097	3020	5107	3006
45-49	4346	2548	4445	2598	4554	2664	4670	2741
50-54	3780	2299	3860	2329	3941	2357	4020	2381
55-59	3164	1947	3264	2010	3350	2059	3428	2099
60-64	2459	1467	2512	1501	2590	1555	2688	1624
65-69	2216	1329	2189	1310	2171	1296	2163	1287
70-74	1874	1139	1914	1169	1930	1181	1921	1176
75-79	1283	757	1294	773	1327	803	1377	844
80+	2230	1377	2284	1411	2330	1441	2371	1469

Continuação

Fonte: INE - Instituto Nacional de Estatística, Projeções da População 2017 – 2050

**Quadro 3.2 - População, segundo idades seleccionadas. Distrito de Jangamo, 2017 - 2024**

Idades seleccionadas	População por sexo							
	2017		2018		2019		2020	
	HM	M	HM	M	HM	M	HM	M
0	2,250	1,157	2,966	1,463	2,961	1,462	2,977	1 463
1 - 4	12437	6315	10962	5587	10375	5250	10037	5587
0-14	47649	23903	46724	23427	45702	22914	44626	23427
15-24	19713	10566	20525	10830	21424	11119	22350	10830
15-44	40423	22842	41310	23129	42288	23458	43320	23129
15-49	44428	25276	45401	25592	46461	25945	47576	25592
15-64	53085	30556	54211	30963	55448	31420	56762	30963
50-64	3455	2145	3546	2196	3628	2237	3704	2196
55 e +	12402	7430	12583	7560	12783	7703	13000	7560
65 e +	7200	4296	7319	4385	7425	4465	7518	4385
75 e +	3277	1973	3342	2015	3400	2053	3455	2015
5 - 10	20336	10191	19958	10042	19444	9821	18736	10042
6	3378	1703	3311	1675	3210	1628	3047	1675
6 - 11	20304	10137	20027	10039	19652	9892	19141	10039
11 - 12	6568	3243	6601	3262	6575	3260	6497	3262
12 - 14	9296	4594	9510	4687	9618	4739	9627	4687
13-15	8830	4377	9110	4495	9324	4588	9432	4495
15 - 17	7772	3895	8050	4004	8339	4125	8619	4004
16-17	4999	2515	5176	2582	5361	2659	5566	2582
18	2218	1145	2313	1170	2405	1202	2489	1170
18 e +	52,513	30,957	53,481	31,344	54,533	31,761	55,662	31 344

**Quadro 3.2 - População, segundo idades seleccionadas. Distrito de Jangamo, 2017 – 2024. Continuação**

Idades seleccionadas	População por sexo							
	2021		2022		2023		2024	
	HM	M	HM	M	HM	M	HM	M
0	2,995	1,479	3,015	1,489	3,035	1,499	3,056	1,509
1 - 4	10115	5031	10838	5344	10897	5374	10979	5415
0-14	43542	21841	42484	21312	41478	20803	40552	20324
15-24	23230	11710	24004	11980	24652	12224	25154	12431
15-44	44363	24167	45377	24507	46340	24823	47228	25108
15-49	48708	26715	49821	27105	50894	27487	51898	27849
15-64	58111	32428	59458	32946	60775	33459	62033	33953
50-64	3780	2299	3860	2329	3941	2357	4020	2381
55 e +	13226	8016	13458	8175	13698	8335	13948	8500
65 e +	7604	4602	7682	4663	7757	4721	7833	4777
75 e +	3514	2134	3579	2184	3657	2244	3748	2313
5 - 10	17697	8996	16100	8215	15259	7757	14520	7348
6	2798	1425	2402	1229	1777	921	2461	1213
6 - 11	18435	9346	17401	8850	15810	8072	14971	7616
11 - 12	6381	3196	6254	3148	6126	3097	5962	3023
12 - 14	9549	4734	9408	4688	9229	4624	9039	4549
13-15	9441	4654	9363	4635	9224	4590	9046	4525
15 - 17	8832	4335	8940	4388	8950	4403	8874	4384
16-17	5745	2820	5853	2869	5888	2889	5864	2888
18	2589	1279	2694	1322	2767	1355	2802	1372
18 e +	56,883	32,695	58,200	33,221	59,583	33,777	60,992	34,345

Fonte: INE - Instituto Nacional de Estatística, Projecções da População 2017-2050

**Gráfico 3.1 - Pirâmide da População. Distrito de Jangamo, 2021**

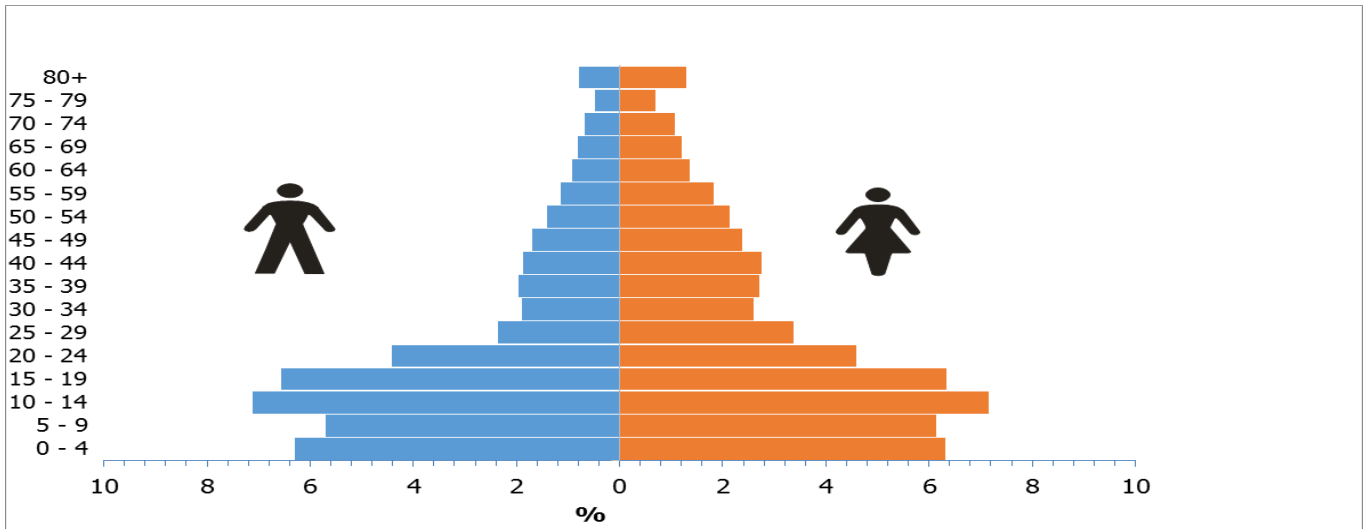

Fonte: INE - Instituto Nacional de Estatística, Projeções da População 2017-2050

## 4. ABASTECIMENTO DE ÁGUA

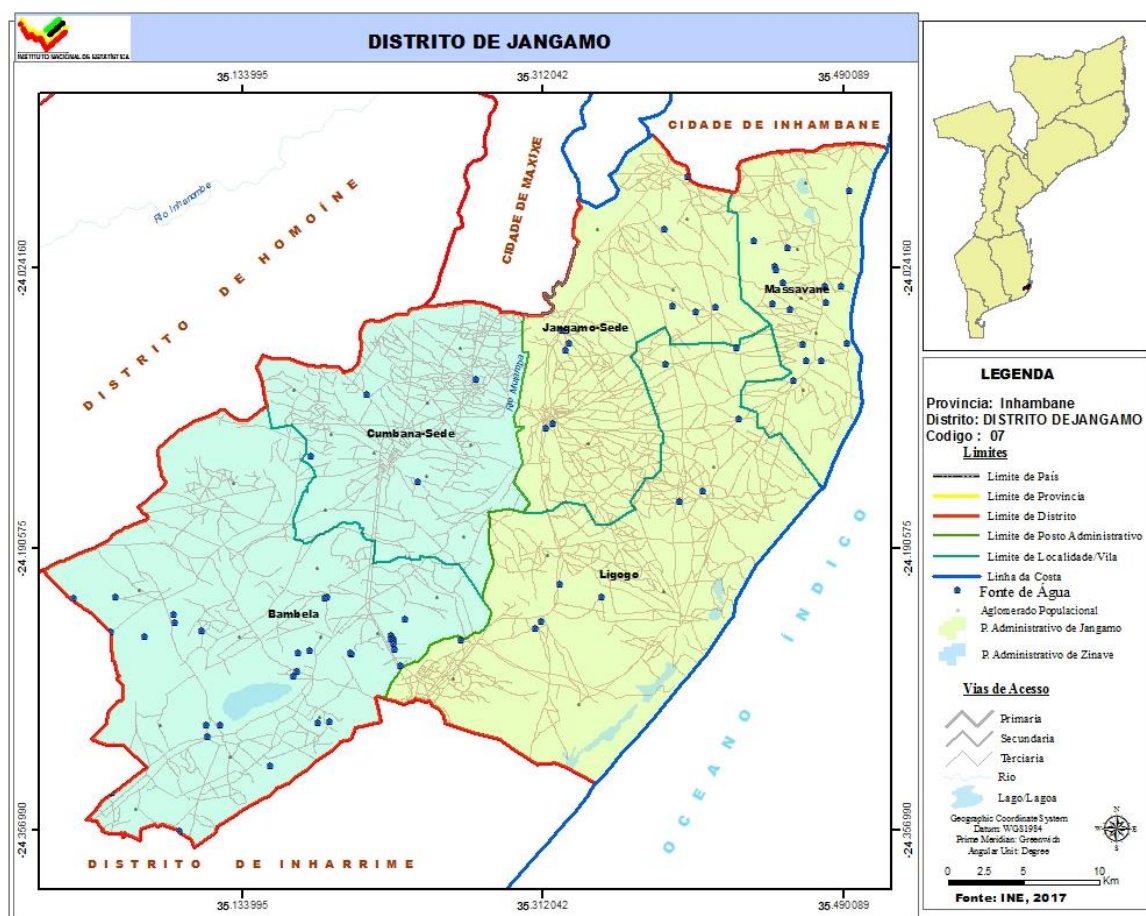

**Quadro 4.1 Abastecimento de água. Distrito de Jangamo, 2018 - 2022**

Descrição	2018	2019	2020	2021	2022
Fontes de água	156	156	156	167	167
População servida	44,400	44,700	45,000	45,300	35,795
Fonte de água/1000 hab.	130,6	130,6	132,8	145,8	145,8

Fonte: SDPI-Serviço Distrital de Planeamento e Infra-estrutura

**Quadro 4.2 Número de furos, poços e nascentes de água operacionais. Distrito de Jangamo, 2018-2022**

Unidade Territorial	Nº de furos Operacionais					Nº de poços de água operacionais				
	2018	2019	2020	2021	2022	2018	2019	2020	2021	2022
<b>Distrito</b>	148	144	143	139	139	-	-	-	-	-
P.A Jangamo	81	78	78	82	82	-	-	-	-	-
P.A Cumbana	67	66	67	57	57	-	-	-	-	-

Fonte: SDPI-Serviço Distrital de Planeamento e Infra-estrutura

Continua

**Quadro 4.2 Número de furos, poços e nascentes de água operacionais. Distrito de Jangamo, 2018-2022**

Continuação

Unidade Territorial	Nº de Nascentes de água				
	2018	2019	2020	2021	2022
<b>Distrito</b>	17	17	17	17	17
P.A Jangamo	13	13	13	13	13
P.A Cumbana	4	4	4	4	4

Fonte: SDPI-Serviço Distrital de Planeamento e Infra-estrutura

**Quadro 4.3 – População servida por fontes e sistemas de abastecimento de água. Distrito de Jangamo, 2018-2022**

Unidade Territorial	População servida por fontes de água				
	2018	2019	2020	2021	2022
<b>Província</b>	<b>617125</b>	<b>718032</b>	<b>660595</b>	<b>695860</b>	<b>793664</b>
<b>Distrito</b>	<b>44400</b>	<b>44700</b>	<b>45000</b>	<b>45300</b>	<b>44100</b>
P.A Jangamo	24 300	24 600	24 900	25 200	24100
P.A Cumbana	20 100	20 100	20 100	20 100	20000

Fonte: SDPI-Serviço Distrital de Planeamento e Infra-estrutura

Continua

**Quadro 4.3 – População servida por fontes e sistemas de abastecimento de água. Distrito Jangamo 2018-2022**

Continuação

Unidade Territorial	População servida por Sistemas de água				
	2018	2019	2020	2021	2022
<b>Província</b>	<b>298213</b>	<b>302126</b>	<b>322579</b>	<b>403204</b>	<b>567861</b>
<b>Distrito</b>	<b>34678</b>	<b>35638</b>	<b>38034</b>	<b>38034</b>	<b>35795</b>
P.A Jangamo	15 450	15 450	16 350	16 350	14909
P.A Cumbana	19 228	20 188	21 684	21 684	7200

Fonte: SDPI-Serviço Distrital de Planeamento e Infra-estrutura

## 5. EDUCAÇÃO

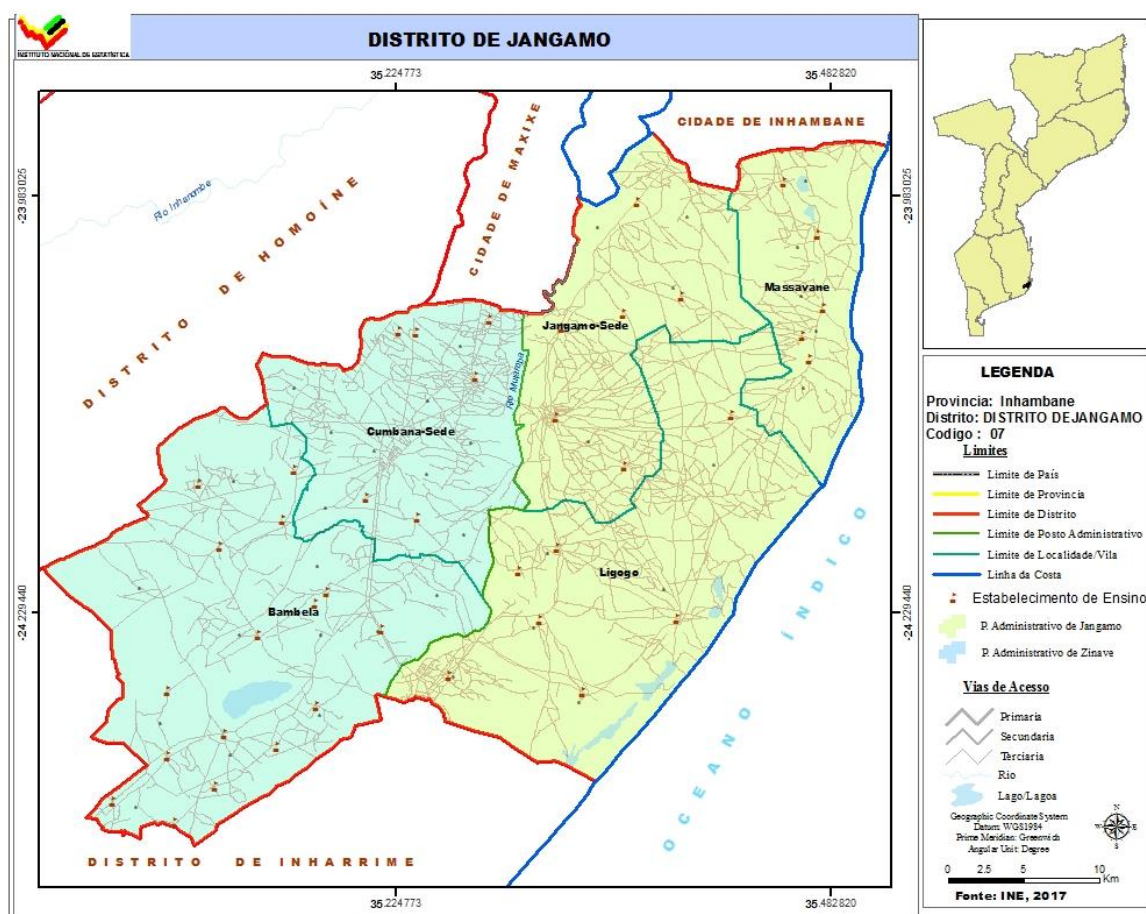

**Quadro 5.1 Escolas, alunos matriculados e professores em exercício segundo níveis de ensino. Distrito de Jangamo, 2018 - 2022**

Nível de Ensino	Descrição	Distrito de Jangamo					Província		Dist/Prov (%)	
		2018	2019	2020	2021	2022	2021	2022	2021	2022
EP1	Escolas	52	52	53	54	54	740	843	7,3	6,4
	Alunos matriculados	20 885	21 255	21 390	23 537	22926	274406	274229	8,6	8,4
	Mulheres	10 075	10 523	10 413	1 754	11252	130421	133612	1,3	8,4
	Professores em exercício	662	678	700	441	280	7454	6192	5,9	4,5
EP2	Escolas	52	52	53	54	54	830	832	6,5	6,5
	Alunos matriculados	6 163	6 218	6 398	7 227	3742	84107	75709	8,6	4,9
	Mulheres	3 094	3 040	3 040	3 549	1854	47780	41249	7,4	4,5
	Professores em exercício	187	207	214	161	79	3890	2807	4,1	2,8
ESG1	Escolas	5	6	6	3	3	71	79	4,2	3,8
	Alunos matriculados	5 570	6 080	6 298	6 507	7048	94571	86099	6,9	8,2
	Mulheres	2 834	3 248	3 773	3 387	3664	52705	50463	6,4	7,3
	Professores em exercício	128	211	147	138	151	2364	2202	5,8	6,9

Continua

**Quadro 5.1 Escolas, alunos matriculados e professores em exercício segundo níveis de ensino. Distrito de Jangamo, 2018 – 2022**

Continuação

Nível de Ensino	Descrição	Distrito de Funhalouro					Província		Dist/Prov (%)	
		2018	2019	2020	2021	2022	2021	2022	2021	2022
ESG2	Escolas	3	3	3	3	4	39	41	7,7	9,8
	Alunos matriculados	1 842	1 632	1 336	1 866	2429	31928	34148	5,8	7,1
	Mulheres	1043	1043	147	1029	1382	18308	17288	5,6	8,0
	Professores em exercício	70	60	63	60	62	1310	984	4,6	6,3

Fonte: SDEJDT - Serviço Distrital de Educação, Juventude e Tecnologia

**Quadro 5.2 Escolas, alunos matriculados no Ensino Primário Público segundo posto administrativo. Distrito de Jangamo, 2018 - 2022**

Unidade Territorial	Ano	EP1				EP2			
		Escolas	Alunos matriculados		Raparigas (%)	Escolas	Alunos matriculados		Raparigas (%)
			HM	M			HM	M	
<b>Distrito</b>	2018	52	20 887	4 326	20,7	30	6 163	3 094	50,2
	2019	52	21 255	3 121	14,7	30	6 218	3 040	48,9
	2020	53	21 390	4 375	20,5	30	6 398	3 040	47,5
	2021	54	23 537	4 246	18,0	30	7 227	3 549	49,1
	2022	54	22926	11252	49,1	54	3742	1854	49,5
<b>P.A Jangamo</b>	2018	21	9 252	4 447	48,1	21	2 610	1 279	49,0
	2019	21	9 383	4 685	49,9	21	2 762	1 324	47,9
	2020	22	7 977	3 861	48,4	21	2 430	1 131	46,5
	2021	23	1 027	7 13	69,4	21	2 240	1 405	62,7
	2022	23	9975	4883	49,0	23	1625	774	47,6
<b>P.A Cumbana</b>	2018	31	11 633	5 628	48,4	9	3 553	1 815	51,1
	2019	31	11 872	5 838	49,2	9	3 456	1 716	49,7
	2020	31	13 413	6 552	48,8	9	3 968	1 909	48,1
	2021	31	2 510	1 032	41,1	9	4 987	2 144	43,0
	2022	31	12951	6369	49,2	31	2117	1080	51,0

Fonte: SDEJDT - Serviço Distrital de Educação, Juventude e Tecnologia

**Quadro 5.3 Escolas, alunos matriculados no Ensino Secundário Público segundo posto administrativo. Distrito de Jangamo, 2018 - 2022**

Unidade Territorial	Ano	ESG1				ESG2			
		Escolas	Alunos matriculados		Raparigas (%)	Escolas	Alunos matriculados		Raparigas (%)
			HM	M			HM	M	
<b>Distrito</b>	2018	5	5 570	2 834	50,9	3	1 842	1 043	56,6
	2019	6	6 080	3 248	53,4	3	1 632	901	55,2
	2020	6	6 298	3 773	59,9	3	1 336	733	54,9
	2021	3	6 507	3 387	52,1	3	1 866	1 029	55,1
	2022	6	7048	3664	52,0	8	2429	1382	56,9
<b>P.A Jangamo</b>	2018	3	2 592	1 245	48,0	1	519	298	57,4
	2019	3	2 792	1 407	50,4	1	572	294	51,4
	2020	3	2 290	1 489	65,0	1	564	314	55,7
	2021	1	2 557	1 096	42,9	2	815	428	52,5
	2022	3	3202	1638	51,2	4	918	466	50,8
<b>P.A Cumbana</b>	2018	2	2 978	1 589	53,4	2	1 251	745	59,6
	2019	3	3 288	1 841	56,0	2	1 060	607	57,3
	2020	3	4 008	2 248	56,1	2	772	419	54,3
	2021	2	3 950	2 291	58,0	1	1 051	601	57,2
	202	3	3846	2026	52,7	4	1511	916	60,6

Fonte: SDEJDT - Serviço Distrital de Educação, Juventude e Tecnologia

**Gráfico 5.1 Rácio aluno/professor no ensino primário público do primeiro grau. Distrito de Jangamo, 2018 – 2022**

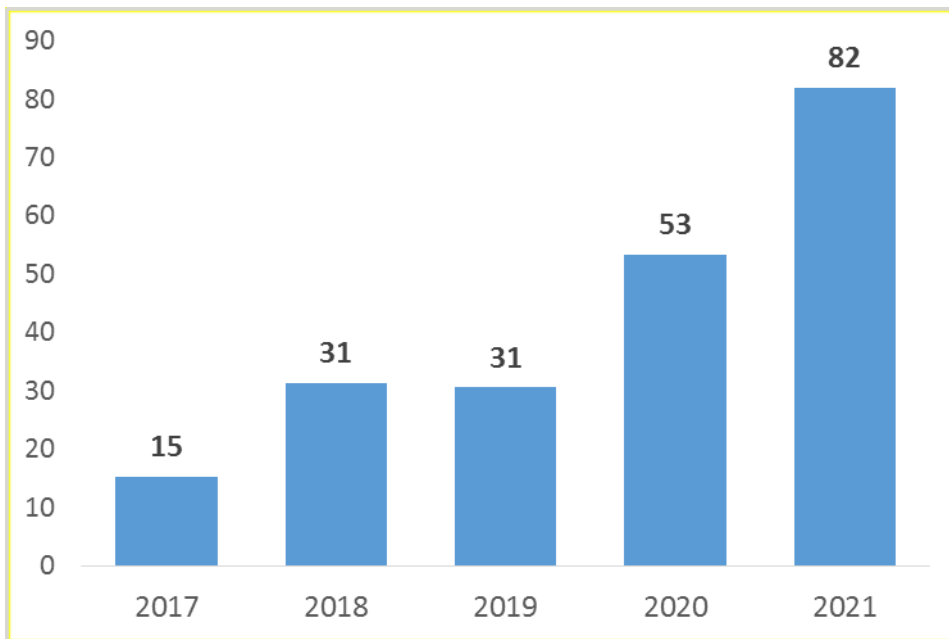

Fonte: SDEJDT - Serviço Distrital de Educação, Juventude e Tecnologia

**Gráfico 5.2 Percentagem de raparigas matriculadas no ensino primário do primeiro e segundo grau. Distrito de Jangamo, 2018 – 2022**

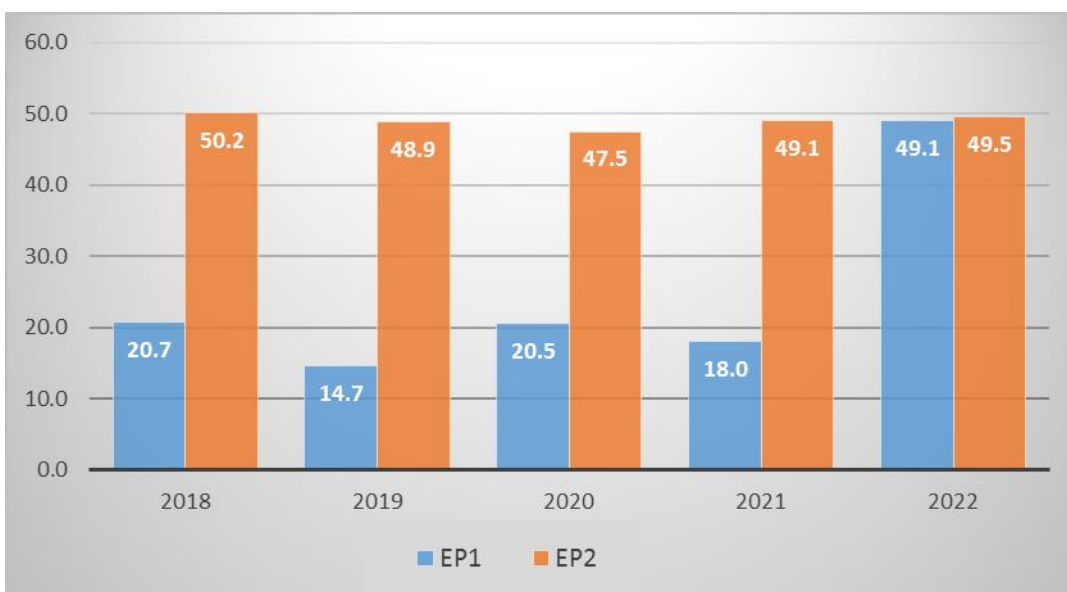

Fonte: SDEJDT - Serviço Distrital de Educação, Juventude e Tecnologia

**Gráfico 5.3** Percentagem de raparigas matriculadas no ensino secundário do primeiro e segundo ciclo. Distrito de Jangamo, 2018 – 2022

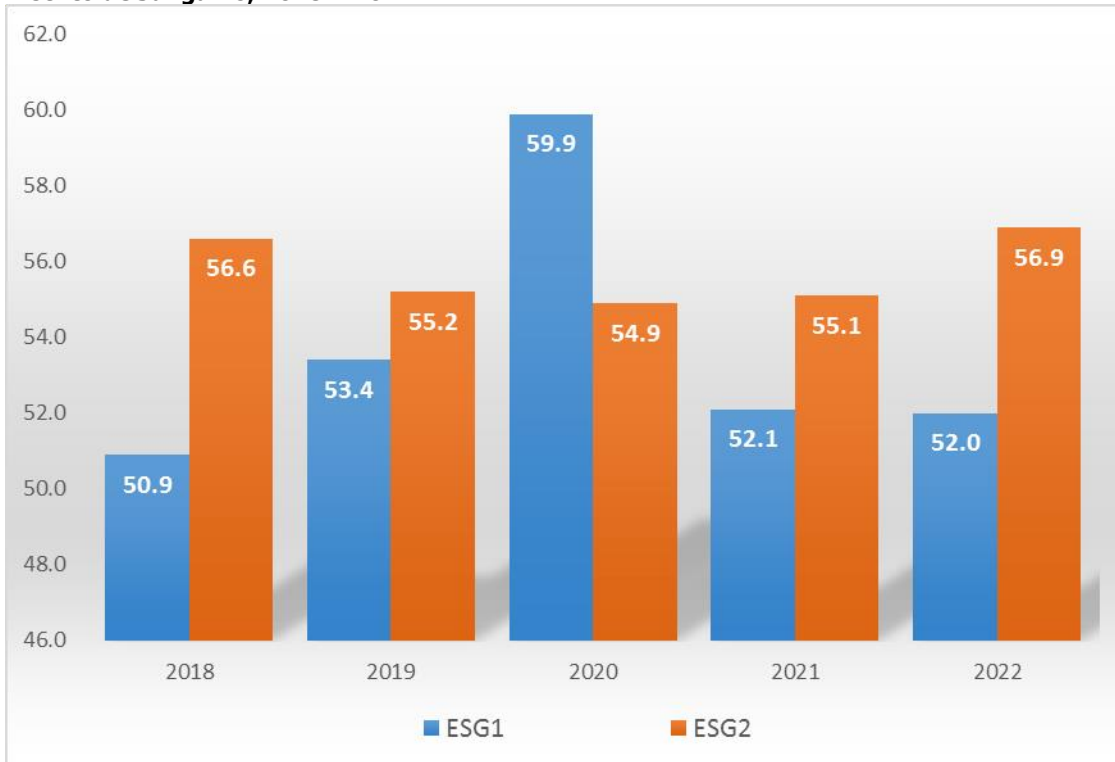

Fonte: SDEJDT - Serviço Distrital de Educação, Juventude e Tecnologia

## 6. SAÚDE

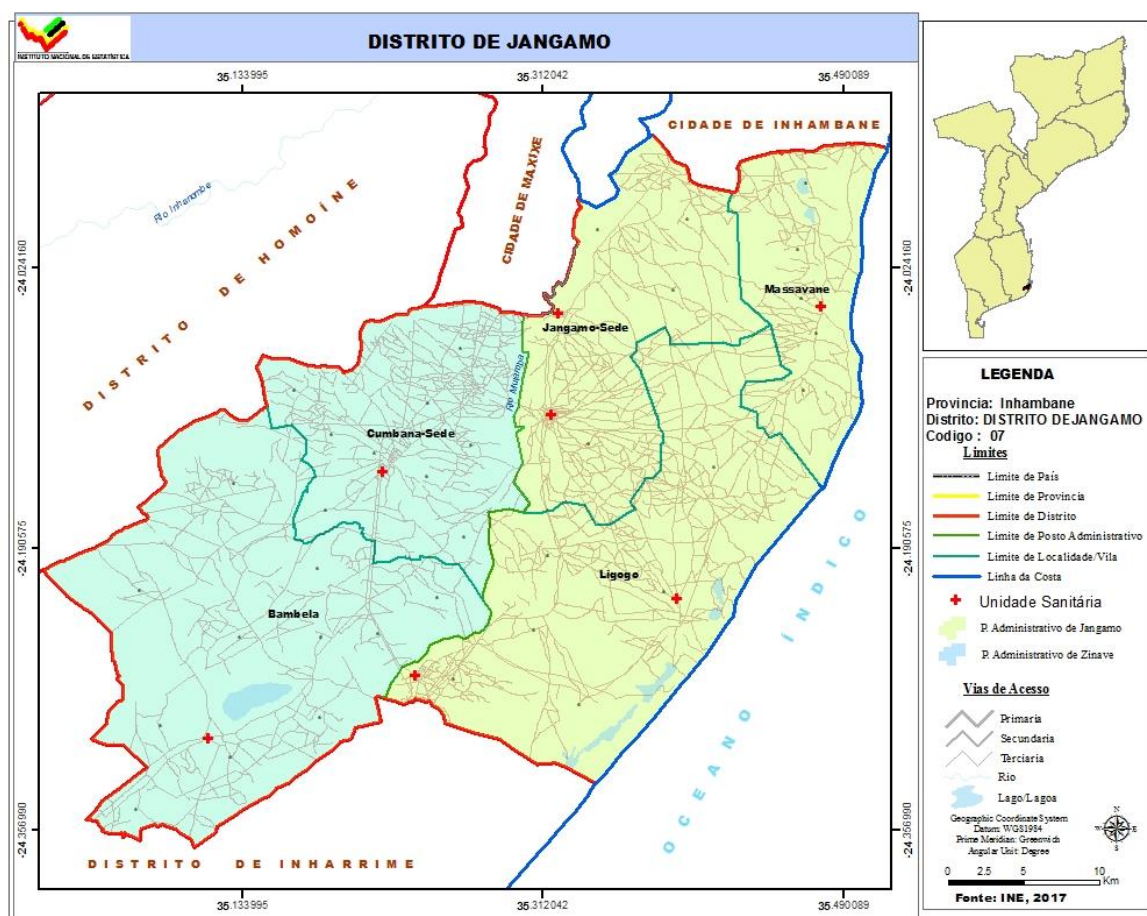

**Quadro 6.1 Unidades hospitalares. Distrito de Jangamo, 2018 - 2022**

Unidade Territorial	Hospitais					Centros de Saúde				
	2018	2019	2020	2021	2022	2018	2019	2020	2021	2022
<b>Distrito</b>	..	..	1	1	1	6	7	7	7	7
P.A Jangamo	..	..	1	1	1	4	5	5	5	5
P.A Cumbana	..	..	0	0	0	2	2	2	2	2

Continua

**Quadro 6.1 Unidades hospitalares. Distrito de Jangamo, 2018 – 2022**

Continuação

Unidade Territorial	Postos de Saúde				
	2018	2019	2020	2021	2022
<b>Distrito</b>	1	-	-	-	-
P.A Jangamo	1	-	-	-	-
P.A Cumbana	..	..	-	-	-

Fonte: SDSMAS- Serviço Distrital de Saúde, Mulher e Acção Social

**Quadro 6.2 – Camas de internamento e maternidade, segundo posto administrativo.  
Distrito de Jangamo, 2018-2022**

Unidade Territorial	Camas de internamento ou gerais					Camas de maternidade				
	2018	2019	2020	2021	2022	2018	2019	2020	2021	2022
<b>Distrito</b>	79	79	79	64	64	79	2 994	2 994	40	40
P.A Jangamo	31	31	31	52	52	31	1 497	1 497	31	31
P.A Cumbana	48	48	48	12	12	48	1 497	1 497	9	9

Fonte: SDSMAS- Serviço Distrital de Saúde, Mulher e Acção Social

**Quadro 6.3 Serviço Materno Infantil, Distrito de Jangamo, 2018 - 2022**

Unidade Territorial	1.ªs Consultas pré-natais					Partos institucionais				
	2017	2018	2019	2020	2022	2018	2019	2020	2021	2022
<b>Distrito</b>	<b>6 106</b>	<b>5 707</b>	<b>3 169</b>	<b>5 218</b>	<b>5261</b>	<b>5 280</b>	<b>5 164</b>	<b>2 848</b>	<b>4 367</b>	<b>4791</b>
P.A Jangamo	3 418	3 455	1 686	2 876	3143	2 959	2 962	1 570	2 350	2762
P.A Cumbana	2 688	2 252	1 483	2 342	2118	2 321	2 202	1 278	2 017	2029

Continua

**Quadro 6.3 Serviço Materno Infantil, Distrito de Jangamo, 2018 – 2022**

Continuação

Unidade Territorial	Consultas pós-parto				
	2018	2019	2020	2021	2022
<b>Distrito</b>	<b>5 247</b>	<b>5 052</b>	<b>2 660</b>	<b>4 456</b>	<b>4782</b>
P.A Jangamo	2 928	2 925	1 383	2 440	2787
P.A Cumbana	2 319	2 127	1 277	2 016	1995

Fonte: SDSMAS- Serviço Distrital de Saúde, Mulher e Acção Social

**6.4 – Pessoal do Sistema Nacional de Saúde por Categoria, segundo posto administrativo.  
Distrito de Jangamo, 2018 - 2022**

Unidade Territorial	Médicos					Técnicos Superiores				
	2018	2019	2020	2021	2022	2018	2019	2020	2021	2021
<b>Distrito</b>	<b>2</b>	<b>6</b>	<b>10</b>	<b>10</b>	<b>15</b>	-	-	<b>11</b>	<b>42</b>	<b>17</b>
P.A Jangamo	1	3	6	6	15	-	-	1	42	17
P.A Cumbana	1	3	4	4	-	-	-	10	-	-

Continua

**6.4 – Pessoal do Sistema Nacional de Saúde por Categoria, segundo posto administrativo.  
Distrito de Jangamo, 2018 – 2022**

Continuação

Unidade Territorial	Técnicos Médios					Enfermeiros				
	2018	2019	2020	2021	2022	2018	2019	2020	2021	2022
<b>Distrito</b>	<b>95</b>	<b>125</b>	<b>118</b>	<b>230</b>	<b>242</b>	<b>16</b>	<b>16</b>	<b>16</b>	<b>16</b>	<b>116</b>
P.A Jangamo	63	580	118	230	242	8	8	8	8	116
P.A Cumbana	32	544	-	-	-	8	8	8	8	-

Continua

**6.4 – Pessoal do Sistema Nacional de Saúde por Categoria, segundo posto administrativo. Distrito de Jangamo, 2018 – 2022**

Continuação

Unidade Territorial	Técnicos Básicos				
	2018	2019	2020	2021	2022
<b>Distrito</b>	<b>16</b>	<b>23</b>	<b>24</b>	<b>49</b>	<b>53</b>
P.A Jangamo	12	15	15	49	53
P.A Cumbana	6	8	9	-	-

Fonte: SDSMAS- Serviço Distrital de Saúde, Mulher e Acção Social

**QUADRO 6.4.1 – Profissional de saúde por 1000 Habitantes. Distrito de Jangamo, 2018 – 2022**

Indicador	2018	2019	2020	2021	2022
Médico/1000 hab.	<b>1</b>	<b>1</b>	<b>2</b>	<b>2</b>	<b>1</b>
Enfermeiro/1000 hab.	<b>2</b>	<b>2</b>	<b>3</b>	<b>3</b>	<b>2</b>

Fonte: SDSMAS- Serviço Distrital de Saúde, Mulher e Acção Social

**Quadro 6.5 – Vacinas Administradas no Âmbito do Programa Alargado de Vacinação, por tipo, segundo posto administrativo. Distrito de Jangamo, 2018-2022**

Unidade Territorial	BCG					DPT/Hep. B 3ª DOSE				
	2018	2019	2020	2021	2022	2018	2019	2020	2021	2022
<b>Distrito</b>	<b>4 661</b>	<b>5 095</b>	<b>2 564</b>	<b>3 938</b>	<b>4590</b>	<b>4 570</b>	<b>4 239</b>	<b>2 708</b>	<b>4 354</b>	<b>4268</b>
P.A Jangamo	2 566	2 840	1 305	2 003	2637	2 562	1 497	1 497	2 710	2474
P.A Cumbana	2 095	2 255	1 259	1 935	1953	2 008	2 742	1 211	1 644	1794

Continua

**Quadro 6.5 – Vacinas Administradas no Âmbito do Programa Alargado de Vacinação, por tipo, segundo posto administrativo. Distrito de Jangamo, 2018-2022**

Continuação

Unidade Territorial	SARAMPO (VAS1)					SARAMPO (VAS2)				
	2018	2019	2020	2021	2022	2018	2019	2020	2021	2022
<b>Distrito</b>	<b>4 082</b>	<b>4 164</b>	<b>2 664</b>	<b>3 405</b>	<b>4212</b>	<b>4 157</b>	<b>3 952</b>	<b>2 694</b>	<b>3 150</b>	<b>3883</b>
P.A Jangamo	1 497	1 497	1 497	1 622	2438	1 497	1 497	1 497	1 427	2181
P.A Cumbana	2 585	2 667	1 167	1 783	1774	2 660	2 455	1 197	1 723	1702

Fonte: SDSMAS- Serviço Distrital de Saúde, Mulher e Acção Social

**Quadro 6.5.1 – Taxa de Cobertura do Programa Alargado de Vacinação, por tipo de vacina administrada. Distrito de Jangamo, 2018-2022**

Vacinas	2018	2019	2020	2021	2022
<b>BCG</b>	4 661	5 095	2 564	3 938	4 590
<b>DPT 1 +HB</b>	4 570	4 239	2 708	4 354	4 268
<b>SARAMPO (VAS1)</b>	4 082	4 164	2 664	3 405	4 212
<b>SARAMPO (VAS2)</b>	4 157	3 952	2 694	3 150	3 883

Fonte: SDSMAS- Serviço Distrital de Saúde, Mulher e Acção Social

## 7. ACÇÃO SOCIAL

**Quadro 7.1 Atendimento infantil público e comunitário por sexo segundo posto administrativo, Distrito de Jangamo, 2018 – 2022**

Unidade Territorial	Infantários/escolinhas				
	2018	2019	2020	2021	2022
<b>Distrito</b>	-	-	-	-	-
P.A Jangamo	-	-	-	-	-
P.A Cumbana	-	-	-	-	-

Continua

**Quadro 7.1 Atendimento infantil público e comunitário por sexo segundo posto administrativo. Distrito de Jangamo, 2018 – 2022**

Continuação

Unidade Territorial	Crianças atendidas									
	HM	M	HM	M	HM	M	HM	M	HM	M
	2018		2019		2020		2021		2022	
<b>Distrito</b>	-	-	-	-	-	-	-	-	-	-
P.A Jangamo	-	-	-	-	-	-	-	-	-	-
P.A Cumbana	-	-	-	-	-	-	-	-	-	-

Fonte: SDSMAS- Serviço Distrital de Saúde, Mulher e Acção Social

**Quadro 7.2 Atendimento infantil privado por sexo segundo posto administrativo. Distrito de Jangamo, 2018 – 2022**

Posto administrativo	Infantários/escolinhas				
	2018	2019	2020	2021	2022
<b>Distrito</b>	-	-	-	-	-
P.A Jangamo	-	-	-	-	-
P.A Cumbana	-	-	-	-	-

Continua

**Quadro 7.3 Atendimento infantil público, comunitário e privado por sexo segundo posto administrativo, Distrito de Jangamo, 2018 – 2022**

Posto Administrativo	Infantários/escolinhas				
	2018	2019	2020	2021	2022
<b>Distrito</b>	-	-	-	-	-
P.A Jangamo	-	-	-	-	-
P.A Cumbana	-	-	-	-	-

Continua

**Quadro 7.3 Atendimento infantil público, comunitário e privado por sexo segundo posto administrativo, Distrito de Jangamo, 2018 – 2022**

Continuação

Posto Administrativo	Crianças atendidas									
	HM	M	HM	M	HM	M	HM	M	HM	M
	2018		2019		2020		2021		2022	
<b>Distrito</b>	-	-	-	-	-	-	-	-	-	-
P.A Jangamo	-	-	-	-	-	-	-	-	-	-
P.A Cumbana	-	-	-	-	-	-	-	-	-	-

Fonte: SDSMAS- Serviço Distrital de Saúde, Mulher e Acção Social

## 8. AGRICULTURA, PRODUÇÃO ANIMAL E ACTIVIDADES DOS SERVIÇOS RELACIONADOS

**Quadro 8.1 Associações e Extensionistas, segundo posto administrativo. Distrito de Jangamo, 2018-2022**

Unidade Territorial	Associações				
	2018	2019	2020	2021	2022
<b>Distrito</b>	17	13	13	13	15
P.A Jangamo	12	9	9	9	10
P.A Cumbana	5	4	4	4	5

Fonte: SDAE - Serviço Distrital de Actividade Económicas

Continua

**Quadro 8.1 Associações e Extensionistas, segundo posto administrativo. Distrito de Jangamo, 2018-2022**

Continuação

Unidade Territorial	Extensionistas									
	2018		2019		2020		2021		2022	
	M	HM	M	MH	M	MH	M	MH	M	MH
<b>Distrito</b>	5	15	4	11	6	14	10	27	10	27
P.A Jangamo	2	6	2	4	3	6	8	12	6	19
P.A Cumbana	3	9	2	7	4	8	2	15	4	8

Fonte: SDAE - Serviço Distrital de Actividade Económicas

**Quadro 8.2 Agricultores assistidos, segundo posto administrativo. Distrito de Jangamo, 2018-2022**

Unidade Territorial	Agricultores Assistidos									
	2018		2019		2020		2021		2022	
	M	MH	M	MH	M	MH	M	MH	M	MH
<b>Distrito</b>	123	9 726	123	9 415	123	9 870	123	9 870	7610	10185
P.A Jangamo	91	3 891	91	4 236	91	4 241	91	4 241	3280	4074
P.A Cumbana	32	5 835	32	5 179	32	5 629	32	5 629	4330	6111

Fonte: SDAE - Serviço Distrital de Actividades Económicas

**Quadro 8.3 – Efectivos Bovino, segundo posto administrativo Distrito de Jangamo, 2018 - 2022**

Unidade Territorial	2018	2019	2020	2021	2022
<b>Distrito</b>	<b>17 206</b>	<b>18 784</b>	<b>18 854</b>	<b>19 789</b>	<b>22834</b>
P.A Jangamo	6 474	7 523	8 484	9 185	10789
P.A Cumbana	10 732	11 261	10 370	10 598	12045

Fonte: SDAE - Serviço Distrital de Actividades Económicas

## 9. AQUACULTURA

**Quadro 9.1 Tanques existentes e povoados, segundo posto administrativo.  
Distrito de Jangamo, 2018 -2022**

	Tanques construídos				
	2018	2019	2020	2021	2022
<b>Distrito</b>	<b>31</b>	<b>8</b>	<b>5</b>	<b>6</b>	<b>2</b>
P.A Jangamo	27	4	5	6	2
P.A Cumbana	4	4	0	0	0

Continua

**Quadro 9.1 Tanques existentes e povoados, segundo posto administrativo.  
Distrito de Jangamo, 2018 -2022**

Continuação

	Tanques povoados				
	2018	2019	2020	2021	2021
<b>Distrito</b>	<b>58</b>	<b>6</b>	<b>10</b>	<b>6</b>	<b>2</b>
P.A Jangamo	32	26	10	6	2
P.A Cumbana	26	0	0	0	0

Fonte: SDAE - Serviço Distrital de Actividades Económicas

**Quadro 9.2 Gaiolas existentes e povoadas, segundo posto administrativo.  
Distrito de Jangamo, 2018 -2022**

	Gaiolas construídas				
	2018	2019	2020	2021	2022
<b>Distrito</b>	<b>21</b>	<b>-</b>	<b>5</b>	<b>3</b>	<b>1</b>
P.A Jangamo	21	-	5	3	1
P.A Cumbana	0-	-	-	-	-

Continua

**Quadro 9.2 Gaiolas existentes e povoadas, segundo posto administrativo.  
Distrito de Jangamo, 2018 -2022**

Continuação

	Gaiolas povoadas				
	2018	2019	2020	2021	2021
<b>Distrito</b>	<b>18</b>	<b>-</b>	<b>5</b>	<b>3</b>	<b>1</b>
P.A Jangamo	18	-	5	3	1
P.A Cumbana	0	-	-	-	-

Fonte: SDAE - Serviço Distrital de Actividades Económicas

**Quadro 9.3 Associações e empresas de aquacultura, segundo posto administrativo. Distrito de Jangamo 2018 -2022**

	Associações de piscicultores				
	2018	2019	2020	2021	2022
<b>Distrito</b>	-	-	-	-	-
P.A Jangamo	-	-	-	-	-
P.A Cumbana	-	-	-	-	-

Continua

**Quadro 9.3 Associações e empresas de aquacultura, segundo posto administrativo. Distrito de Jangamo 2018 -2022**

Continuação

	Empresas de aquacultura				
	2018	2019	2020	2021	2022
<b>Distrito</b>	-	-	-	-	-
P.A Jangamo	-	-	-	-	-
P.A Cumbana	-	-	-	-	-

Fonte: SDAE - Serviço Distrital de Actividades Económicas

**Quadro 9.4 Piscicultores e aquacultores, segundo posto administrativo. Distrito de Jangamo, 2018 -2022**

Unidade Territorial	Piscicultores									
	2018		2019		2020		2021		2022	
	HM	M	HM	M	HM	M	HM	M	HM	M
<b>Distrito</b>	22	1	28	6	28	6	<b>28</b>	<b>6</b>	<b>28</b>	<b>6</b>
P.A Jangamo	18	1	22	1	22	1	22	1	22	1
P.A Cumbana	4	0	6	5	6	5	6	5	6	5

Continua

**Quadro 9.4 Piscicultores e aquacultores, segundo posto administrativo. Distrito de Jangamo 2018 -2022**

Continuação

Unidade Territorial	Aquicultores									
	2018		2019		2020		2021		2022	
	HM	M	HM	M	H	M	HM	M	HM	M
<b>Distrito</b>	-	-	-	-	-	-	-	-	-	-
P.A Jangamo	-	-	-	-	-	-	-	-	-	-
P.A Cumbana	-	-	-	-	-	-	-	-	-	-

Fonte: SDAE - Serviço Distrital de Actividades Económicas

**Quadro 9.5 Produção de peixe (Toneladas) segundo posto administrativo. Distrito de Jangamo, 2018 -2022**

Unidade Territorial	Produção (t)				
	2018	2019	2020	2021	2022
<b>Distrito</b>	564	1,1	1,1	0,9	0,95
P.A Jangamo	405	0,9	1,1	0,9	0,95
P.A Cumbana	159	0,2	-	-	-

Fonte: SDAE - Serviço Distrital de Actividades Económicas

## 10. TURISMO

**Quadro 10.1 – Estabelecimentos Hoteleiros, segundo posto administrativo. Distrito de Jangamo, 2018-2022**

Unidade Territorial	Nº de Estabelecimentos hoteleiros				
	2018	2019	2020	2021	2022
<b>Província</b>	<b>643</b>	<b>842</b>	<b>842</b>	<b>764</b>	<b>-</b>
<b>Distrito</b>	<b>59</b>	<b>78</b>	<b>80</b>	<b>68</b>	<b>95</b>
P.A Jangamo	52	68	70	64	85
P.A Cumbana	7	10	10	4	10

Continua

**10.1 – Estabelecimentos Hoteleiros, segundo posto administrativo. Distrito de Jangamo, 2018-2022**

Continuação

Unidade Territorial	Nº de quartos				
	2018	2019	2020	2021	2022
<b>Província</b>	<b>10158</b>	<b>9174</b>	<b>9247</b>	<b>9005</b>	<b>-</b>
<b>Distrito</b>	<b>1 830</b>	<b>1 517</b>	<b>1 525</b>	<b>1 525</b>	<b>1970</b>
P.A Jangamo	1 800	1 479	1 487	1 487	1940
P.A Cumbana	30	38	38	38	30

Continua

**10.1 – Estabelecimentos Hoteleiros, segundo posto administrativo. Distrito de Jangamo, 2018-2022**

Continuação

Unidade Territorial	Nº de camas				
	2018	2019	2020	2021	2022
<b>Província</b>	<b>10879</b>	<b>17233</b>	<b>17320</b>	<b>16521</b>	<b>-</b>
<b>Distrito</b>	<b>963</b>	<b>2 808</b>	<b>2 822</b>	<b>2 822</b>	<b>1990</b>
P.A Jangamo	938	2 781	2 795	2 795	1950
P.A Cumbana	25	27	27	27	40

Fonte: SDAE-Serviço Distrital de Actividades Económicas

## 11. FINANÇAS PÚBLICAS

**Quadro 11.1 Execução de Receitas e Despesas (em meticais). Distrito de Jangamo, 2018-2022**

Designação	2018	2019	2020	2021	2022
<b>Execução de Receitas</b>	<b>5 306 085,00</b>	<b>4 778 645,00</b>	<b>1 057 232,00</b>	<b>999 683,00</b>	<b>2279342</b>
Receitas Próprias	5 160 010,00	4 630 410,00	998 157,00	942 125,00	1986582
Receitas Consignada	146 075,00	148 235,00	59 075,00	57 558,00	292760
<b>Execução de Despesas</b>	<b>285 884 537,80</b>	<b>290 418 714,62</b>	<b>85 510 000,00</b>	<b>413 365 631,83</b>	<b>55688392,33</b>
Despesas Correntes	253 584 509,00	281 136 396,00	83 110 000,00	401 027 129,11	53714448,33
Despesas de Investimentos	32 300 028,80	9 282 318,62	2 400 000,00	12 338 502,72	1973944

Fonte: Secretaria Distrital

## 12. INSTITUIÇÕES FINANCEIRAS E MEIOS DE PAGAMENTO

**Quadro 12.1 Instituições financeiras. Distrito de Jangamo, 2018-2022**

Instituições Financeiras	Distrito				
	2018	2019	2020	2021	2022
Número de Balcões	1	1	1	1	1
Coop de Crédito	-	-	-	-	-
Instituições de Micro Finanças	-	-	-	-	-
Outros	-	-	-	-	-

Continua

**Quadro 12.2 Meios de Pagamento (ATM's e POS's). Distrito de Jangamo, 2018-2022**

Meios de Pagamento	Distrito				
	2018	2019	2020	2021	2022
ATM's	2	2	2	2	2
POS's	48	48	54	48	46

Continua

## 13.GLOSSÁRIO

**Agricultores assistidos:** conjunto de produtores agrícolas abrangidos pelos serviços de extensão. Portanto, camponeses que, periodicamente, lhes são transmitidas técnicas melhoradas de produção, pelo extensionista.

**Aquacultura:** actividade que consiste na criação de espécies aquáticas em ambiente controlado, a fim de gerar renda e alimento

**Associação agrária :** organização de camponeses ou produtores agrícolas ou agro-pecuários orientados à satisfação dos interesses comuns, ligados com a produção, processamento e comercialização de produtos agro-pecuários. A associação pode ser ou não registada legalmente.

**Consultas de 0 – 4 anos:** atenção e episódios agudos e crónicos, assim com a coordenação e acompanhamento efectivo aos problemas de desenvolvimento da criança. Tem como componentes:

- Supervisão da saúde;
- Avaliação do crescimento e desenvolvimento;
- Avaliação psicossocial da criança e da família e;
- Imunização.

**Consultas pós-parto:** consultas feitas a uma mulher que acaba de dar, não importa se deu ou não o parto na unidade hospitalar.

**Consultas pré-natais:** acompanhamento feito a uma gestante desde o momento que confirma a gravidez até o período do parto. É realizado mensalmente.

**Densidade populacional (demográfica):** medida expressa pela relação entre a população e a superfície do território, geralmente aplicada a seres humanos. É expressa em habitantes por quilómetros quadrados (hab./km<sup>2</sup>).

**Extensionista:** individuo com formação média/superior em agropecuária que garante a transmissão, de forma contínua, de informações úteis aos produtores agropecuários, com intuito de adquirirem capacidades e atitudes necessárias para a produção agrária.

**Partos institucionais:** partos realizados nas unidades hospitalares.

**Rácio alunos/professor:** média de alunos assistidos por um professor.

**Receita consignada:** receita pública proveniente de tributos – impostos, taxas ou contribuições especiais – estabelecido em dispositivo legal que a vincula na totalidade, ou em parte, a um ou mais objectivos específicos.

**Sistema de abastecimento de água:** equipamento instalado para captação, tratamento e distribuição de água para o consumo doméstico.

**Saúde materno-infantil:** conjunto de cuidados e acompanhamentos feitos a partir da gravidez até os cuidados da criança até aos 14 anos.



INSTITUTO NACIONAL DE ESTATÍSTICA

---

Av. da Independência nº 115, Caixa Postal 41, Inhambane, República de Moçambiqu  
Telef.: + 25829320142, -Fax: + 25829320142