

ESTATÍSTICAS DO DISTRITO CIDADE DA BEIRA

2019 - 2023



INSTITUTO NACIONAL DE ESTATÍSTICA





INSTITUTO NACIONAL DE ESTATÍSTICA
DELEGAÇÃO PROVINCIAL DE SOFALA

Estatísticas do Distrito da Beira

2019 – 2023

Junho de 2024

Presidência

Eliza Mónica Ana Magaua

Presidente

FICHA TÉCNICA

Título

Estatísticas do Distrito de Muanza, 2019 - 2023

Editor

Instituto Nacional de Estatística

Direcção de Integração, Coordenação e Relações Externas

Av. 24 de Julho, nº 1 989, CP 493, 4º Andar

Maputo - Moçambique

e-mail: info@ine.gov.mz

web: www.ine.gov.mz

Produção

Ana Paula Dava e Belchior Cole

Delegação Provincial de Sofala

João Francisco Manuel Mungamba (Delegado)

Hugo Edson Castiano Coimbra (Cordenador Provincial)

Helio Bambo Issa (Coordenador Adjunto)

Coordenação Nacional

Ernesto da Silva Samo (Director Nacional Adjunto da DCNIG-

Direcção de Contas Nacionais e Indicadores Globais)

Paulo Lipanga (Director Nacional Adjunto da DICRE- Direcção de

Integração, Coordenação e Relações Externas)

Pontos Focais do Distrito

Dinho Covele Enosse

Sama Jacobe Waete

Pontos Focais Postos Administrativos

Vasco Luís Muchanga

João Mateus Meque

Tualque Alfredo Aly

Américo Cheque Mundau

Controlo de Qualidade:

Cipriano Cláudio (Director da DCNIG)

Pedro Duce (Director DEMOVIS- Direcção de Estatísticas

Demograficas, Vitais e Sociais)

Ernesto da Silva Samo (Director Nacional Adjunto da DCNIG)

Paulo Lipanga (Director Nacional Adjunto da DICRE)

João Francisco Manuel Mungamba (Delegado)

Design e Grafismo

Vicente Mazoio

Difusão

Instituto Nacional de Estatística

Departamento de Difusão da DICRE

Disponível em formato digital no website do INE

Sinais Convencionais

- .. Categoria não aplicável
- ... Dados não disponíveis à data da publicação
- 0 Dado muito menor que a unidade de medida usada
- * Dado rectificado
- Resultado nulo

Siglas e Abreviaturas

BCG	Bacilo Calmentt Guerin
DPINE	Delegação Provincial do INE
DTP	Difteria Pertussis Tétano
EPC	Escola Primária Completa
EP1	Escola Primária do 1º Grau
EP2	Escola Primária do 2º Grau
ESG1	Escola Secundária Geral do 1º Ciclo
ESG2	Escola Secundária Geral do 2º Ciclo
INE	Instituto Nacional de Estatística
VAS1	Vacinação Anti Sarampo 1ª dose
VAS2	Vacinação Anti Sarampo 2ª dose

PREFÁCIO

A crescente procura de informação estatística sobre o Distrito como polo de desenvolvimento, impõe novos desafios ao INE, de produzir estatísticas daquele nível territorial.

É neste quadro, que o INE decidiu criar uma unidade de Estatísticas Territoriais, com a responsabilidade de produzir estatísticas que respondessem àquela necessidade de informação.

Com o espírito comum de participar no desenvolvimento do Distrito, foram realizadas diversas acções e, em Maio de 2010, foi lançada a 1.ª Edição da Publicação Estatísticas Territoriais, apresentando dados básicos sobre o perfil da realidade sociodemográfica e económica do distrito.

Prosseguindo acções com vista à melhoria de qualidade dos serviços, foi feita uma revisão dos dados, para além do acréscimo de dados e extensão da série para cinco anos, 2019 – 2023. A presente publicação, foi elaborada mediante o levantamento das necessidades estatísticas do distrito e da informação estatística disponível.

Como qualquer obra, a Publicação Estatísticas Territoriais está sujeita a críticas e sugestões, as quais o INE acolhe e agradece, pois servirão para melhorar futuras edições.

O INE agradece, em especial, todas as entidades que directa ou indirectamente contribuíram na elaboração desta edição e, convida os utilizadores a visitar o seu sítio em www.ine.gov.mz, ou os seus centros de documentação, na sua sede, em Maputo e em todas as suas delegações provinciais.

Maputo, Junho de 2024

A Presidente

Eliza Mónica Ana Magaua

Índice Geral

1.DADOS GERAIS.....	8
2.TERRITORIO E CLIMA.....	9
3.POPULAÇÃO.....	10
4.ABASTECIMENTO DE ÁGUA.....	13
5.EDUCAÇÃO.....	15
6.SAÚDE.....	20
7.ACÇÃO SOCIAL.....	25
8.AGRICULTURA, PRODUÇÃO ANIMAL E SERVIÇOS RELACIONADOS.....	27
9.AQUACULTURA.....	28
10.TURISMO E ALOJAMENTO.....	30
11.FINANÇAS PÚBLICAS.....	31
12.INSTITUIÇÕES FINANCEIRAS E MEIOS DE PAGAMENTO.....	32
13.GLOSSÁRIO.....	33

1. DADOS GERAIS

Descrição	Distrito	Província	Distr./Prov. (%)
Território e população			
Área (km ²)	718	68,018	0.9
População (hab.)	743 565	2674787	27.5
Densidade populacional (hab./km ²)	1035.6	39.3	29.7
Número médio de membros nos agregados familiares	4.4	4.8	
Número médio de membros nas habitações particulares	4.2	4.7	
Taxa de analfabetismo (%)	12.1	34.9	
Infra-estruturas sociais			
Unidades hospitalares	17	173	9.8
Unidades escolares	78	941	8.2
Fontes de água públicas	102	2131	4.8
Economia			
Principais actividades económicas	Corredor Logístico da Beira		
Principais produtos produzidos no distrito			

Fonte: Instituto Nacional de Estatística

2. TERRITORIO E CLIMA

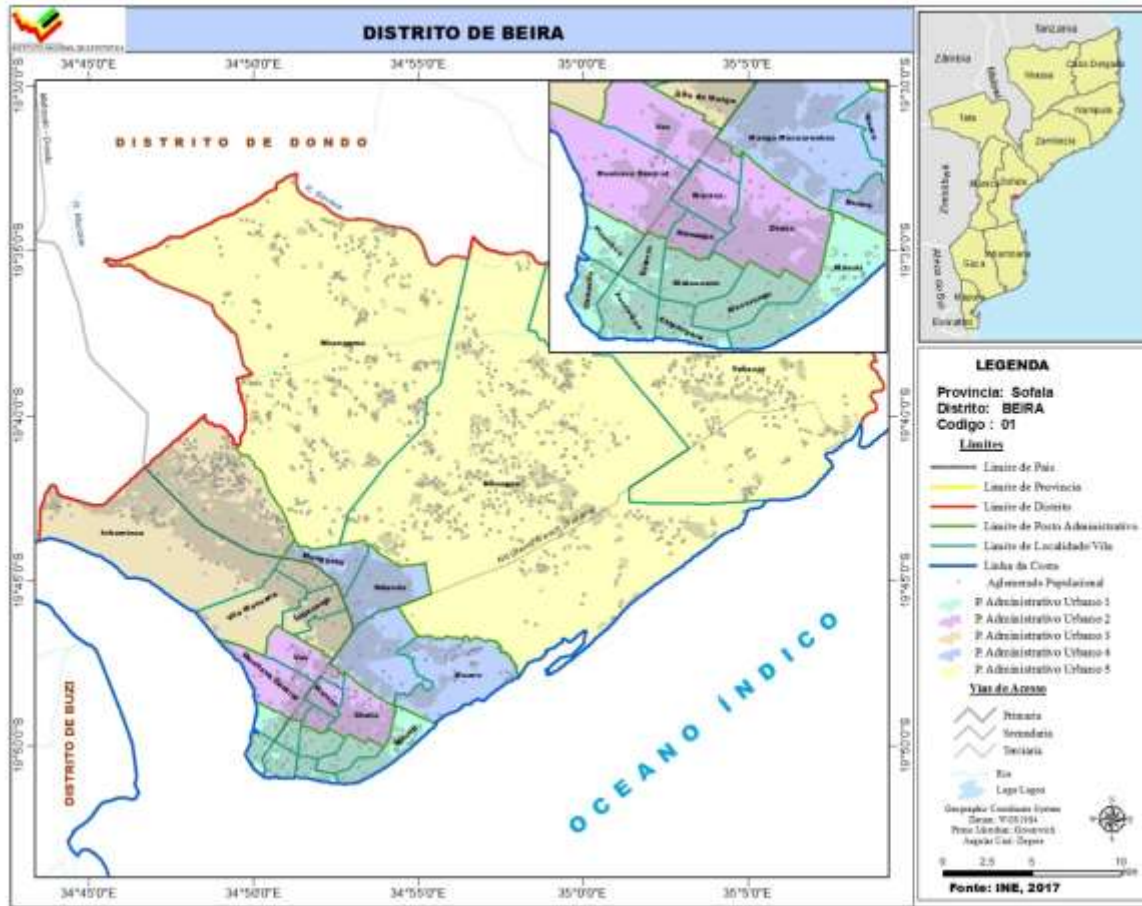

Quadro 2.1 – Localização Geográfica do Distrito da Beira

Limites			
Norte	Sul	Este	Oeste
Distrito do Dondo	Distrito de Búzi	Oceano Indico	Distrito do Dondo

Fonte: INE - Instituto Nacional de Estatística

Quadro 2.2 Temperaturas, precipitação e humidade registadas na sede distrital. Distrito da Beira, 2019 - 2023

Descrição	2019	2020	2021	2022	2023
Temperatura média (°C)	28	28	28
Temperatura máxima média (°C)	-	-	-
Temperatura mínima média (°C)	-	-	-
Temperatura máxima absoluta (°C)	27	27	27
Temperatura mínima absoluta (°C)	25	25	25
Precipitação (mm)	1574,5	1574,5	1574,5
Humidade relativa (%)	90	90	80

Fonte: SDPI - Serviço Distrital de Planeamento e Infra-estruturas

3. POPULAÇÃO

Quadro 3.1 - População por sexo, segundo idade. Distrito da Beira, 2017 - 2024

Idade	População por sexo							
	2017		2018		2019		2020	
	M	HM	M	HM	M	HM	M	HM
Total	304 219	607 736	314 968	629 374	325 873	651 313	336 991	673 685
0 - 4	44024	88115	45558	91531	47185	95149	49198	99578
5-9	43304	86576	44035	88288	44788	89884	45316	90918
10-14	39474	76919	41029	80250	42356	83413	43452	86262
15-19	36222	73287	36877	74712	37923	76454	39282	78584
20-24	36917	71523	37465	73189	37460	74181	37179	74801
25-29	26916	54316	28936	57636	31146	61283	33302	64922
30-34	18719	39578	19841	41552	21091	43701	22487	46057
35-39	14124	29578	14712	30864	15342	32222	16048	33682
40-44	11136	22463	11593	23464	12049	24466	12514	25492
45-49	8508	16583	8870	17252	9296	18097	9764	19062
50-54	7079	14161	7316	14420	7507	14581	7683	14730
55-59	5181	10578	5472	11045	5823	11607	6199	12194
60-64	4366	8638	4488	8839	4572	8978	4653	9113
65-69	2995	5870	3220	6267	3465	6684	3706	7086
70-74	2038	3834	2155	4050	2273	4273	2400	4513
75-79	1358	2493	1403	2561	1481	2690	1579	2855
80+	1861	3223	1997	3455	2116	3651	2229	3835

Continua

Quadro 3.1 - População por sexo, segundo idade. Distrito da Beira, 2017 – 2024

Continuação

Idade	População por sexo							
	2021		2022		2023		2024	
	M	HM	M	HM	M	HM	M	HM
Total	348 334	696 515	359 902	719 806	371 699	743 565	383 723	767 787
0 - 4	52053	105715	56554	115262	57896	117994	59291	120849
5-9	45122	90453	43358	86726	44830	89996	46416	93514
10-14	44364	88705	45144	90716	45884	92437	46645	94049
15-19	40824	81170	42441	84224	43992	87539	45315	90684
20-24	36999	75468	37201	76507	37864	77941	38910	79688
25-29	35090	68122	36302	70597	36857	72258	36874	73264
30-34	24057	48672	25794	51542	27760	54780	29910	58334
35-39	16865	35279	17824	37043	18914	38964	20130	41055
40-44	13005	26576	13541	27746	14114	28993	14727	30309
45-49	10239	20067	10698	21052	11142	22014	11586	22980
50-54	7894	14984	8167	15420	8516	16062	8922	16864
55-59	6550	12714	6843	13109	7069	13361	7254	13526
60-64	4777	9315	4974	9627	5248	10063	5576	10583
65-69	3918	7434	4083	7702	4197	7889	4277	8019
70-74	2547	4782	2719	5089	2921	5433	3140	5799
75-79	1684	3036	1787	3216	1888	3397	1988	3580
80+	2345	4023	2472	4227	2608	4447	2761	4691

Fonte: INE - Instituto Nacional de Estatística, Projecções da População 2017 – 2050

Quadro 3.2 - População, segundo idades seleccionadas. Distrito da Beira, 2017 - 2024

Idades seleccionadas	População por sexo							
	2017		2018		2019		2020	
	M	HM	M	HM	M	HM	M	HM
0	7 473	14 853	11 063	22 574	11 277	22 996	11 558	23 570
1 - 4	36551	73263	34495	68957	35908	72153	37640	76008
0-14	126801	251611	130622	260069	134328	268446	137966	276759
15-24	73139	144810	74342	147901	75383	150635	76461	153385
15-44	144033	290745	149425	301417	155012	312306	160812	323537
15-49	152541	307328	158295	318669	164308	330403	170575	342600
15-64	169166	340705	175571	352972	182210	365569	189112	378637
50-64	7079	14161	7316	14420	7507	14581	7683	14730
55 e +	17798	34636	18735	36217	19729	37883	20767	39597
65 e +	8251	15421	8774	16333	9334	17298	9914	18289
75 e +	3219	5716	3400	6016	3597	6341	3808	6690
5 - 10	51538	102693	52510	105079	53351	106981	53977	108292
6	8783	17640	8981	18049	9180	18431	9288	18620
6 - 11	50602	100240	51710	103093	52684	105481	53527	107386
11 - 12	15950	30874	16619	32470	17193	33991	17523	34971
12 - 14	23177	45173	24159	46981	25156	49164	26065	51431
13-15	22667	44721	23622	46194	24603	48000	25599	50181
15 - 17	21700	44016	22415	45088	23295	46339	24249	47810
16-17	14322	29223	14728	29882	15291	30665	15917	31547
18	7186	14601	7200	14801	7351	15091	7605	15459
18 e +	155 718	312 110	161 931	324 218	168 250	336 528	174 777	349 116

Continua

Quadro 3.2 - População, segundo idades seleccionadas. Distrito da Beira, 2017 - 2024

Continuação

Idades seleccionadas	População por sexo							
	2021		2022		2023		2024	
	M	HM	M	HM	M	HM	M	HM
0	11 831	24 129	12 105	24 688	12 378	25 247	12 646	25 795
1 - 4	40221	81586	44449	90573	45518	92747	46644	95054
0-14	141539	284873	145056	292704	148610	300427	152352	308412
15-24	77823	156638	79642	160731	81856	165479	84225	170372
15-44	166841	335287	173104	347659	179500	360473	185867	373334
15-49	177080	355354	183802	368712	190643	382486	197452	396314
15-64	196300	392367	203785	406868	211476	421972	219205	437287
50-64	7894	14984	8167	15420	8516	16062	8922	16864
55 e +	21821	41304	22877	42970	23931	44590	24996	46198
65 e +	10494	19275	11061	20234	11614	21166	12166	22089
75 e +	4029	7059	4259	7443	4496	7844	4749	8271
5 - 10	53935	108169	52369	104851	54042	108506	55737	112218
6	9160	18334	8590	17177	7218	14325	10637	21667
6 - 11	54156	108703	54118	108590	52562	105292	54235	108945
11 - 12	17711	35553	17962	36175	18311	36927	18711	37721
12 - 14	26728	53253	27159	54513	27499	55440	27950	56473
13-15	26508	52445	27170	54266	27602	55526	27943	56455
15 - 17	25227	49613	26221	51786	27129	54045	27792	55863
16-17	16560	32603	17223	33935	17888	35519	18462	37032
18	7914	15873	8229	16342	8557	16928	8890	17670
18 e +	181 567	362 029	188 625	375 316	195 961	389 093	203 579	403 513

Fonte: INE - Instituto Nacional de Estatística, Projecções da População 2017-2050

Gráfico 3.1 - Pirâmide da População. Distrito da Beira, 2023

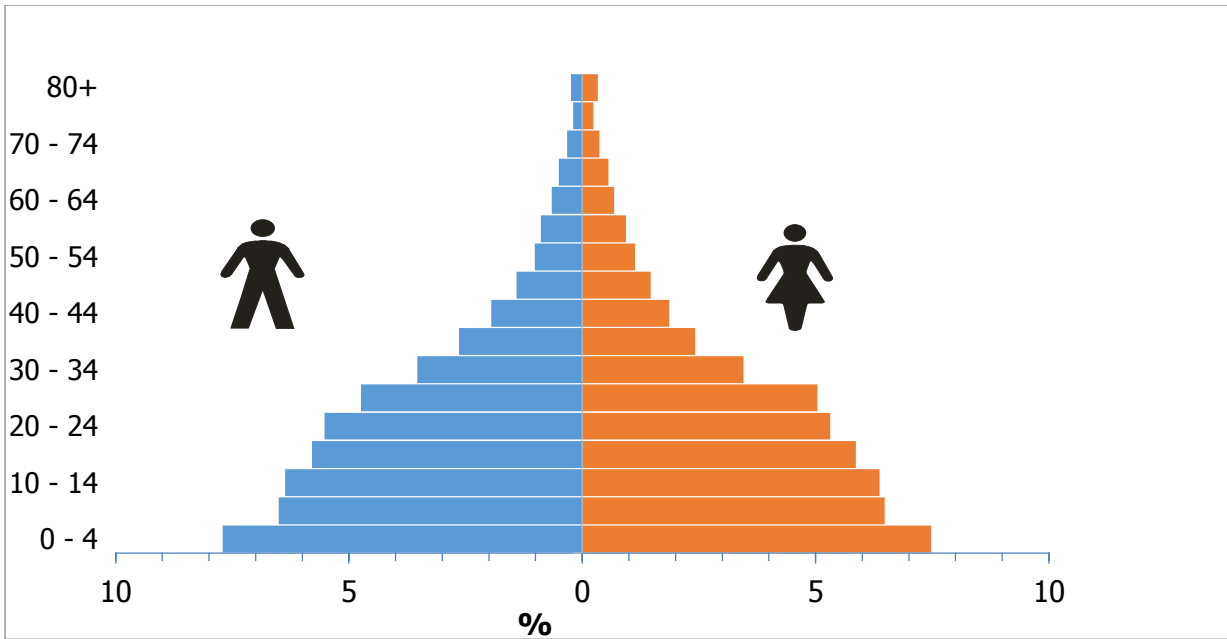

Fonte: INE - Instituto Nacional de Estatística, Projeções da População 2017-2050

4. ABASTECIMENTO DE ÁGUA

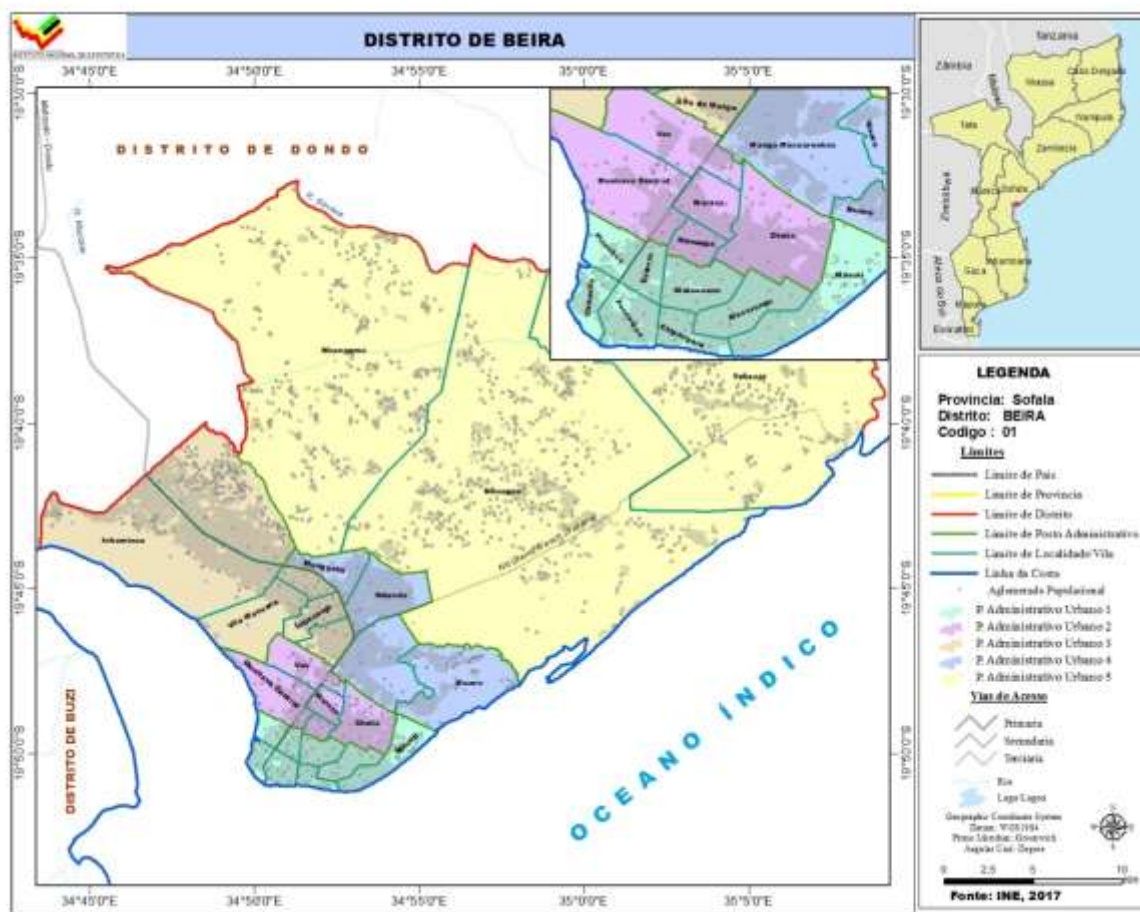

Quadro 4.1 Abastecimento de água. Distrito da Beira, 2019 - 2023

Descrição	2019	2020	2021	2022	2023
Fontes de água	72	72	72	80	102
População servida	18300	18300	18300	12200	23400
Fonte de água/1000 hab.	7.2	7.2	7.2	8.0	10.2

Fonte: SDPI-Serviço Distrital de Planeamento e Infra-estrutura

Quadro 4.2 Número de furos, poços e nascentes de água operacionais. Distrito da Beira, 2019-2023

Unidade Territorial	Nº de furos Operacionais					Nº de poços de água operacionais				
	2019	2020	2021	2022	2023	2019	2020	2021	2022	2023
Distrito	56	56	96	62	78	7	7	7	76	18
P.A -Urbano 1	-	-	34	-	-	-	-	-	65	-
P.A -Urbano 2	-	-	-	-	-	-	-	-	-	-
P.A -Urbano 3	15	15	17	17	23	1	1	1	4	6
P.A -Urbano 4	13	13	14	14	11	3	3	3	1	2
P.A -Urbano 5	28	28	31	31	44	3	3	3	6	10

Fonte: SDPI-Serviço Distrital de Planeamento e Infra-estrutura

Continua

Quadro 4.2 Número de furos, poços e nascentes de água operacionais. Distrito da Beira, 2019-2023
Continuação

Unidade Territorial	Nº de Nascentes de água				
	2019	2020	2021	2022	2023
Distrito	-	-	-	-	-
P.A -Urbano 1	-	-	-	-	-
P.A -Urbano 2	-	-	-	-	-
P.A -Urbano 3	-	-	-	-	-
P.A -Urbano 4	-	-	-	-	-
P.A -Urbano 5	-	-	-	-	-

Fonte: SDPI-Serviço Distrital de Planeamento e Infra-estrutura

Quadro 4.3 – População servida por fontes e sistemas de abastecimento de água. Distrito da Beira, 2019-2023

Unidade Territorial	População servida por fontes de água				
	2019	2020	2021	2022	2023
Província	747,030.13	786,984.13	838,921.00
Distrito	18,300	18,300	18,300	12,200	23,400
P.A -Urbano 1	-	-	-	-	-
P.A -Urbano 2	-	-	-	-	-
P.A -Urbano 3	4500	4500	4500	6300	6900
P.A -Urbano 4	3900	3900	3900	4500	3300
P.A -Urbano 5	9900	9900	9900	1400	13200

Fonte: SDPI-Serviço Distrital de Planeamento e Infra-estrutura

Continua

Quadro 4.3 – População servida por fontes e sistemas de abastecimento de água. Distrito da Beira, 2019-2023

Continuação

Unidade Territorial	População servida por Sistemas de água				
	2019	2020	2021	2022	2023
Província	182,312	260,062	306,320
Distrito	8850	12,410
P.A -Urbano 1	-	-
P.A -Urbano 2	-	-
P.A -Urbano 3	2750	7181
P.A -Urbano 4	3300	3300
P.A -Urbano 5	2800	1929

Fonte: SDPI-Serviço Distrital de Planeamento e Infra-estrutura

5. EDUCAÇÃO

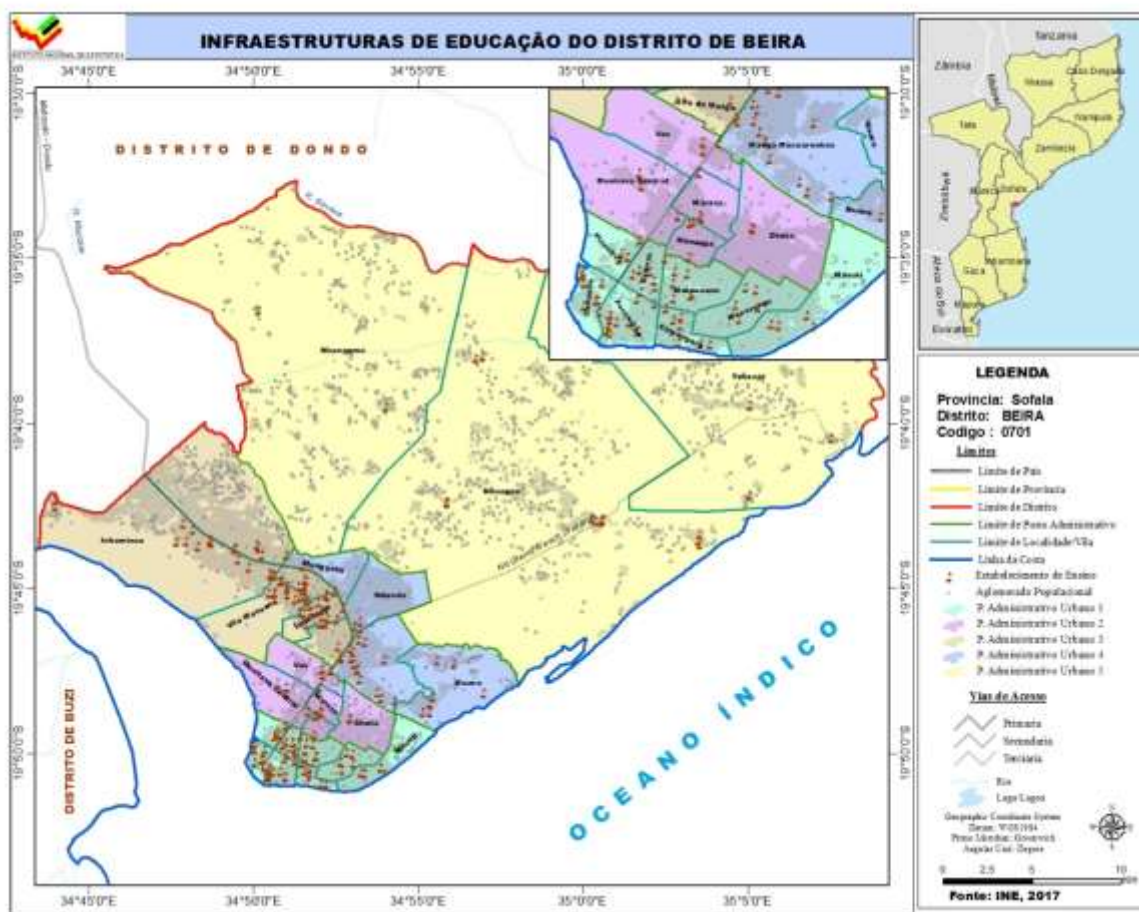

Quadro 5.1 Escolas, alunos matriculados e professores segundo níveis de ensino. Distrito da Beira, 2019 - 2023

Nível de Ensino	Descrição	Distrito Beira				Província		Dist/Prov (%)	
		2019	2020	2021	2022	2021	2022	2021	2022
EP1	Escolas	57	57	57	57	913	922	6.2	6.2
	Alunos matriculados	82781	83996	96712	95742	444114	519506	21.8	18.4
	Mulheres	41854	42603	48898	48709	205127	246836	23.8	19.7
	Professores	1335	1190	1520	4581	6448	8489	23.6	54.0
EP2	Escolas	57	57	57	57	911	908	6.1	6.3
	Alunos matriculados	26830	27961	36727	35930	114633	57175	32.0	62.8
	Mulheres	13828	14321	18770	18770	54461	26020	34.5	72.1
	Professores	588	568	837	743	2540	1237	33.0	60.1
ESG1	Escolas	10	10	10	10	45	46	22.2	21.7
	Alunos matriculados	21858	24630	34443	26561	87589	71696	39.3	37.0
	Mulheres	11225	12634	17616	14325	39171	33405	45.0	42.9
	Professores	408	401	408	401	2015	1468	45.5	27.3

Continua

Quadro 5.1 Escolas, alunos matriculados e professores em exercício segundo níveis de ensino. Distrito da Beira, 2019– 2022

Continuação

Nível de Ensino	Descrição	Distrito da Beira				Província		Dist/Prov (%)	
		2019	2020	2021	2022	2021	2022	2021	2022
ESG2	Escolas	8	8	8	8	32	33	25.0	24.2
	Alunos matriculados	8611	9571	14075	11215	30891	25392	45.6	44.2
	Mulheres	4307	4756	7270	5840	13069	11563	55.6	50.5
	Professores	408	401	367	435	1430	719	25.7	60.5

Fonte: SDEJDT - Serviço Distrital de Educação, Juventude e Tecnologia

NOTA: em 2023 houve alteração nos níveis de ensino, passando a haver três níveis nomeadamente Primário, Básico e Secundário. Portanto, o EP2 foi eliminado. No ensino secundário mantem-se o primeiro ciclo e o segundo ciclo. O nível primário passou a contar com a 6ª classe e o nível Básico contempla as classes que vão da 1ª à 9ªa. Essa nova nomenclatura dos níveis de ensino, não permite a comparação dos dados do ensino primário do ano de 2023 em relação aos anos anteriores.

Considera-se:

Ensino Primário, escolas que lecionam da 1ª a 6ª Classe

Ensino Básico, escolas que lecionam da 1ª a 9ª Classe podendo algumas incluírem a 10ª classe

Ensino Secundário do 1º Ciclo, escolas que lecionam da 7ª a 10ª classe

Ensino Secundário do 2º Ciclo, escolas que lecionam a 11ª a 12ª classe

Quadro 5.1a- Escolas, alunos matriculados e professores segundo níveis de ensino, distrito da Beira, 2023

Nível de Ensino	Descrição	Distrito da Beira	Província	Dist/Prov (%)
Ensino Primario	Escolas	34
	Alunos matriculados	104142
	Mulheres	41782
	Professores
Ensino Basico	Escolas	24
	Alunos matriculados	15342
	Mulheres	6930
	Professores
Ensino Secundario 1º Ciclo	Escolas	10
	Alunos matriculados	21144
	Mulheres	13885
	Professores
Ensino Secundario 2º Ciclo	Escolas	10
	Alunos matriculados	12781
	Mulheres	6625
	Professores

Fonte: SDEJDT - Serviço Distrital de Educação, Juventude e Tecnologia de Gorongosa

Quadro 5.2 Escolas, alunos matriculados no Ensino Primário Público segundo posto administrativo. Distrito da Beira, 2019 - 2022

Unidade Territorial	Ano	EP1				EP2			
		Escolas	Alunos matriculados		Raparigas (%)	Escolas	Alunos matriculados		Raparigas (%)
			HM	M			HM	M	
Distrito	2019	57	82781	41854	50.6	56	26830	13828	51.5
	2020	57	83996	42603	50.7	56	27961	14321	51.2
	2021	57	96712	48898	50.6	56	36727	18770	51.1
	2022	57	95742	48709	50.87	57	35930	9089	25.3
P.A-Urbano 1	2019	14	21163	10795	51.0	14	7964	4279	53.7
	2020	14	20942	10641	50.8	14	8088	4262	52.7
	2021	15	27752	14121	50.9	15	12932	6681	51.7
	2022	13	22728	11670	51.3	13	4262	2260	53.0
P.A-Urbano 2	2019	10	17672	8986	50.1	10	5619	2914	51.9
	2020	10	17542	8962	51.1	10	5888	3047	51.7
	2021	9	16051	7937	49.4	9	4651	2310	49.7
	2022	11	21482	10829	50.4	11	4072	2079	51.1
P.A-Urbano 3	2019	19	28286	14140	50.0	19	9094	4528	49.8
	2020	19	28888	14541	50.3	19	9518	4760	50.0
	2021	19	35138	17577	50.0	19	13004	6601	50.8
	2022	18	26621	13506	50.7	18	5847	2941	50.3
P.A-Urbano 4	2019	7	12717	6527	51.3	7	3692	1908	51.7
	2020	7	13453	6893	51.2	7	3990	2036	51.0
	2021	7	14534	7605	52.3	7	5415	2835	52.4
	2022	9	21478	10984	51.1	9	21478	1698	7.9
P.A -Urbano 5	2019	7	2943	1406	47.8	6	461	198	43.0
	2020	7	3171	1566	49.4	6	477	216	45.3
	2021	7	3237	1658	51.22	6	725	343	47.3
	2022	6	3433	1720	50.1	6	271	111	41.0

Fonte: SDEJDT - Serviço Distrital de Educação, Juventude e Tecnologia

Quadro 5.2a - Escolas, alunos matriculados e professores, segundo níveis de ensino, distrito da Beira, 2019-2023

Unidade Territorial	Ano	Ensino Primário				Ensino Básico			
		Escolas	Alunos matriculados		Raparigas (%)	Escolas	Alunos matriculados		Raparigas (%)
			HM	M			HM	M	
Distrito	2023	34	104142	41782	40.1	24	15342	6930	45.2
P.A Urbano 1		6	23783	1239	5.2	8	4452	2346	52.7
P.A Urbano 2		7	20227	10171	50.2	3	2756	1459	52.9
P.A Urbano 3		7	22196	11415	51.4	2	2103	103	1.8
P.A Urbano 4		10	33035	16504	50.0	8	5858	2936	50.1
P.A Urbano 5		4	4901	2453	50.1	3	173	86	49.7

Fonte: SDEJDT - Serviço Distrital de Educação, Juventude e Tecnologia de Buzi

Quadro 5.3 Escolas, alunos matriculados no Ensino Secundário Público segundo posto administrativo. Distrito da Beira, 2019- 2022

Unidade Territorial	Ano	ESG1				ESG2			
		Escolas	Alunos matriculados		Raparigas (%)	Escolas	Alunos matriculados		Raparigas (%)
			HM	M			HM	M	
Distrito	2019	10	21858	11225	51.4	8	8611	4307	50.0
	2020	10	24630	12634	51.3	8	9571	4756	46.7
	2021	10	34443	17616	51.1	8	14075	7270	51.7
	2022	10	26561	14325	53.9	8	11215	5840	52.1
P.A-Urbano 1	2019	4	10437	5594	53.6	4	5640	2917	51.7
	2020	4	11631	6077	52.2	4	6269	3238	51.7
	2021	4	14908	7912	53.1	4	8391	4418	52.7
	2022	4	14213	8178	57.5	4	7438	3954	53.2
P.A-Urbano 2	2019	1	2678	1405	52.5	-	-	-	-
	2020	1	2881	1487	51.6	-	-	-	-
	2021	1	3217	1706	53.0	-	352	237	67.3
	2022	1	2927	1500	51.2	-	-	-	-
P.A-Urbano 3	2019	3	6636	3355	50.6	3	2971	1390	46.8
	2020	3	7619	3953	51.9	3	3188	1470	46.1
	2021	3	13196	6561	49.7	3	5003	2459	49.2
	2022	3	8129	4123	50.7	3	3643	1831	50.3
P.A-Urbano 4	2019	1	1692	731	43.2	-	-	-	-
	2020	1	2029	930	45.8	-	-	-	-
	2021	1	2706	1286	47.5	-	205	112	54.6
	2022	1	733	366	49.9	-	-	-	-
P.A-Urbano 5	2019	1	415	140	33.7	1	-	-	-
	2020	1	470	187	39.8	1	114	48	42.1
	2021	1	416	151	36.3	1	125	44	35.2
	2022	1	559	158	28.3	1	134	55	41.0

Fonte: SDEJDT - Serviço Distrital de Educação, Juventude e Tecnologia

Quadro 5.3a - Escolas, alunos matriculados e professores segundo níveis de ensino. Distrito da Beira, 2019-2023

Unidade Territorial	Ano	Ensino Secundário 1º Ciclo				Ensino Secundário 2º Ciclo			
		Escolas	Alunos matriculados		Raparigas (%)	Escolas	Alunos matriculados		Raparigas (%)
			HM	M			HM	M	
Distrito	2023	10	21144	13885	65.7	10	12781	6625	51.8
P.A Urbano 1		4	12539	6553	52.3	4	7772	4112	52.9
P.A Urbano 2		1	2194	1085	49.5	1	557	285	51.2
P.A Urbano 3		1	2641	133	5.0	1	300	148	49.3
P.A Urbano 4		3	5365	2147	40.0	3	3972	2008	50.6
P.A Urbano 5		1	1623	749	46.1	1	180	72	40.0

Gráfico 5.1 Rácio aluno/professor no ensino primário público do primeiro grau. Distrito da Beira, 2019 – 2023

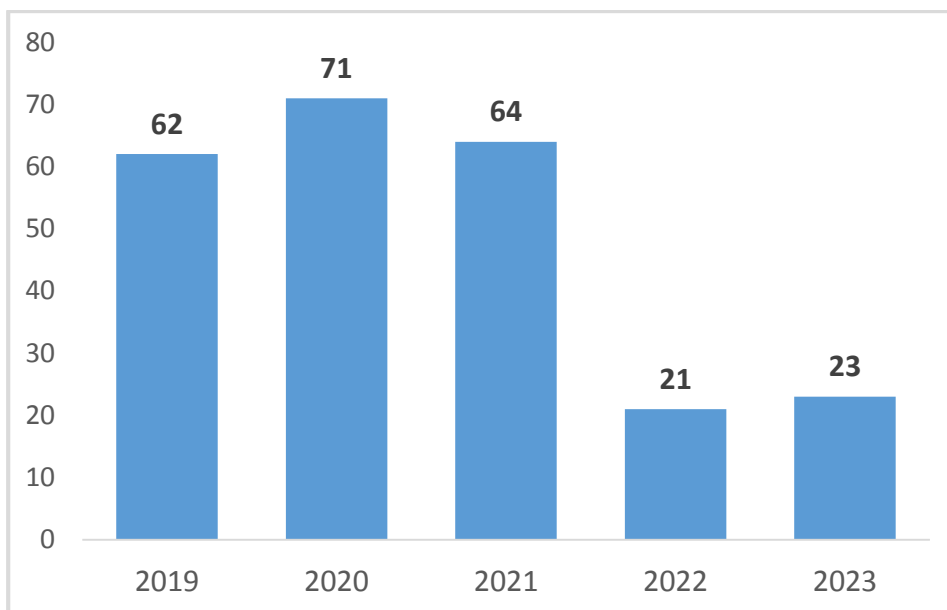

Fonte: SDEJDT - Serviço Distrital de Educação, Juventude e Tecnologia

Gráfico 5.2 Percentagem de raparigas matriculadas no ensino primário do primeiro e segundo grau. Distrito da Beira, 2019 – 2023

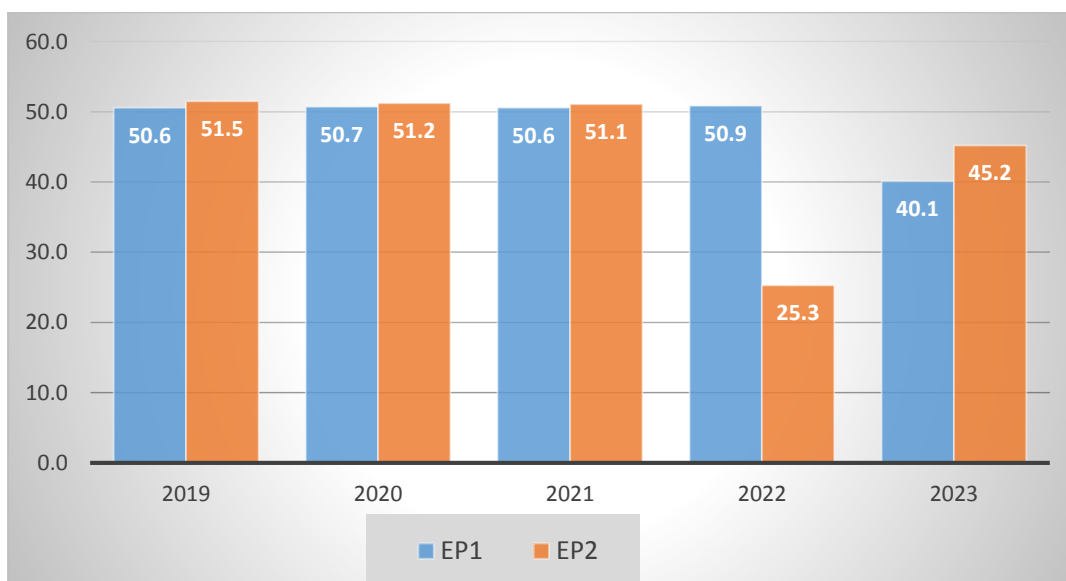

Fonte: SDEJDT - Serviço Distrital de Educação, Juventude e Tecnologia

Gráfico 5.3 Percentagem de raparigas matriculadas no ensino secundário do primeiro e segundo ciclo. Distrito da Beira, 2019 – 2023

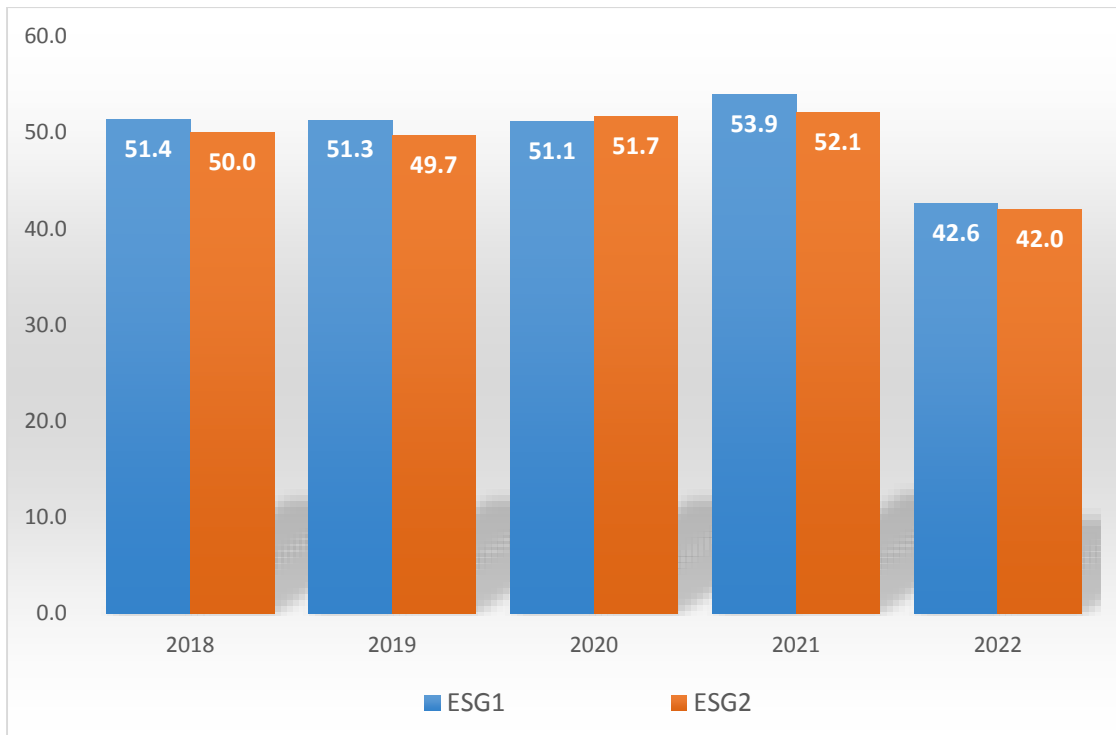

Fonte: SDEJDT - Serviço Distrital de Educação, Juventude e Tecnologia

6. SAÚDE

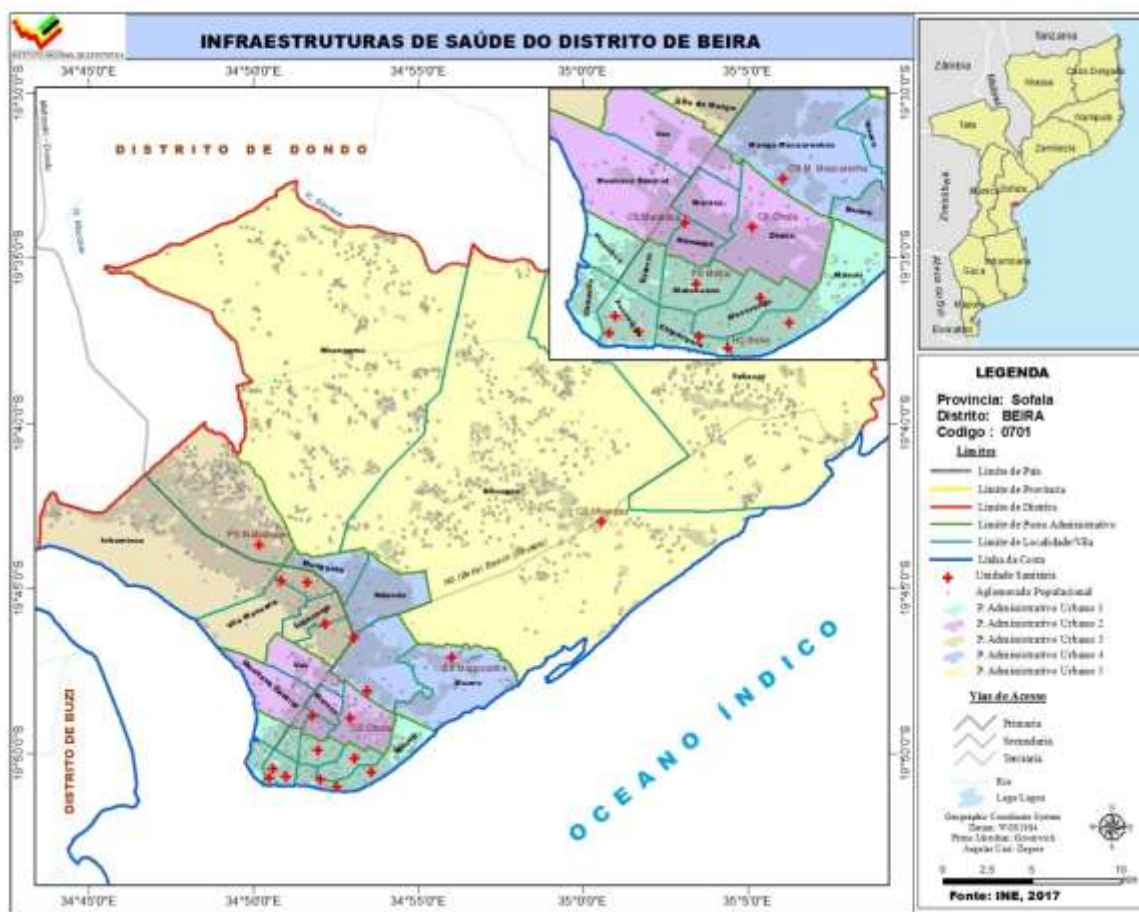

Quadro 6.1 Unidades hospitalares. Distrito da Beira, 2019 - 2023

Unidade Territorial	Hospitais					Centros de Saúde				
	2019	2020	2021	2022	2023	2019	2020	2021	2022	2023
Distrito	2	2	2	3	5	14	14	14	14	10
P.A-Urbano 1	2	2	2	3	5	4	4	4	4	2
4P.A-Urbano 2	-	-	-	-	-	2	2	2	2	3
P.A-Urbano 3	-	-	-	-	-	4	4	4	4	4
P.A-Urbano 4	-	-	-	-	-	3	3	3	3	4
P.A-Urbano 5	-	-	-	-	-	1	1	1	1	1

Fonte: SDSMAS- Serviço Distrital de Saúde, Mulher e Acção Social
Continua

Quadro 6.1 Unidades hospitalares. Distrito da Beira, 2019– 2023

Continuação

Unidade Territorial	Postos de Saúde				
	2019	2020	2021	2022	2023
Distrito	2	2	4	4	4
P.A-Urbano 1	-	-	-	-	-
P.A-Urbano 2	-	-	-	-	-
P.A-Urbano 3	2	2	2	2	2
P.A-Urbano 4	-	-	2	2	2
P.A-Urbano 5	-	-	-	-	-

Fonte: SDSMAS- Serviço Distrital de Saúde, Mulher e Acção Social

Quadro 6.2 – Camas de internamento e maternidade, segundo posto administrativo. Distrito da Beira, 2019-2023

Unidade Territorial	Camas de internamento ou gerais					Camas de maternidade				
	2019	2020	2021	2022	2023	2019	2020	2021	2022	2023
Distrito	794	796	796	820	820	174	174	174	250	252
P.A -Urbano 1	710	712	712	736	736	110	110	110	186	68
P.A -Urbano 2	22	22	22	22	22	22	22	22	22	47
P.A -Urbano 3	45	45	45	45	45	25	25	25	25	64
P.A -Urbano 4	15	15	15	15	15	15	15	15	15	68
P.A -Urbano 5	2	2	2	2	2	2	2	2	2	5

Fonte: SDSMAS- Serviço Distrital de Saúde, Mulher e Acção Social

Quadro 6.3 Serviço Materno Infantil, Distrito da Beira, 2019 - 2023

Unidade Territorial	1.ªs Consultas pré-natais					Partos institucionais				
	2019	2020	2021	2022	2023	2019	2020	2021	2022	2023
Distrito	13786	13873	14498	15047	33930	14043	14532	18468	13902	28305
P.A-Urbano 1	3279	3319	3382	...	10321	3461	3526	4215	...	8762
P.A-Urbano 2	2871	2804	2892	...	4947	2915	2854	2926	...	6744
P.A-Urbano 3	4026	3949	4382	...	8158	4002	4123	4460	...	5237
P.A-Urbano 4	3255	3406	3343	...	9419	3235	3619	6356	...	6490
P.A-Urbano 5	355	395	495	...	1085	430	410	511	...	1072

Fonte: SDSMAS- Serviço Distrital de Saúde, Mulher e Acção Social
Continua

Continuação

Quadro 6.3 Serviço Materno Infantil, Distrito da Beira, 2019 – 2023

Unidade Territorial	Consultas pós-parto				
	2019	2020	2021	2022	2023
Distrito	14210	14312	47837	14189	28590
P.A-Urbano 1	3620	3632	37100	...	13091
P.A-Urbano 2	2915	3000	3015	...	3418
P.A-Urbano 3	5154	5159	5201	...	4396
P.A-Urbano 4	2091	2091	2091	...	6612
P.A-Urbano 5	430	430	430	...	1073

Fonte: SDSMAS- Serviço Distrital de Saúde, Mulher e Acção Social
Continua

6.4 – Pessoal do Sistema Nacional de Saúde por Categoria, segundo posto administrativo. Distrito da Beira, 2019 - 2023

Unidade Territorial	Médicos					Técnicos Superiores				
	2019	2020	2021	2022	2023	2019	2020	2021	2022	2023
Distrito	129	95	95	104	52	129	95	95	...	229
P.A -Urbano 1	51	46	46	55	19	51	46	46	...	101
P.A -Urbano 2	21	20	20	20	8	21	20	20	...	51
P.A -Urbano 3	40	22	22	22	11	40	22	22	...	40
P.A -Urbano 4	17	7	7	7	14	17	7	7	...	37
P.A -Urbano 5	-	-	-	-	-	-	-	-	...	0

Fonte: SDSMAS- Serviço Distrital de Saúde, Mulher e Acção Social

Continua

6.4 – Pessoal do Sistema Nacional de Saúde por Categoria, segundo posto administrativo. Distrito da Beira, 2019 – 2023

Continuação

Unidade Territorial	Técnicos Médios					Enfermeiros				
	2019	2020	2021	2022	2023	2019	2020	2021	2022	2023
Distrito	281	849	753	385	633	79	114	80	114	147
P.A -Urbano 1	94	102	123	102	240	12	16	14	16	54
P.A -Urbano 2	65	126	151	56	89	6	34	22	34	25
P.A -Urbano 3	44	245	112	44	78	37	44	31	44	15
P.A -Urbano 4	49	322	315	90	206	17	18	11	18	46
P.A -Urbano 5	29	54	52	93	20	2	2	2	2	7

Fonte: SDSMAS- Serviço Distrital de Saúde, Mulher e Acção Social

Continua

6.4 – Pessoal do Sistema Nacional de Saúde por Categoria, segundo posto administrativo.

Distrito da Beira, 2019 – 2023

Continuação

Unidade Territorial	Técnicos Básicos				
	2019	2020	2021	2022	2023
Distrito	83	121	80	121	111
P.A -Urbano 1	12	16	14	16	50
P.A -Urbano 2	14	28	22	28	15
P.A -Urbano 3	32	32	31	32	12
P.A -Urbano 4	17	30	11	30	33
P.A -Urbano 5	8	15	2	15	1

Fonte: SDSMAS- Serviço Distrital de Saúde, Mulher e Acção Social
Continua

QUADRO 6.4.1 – Profissional de saúde por 1000 Habitantes. Distrito da Beira, 2019 – 2023

Indicador	2019	2020	2021	2022	2023
Médico/1000 hab.	12.9	9.5	9.5	10.4	5.2
Enfermeiro/1000 hab.	7.9	11.4	8.0	11.4	14.7

Fonte: SDSMAS- Serviço Distrital de Saúde, Mulher e Acção Social

Quadro 6.5 – Vacinas Administradas no Âmbito do Programa Alargado de Vacinação, por tipo, segundo posto administrativo. Distrito da Beira, 2019-2023

Unidade Territorial	BCG					DPT/Hep. B 3ª DOSE				
	2019	2020	2021	2022	2023	2019	2020	2021	2022	2023
Distrito	13388	14208	15935	...	28432	18097	18646	20333	...	22292
P.A -Urbano 1	3188	3285	3484	6213	10963	5494	5352	5213	7678	6389
P.A -Urbano 2	3653	3813	3739	...	6283	3199	3721	3306	...	3964
P.A -Urbano 3	3944	4289	4363	...	7566	4512	4774	5093	...	7557
P.A -Urbano 4	3211	3409	4816	...	2534	4363	4375	6104	...	3486
P.A -Urbano 5	392	412	333	...	1086	529	523	617	...	896

Fonte: SDSMAS- Serviço Distrital de Saúde, Mulher e Acção Social
Continua

Quadro 6.5 – Vacinas Administradas no Âmbito do Programa Alargado de Vacinação, por tipo, segundo posto administrativo. Distrito da Beira, 2019-2023

Continuação

Unidade Territorial	SARAMPO (VAS1)					SARAMPO (VAS2)				
	2019	2020	2021	2022	2023	2019	2020	2021	2022	2023
Distrito	18178	22545	26937	11917	12833	23468
P.A -Urbano 1	5521	5869	7235	3127	3425	6024
P.A -Urbano 2	3231	3569	4907	2069	2355	4768
P.A -Urbano 3	6116	8566	6714	4184	4322	5512
P.A -Urbano 4	2784	3680	7159	2052	2211	6318
P.A -Urbano 5	526	861	922	485	520	846

Fonte: SDSMAS- Serviço Distrital de Saúde, Mulher e Acção Social

Continua

Quadro 6.5.1 – Taxa de Cobertura do Programa Alargado de Vacinação, por tipo de vacina administrada. Distrito da Beira, 2019-2023

Vacinas	2019	2020	2021	2022	2023
BCG	14.8	15.3	15.8	...	25.3
DPT 1 +HB	20.54	20.7	20.6	...	20.2
SARAMPO (VAS1)	20.6	25.0	21.2
SARAMPO (VAS2)	13.5	13.0	24.3

Fonte: SDSMAS- Serviço Distrital de Saúde, Mulher e Acção Social
Continua

7. ACÇÃO SOCIAL

Quadro 7.1 Atendimento infantil público e comunitário por sexo segundo posto administrativo, Distrito da Beira, 2019 – 2023

Unidade Territorial	Infantários/escolinhas				
	2019	2020	2021	2022	2023
Distrito	1	1	1	1	1
P.A-Urbano 1	1	1	1	1	1
P.A-Urbano 2	-	-	-	-	-
P.A-Urbano 3	-	-	-	-	-
P.A -Urbano 4	-	-	-	-	-
P.A-Urbano 5	-	-	-	-	-

Fonte: SDSMAS- Serviço Distrital de Saúde, Mulher e Acção Social
Continua

Quadro 7.2 Atendimento infantil público e comunitário por sexo segundo posto administrativo, Distrito da Beira, 2019 – 2023

Continuação

Unidade Territorial	Crianças atendidas									
	HM	M	HM	M	HM	M	HM	M	HM	M
	2019		2020		2021		2022		2023	
Distrito
P.A-Urbano 1
P.A-Urbano 2
P.A-Urbano 3
P.A -Urbano 4
P.A-Urbano 5

Fonte: SDSMAS- Serviço Distrital de Saúde, Mulher e Acção Social

Quadro 7.2 Atendimento infantil privado por sexo segundo posto administrativo,

Distrito de Gorongosa, 2019 – 2023

Posto administrativo	Infantários/escolinhas				
	2019	2020	2021	2022	2023
Distrito	-	-	-	-	-
P.A-Urbano 1
P.A-Urbano 2
P.A-Urbano 3
P.A -Urbano 4
P.A-Urbano 5

Fonte: SDSMAS- Serviço Distrital de Saúde, Mulher e Acção Social

8. AGRICULTURA, PRODUÇÃO ANIMAL E ACTIVIDADES DOS SERVIÇOS RELACIONADOS

Quadro 8.1 Associações e Extensionistas, segundo posto administrativo. Distrito da Beira, 2019-2023

Unidade Territorial	Associações				
	2019	2020	2021	2022	2023
Distrito	26	24	20	20	20
P.A -Urbano 1	26	24	20	20	20
P.A-Urbano 2	-	-	-	-	-
P.A-Urbano 3	-	-	-	-	-
P.A-Urbano 4	-	-	-	-	-
P.A -Urbano 5	-	-	-	-	-

Fonte: SDAE - Serviço Distrital de Actividade Económicas

Continua

Quadro 8.1 Associações e Extensionistas, segundo posto administrativo. Distrito da Beira, 2019-2023

Continuação

Unidade Territorial	Extensionistas									
	2019		2020		2021		2022		2023	
	MH	M	MH	M	MH	M	MH	M	MH	M
Distrito	16	9	20	9	20	9	20	9	73	26
P.A -Urbano 1	-	-	-	-	-	-	-	-	35	8
P.A-Urbano 2	-	-	-	-	-	-	-	-	-	-
P.A-Urbano 3	-	-	-	-	-	-	-	-	16	10
P.A -Urbano 4	-	-	-	-	-	-	-	-	10	4
P.A -Urbano 5	16	9	20	9	20	9	20	9	12	4

Fonte: SDAE - Serviço Distrital de Actividade Económicas

Quadro 8.2 Agricultores assistidos, segundo posto administrativo. Distrito da Beira, 2019-2023

Unidade Territorial	Agricultores Assistidos									
	2019		2020		2021		2022		2023	
	M	MH	M	MH	M	MH	M	MH	M	MH
Distrito	2156	3104	3332	4760	3823	10213	3823	10213
P.A -Urbano 1	-	-	-	-	2023	6382	2023	6382
P.A-Urbano 2	-	-	-	-	-	-	-	-
P.A-Urbano 3	-	-	-	-	1000	1560	1000	1560
P.A -Urbano 4	-	-	-	-	400	994	400	994
P.A -Urbano 5	2156	3104	3332	4760	400	1277	400	1277

Fonte: SDAE - Serviço Distrital de Actividades Económicas

Quadro 8.3 – Efectivos Bovino, segundo posto administrativo Distrito da Beira, 2019 - 2023

Unidade Territorial	2019	2020	2021	2022	2023
Distrito	3669	3478	3478
P.A -Urbano 1	3669	125	125
P.A -Urbano 2	-	-	-
P.A-Urbano 3	-	-	-
P.A -Urbano 4	-	-	-
P.A -Urbano 5	-	3353	3353

Fonte: SDAE - Serviço Distrital de Actividades Económicas

9. AQUACULTURA

Quadro 9.1 Tanques construídos e povoados, segundo posto administrativo. Distrito da Beira, 2019 -2023

	Tanques construídos				
	2019	2020	2021	2022	2023
Distrito	51	45	...	46	47
P.A -Urbano 1	51	45	...	46	46
P.A -Urbano 2	-	-	...	-	1
-P.A- Urbano 3	-	-	...	-	-
P.A -Urbano 4	-	-	...	-	-
P.A -Urbano 5	-	-	...	-	-

Fonte: SDAE - Serviço Distrital de Actividades Económicas

Quadro 9.1 Tanques construídos e povoados, segundo posto administrativo. Distrito da Beira, 2019 -2023

Continuação

	Tanques povoados				
	2019	2020	2021	2022	2023
Distrito	23	-	...	24	25
P.A -Urbano 1	23	-	...	24	25
P.A -Urbano 2	-	-	...	-	-
P.A-Urbano 3	-	-	...	-	-
P.A -Urbano 4	-	-	...	-	-
P.A -Urbano 5	-	-	...	-	-

Fonte: SDAE - Serviço Distrital de Actividades Económicas

Quadro 9.2 Gaiolas construídas e povoadas, segundo posto administrativo. Distrito da Beira, 2019 -2023

	Gaiolas construídas				
	2019	2020	2021	2022	2023
Distrito	-	-	...	6	6
P.A -Urbano 1	-	-	...	6	6
P.A -Urbano 2	-	-	...	-	-
P.A-Urbano 3	-	-	...	-	-
P.A -Urbano 4	-	-	...	-	-
P.A -Urbano 5	-	-	...	-	-

Fonte: SDAE - Serviço Distrital de Actividades Económicas

Continua

Quadro 9.2 Gaiolas construídas e povoadas, segundo posto administrativo. Distrito da Beira, 2019 -2023

Continuação

	Gaiolas povoadas				
	2019	2020	2021	2022	2023
Distrito	-	-	...	4	4
P.A-Urbano 1	-	-	...	4	4
P.A -Urbano 2	-	-	...	-	-
P.A-Urbano 3	-	-	...	-	-
P.A -Urbano 4	-	-	...	-	-
P.A -Urbano 5	-	-	...	-	-

Fonte: SDAE - Serviço Distrital de Actividades Económicas

Continua

Quadro 9.3 Associações e empresas de aquacultura, segundo posto administrativo. Distrito da Beira, 2019 -2023

	Associações de piscicultores				
	2019	2020	2021	2022	2023
Distrito	-	-	2	2	2
P.A -Urbano 1	-	-	2	2	2
P.A -Urbano 2	-	-	-	-	-
P.A-Urbano 3	-	-	-	-	-
P.A -Urbano 4	-	-	-	-	-
P.A -Urbano 5	-	-	-	-	-

Fonte: SDAE - Serviço Distrital de Actividades Económicas

Continua

Quadro 9.3 Associações e empresas de aquacultura, segundo posto administrativo. Distrito da Beira, 2019 -2023

Continuação

	Empresas de aquacultura				
	2019	2020	2021	2022	2023
Distrito	-	-	-	3	3
P.A -Urbano 1	-	-	-	3	3
P.A -Urbano 2	-	-	-	-	-
P.A-Urbano 3	-	-	-	-	-
P.A -Urbano 4	-	-	-	-	-
P.A -Urbano 5	-	-	-	-	-

Fonte: SDAE - Serviço Distrital de Actividades Económicas

Quadro 9.4 Piscicultores e aquacultores, segundo posto administrativo. Distrito da Beira, 2019 -2023

Unidade Territorial	Piscicultores									
	2019		2020		2021		2022		2023	
	HM	M	HM	M	HM	M	HM	M	HM	M
Distrito	-	-	-	-	-	-	16	-	16	6
P.A -Urbano 1	-	-	-	-	-	-	16	-	16	6
P.A -Urbano 2	-	-	-	-	-	-	-	-	-	-
P.A-Urbano 3	-	-	-	-	-	-	-	-	-	-
P.A -Urbano 4	-	-	-	-	-	-	-	-	-	-
P.A -Urbano 5	-	-	-	-	-	-	-	-	-	-

Fonte: SDAE - Serviço Distrital de Actividades Económicas

Continua

Quadro 9.4 Piscicultores e aquacultores, segundo posto administrativo. Distrito da Beira, 2019 -2023

Continuação

Unidade Territorial	Aquacultores									
	2019		2020		2021		2022		2023	
	HM	M	HM	M	HM	M	HM	M	HM	M
Distrito	-	-	-	-	-	-	56	-	56	-
P.A -Urbano 1	-	-	-	-	-	-	22	-	22	-
P.A -Urbano 2	-	-	-	-	-	-	-	-	-	-
P.A-Urbano 3	-	-	-	-	-	-	9	-	9	-
P.A -Urbano 4	-	-	-	-	-	-	10	-	10	-
P.A -Urbano 5	-	-	-	-	-	-	15	-	15	-

Fonte: SDAE - Serviço Distrital de Actividades Económicas

Quadro 9.5 Produção de peixe (Toneladas) segundo posto administrativo. Distrito da Beira, 2019 -2023

Unidade Territorial	Produção (t)				
	2019	2020	2021	2022	2023
Distrito	12 683	57 191.84	6 995,54	11134.10	11134.10
P.A -Urbano 1	12 683	57 191.84	6 995,54	11134.10	11134.10
P.A -Urbano 2	-	-	-	-	-
P.A-Urbano 3	-	-	-	-	-
P.A -Urbano 4	-	-	-	-	-
P.A -Urbano 5	-	-	-	-	-

Fonte: SDAE - Serviço Distrital de Actividades Económicas

10. TURISMO

Quatro 10.1 – Estabelecimentos Hoteleiros, segundo posto administrativo. Distrito da Beira, 2019-2023

Unidade Territorial	Nº de Estabelecimentos hoteleiros				
	2019	2020	2021	2022	2023
Província	541	542	...	165	173
Distrito	392	398
P.A-Urbano 1	392	398
P.A -Urbano 2	-	-
P.A-Urbano 3	-	-
P.A -Urbano 4	-	-
P.A -Urbano 5	-	-

Fonte: SDAE - Serviço Distrital de Actividades Económicas

Continua

10.1 – Estabelecimentos Hoteleiros, segundo posto administrativo. Distrito da Beira, 2019-2023

Continuação

Unidade Territorial	Nº de quartos				
	2019	2020	2021	2022	2023
Província	3683	3828	...	3184	2917
Distrito	2598	2668	260
P.A-Urbano 1	2598	2668
P.A -Urbano 2	-	-
P.A-Urbano 3	-	-
P.A -Urbano 4	-	-
P.A-Urbano 5	-	-

Fonte: SDAE - Serviço Distrital de Actividades Económicas

Continua

10.1 – Estabelecimentos Hoteleiros, segundo posto administrativo. Distrito da Beira, 2019-2023

Continuação

Unidade Territorial	Nº de camas				
	2019	2020	2021	2022	2023
Província	5287	5408	...	4270	3752
Distrito	3596	3716	...	3716	3198
P.A-Urbano 1
P.A -Urbano 2
P.A-Urbano 3
P.A -Urbano 4
P.A P.A-Urbano 5

Fonte: SDAE-Serviço Distrital de Actividades Económicas

11. FINANÇAS PÚBLICAS

Quadro 11.1 Mapa de Execução Orçamental do Distrito da Beira, 2019-2023

Valores em metcais

Período		2018	2019	2020	2021	2022	2023
Receitas Arrecadadas							
1 Total de Fontes de Recurso de Receitas		0.00	12,820,000.00	14,570,000.00	46,568,627.00	49,054,650.00	2,090,329,000.00
Orçamento do Estado	Despesas Corrente (funcioname	0.00	0.00	0.00	3,008,877.00	4,083,010.00	59246000.00
	Despesas de Investimento	0.00	0.00	0.00	43,559,750.00	44,971,640.00	1949094000.00
Receitas Arrecadadas	Próprias	0.00	12820000.00	14570000.00	0.00	0.00	81989000.00
	Consignadas	0.00	0.00	0.00	0.00	0.00	0.00
Despesas Realizadas							
2 Total de Despesas Realizadas		0.00	12,820,000.00	29,140,000.00	46,568,627.00	49,054,650.00	2,172,318,000.00
2.1 Despesa Realizada de Funcionamento		0.00	12,820,000.00	14,570,000.00	3,008,877.00	4,083,010.00	141,235,000.00
Fontes de Recurso para Funcionamento	Despesas Corrente (funcioname	0.00	0.00	0.00	3,008,877.00	4,083,010.00	59,246,000.00
	Próprias	0.00	12820000.00	14570000.00	0.00	0.00	81,989,000.00
	Consignadas	0.00	0.00	0.00	0.00	0.00	0.00
2.2 Despesa Realizada de Investimento		0.00		14,570,000.00	43,559,750.00	44,971,640.00	2,031,083,000.00
Fontes de Recurso para Investimento	Despesas de Investimento	0.00	0.00	0.00	43,559,750.00	44,971,640.00	1,949,094,000.00
	Próprias	0.00	12820000.00	14570000.00	0.00	0.00	81,989,000.00
	Consignadas	0.00	0.00	0.00	0.00	0.00	0.00

Fonte: Secretaria Distrital

12. INSTITUIÇÕES FINANCEIRAS E MEIOS DE PAGAMENTO

Quadro 12.1 Instituições Financeiras. Distrito da Beira, 2019-2023

Instituições Financeiras	Distrito				
	2019	2020	2021	2022	2023
Número de Balcões	39	40	40	38	83
Coop de Crédito	-	-	-	-	-
Instituições de Micro Finanças	3	3	3	3	46
Outros	2	2	2	2	2

Fonte: Banco de Moçambique

Continua

Quadro 12.2 Meios de Pagamento (ATM's e POS's). Distrito da Beira, 2019-2023

Meios de Pagamento	Distrito				
	2019	2020	2021	2022	2023
ATM's	101	109	111	107	91
POS's	2573	2514	2514	2500	2022

Continua

13.GLOSSÁRIO

Agricultores assistidos: conjunto de produtores agrícolas abrangidos pelos serviços de extensão. Portanto, camponeses que, periodicamente, lhes são transmitidas técnicas melhoradas de produção, pelo extensionista.

Aquacultura: actividade que consiste na criação de espécies aquáticas em ambiente controlado, a fim de gerar renda e alimento

Associação agrária : organização de camponeses ou produtores agrícolas ou agro-pecuários orientados à satisfação dos interesses comuns, ligados com a produção, processamento e comercialização de produtos agro-pecuários. A associação pode ser ou não registada legalmente.

Consultas de 0 – 4 anos: atenção e episódios agudos e crónicos, assim com a coordenação e acompanhamento efectivo aos problemas de desenvolvimento da criança. Tem como componentes:

- Supervisão da saúde;
- Avaliação do crescimento e desenvolvimento;
- Avaliação psicossocial da criança e da família e;
- Imunização.

Consultas pós-parto: consultas feitas a uma mulher que acaba de dar, não importa se deu ou não o parto na unidade hospitalar.

Consultas pré-natais: acompanhamento feito a uma gestante desde o momento que confirma a gravidez até o período do parto. É realizado mensalmente.

Densidade populacional (demográfica): medida expressa pela relação entre a população e a superfície do território, geralmente aplicada a seres humanos. É expressa em habitantes por quilómetros quadrados (hab./km²).

Extensionista: individuo com formação média/superior em agropecuária que garante a transmissão, de forma contínua, de informações úteis aos produtores agropecuários, com intuito de adquirirem capacidades e atitudes necessárias para a produção agrária.

Partos institucionais: partos realizados nas unidades hospitalares.

Rácio alunos/professor: média de alunos assistidos por um professor.

Receita consignada: receita pública proveniente de tributos – impostos, taxas ou contribuições especiais – estabelecido em dispositivo legal que a vincula na totalidade, ou em parte, a um ou mais objectivos específicos.

Sistema de abastecimento de água: equipamento instalado para captação, tratamento e distribuição de água para o consumo doméstico.

Saúde materno-infantil: conjunto de cuidados e acompanhamentos feitos a partir da gravidez até os cuidados da criança até aos 14 anos.



INSTITUTO NACIONAL DE ESTATÍSTICA

Rua Major Serpa Pinto nº 1150, 5º Andar edifício do Governo Provincial