

# ESTATÍSTICAS DO DISTRITO CHERINGOMA

**2019 - 2023**



INSTITUTO NACIONAL DE ESTATÍSTICA





INSTITUTO NACIONAL DE ESTATÍSTICA  
DELEGAÇÃO PROVINCIAL DE CHERINGOMA

# Estatísticas do Distrito de Cheringoma

**2019 – 2023**

**Junho 2024**

## **Presidência**

Eliza Mónica Ana Magaua

**Presidente**

## **FICHA TÉCNICA**

### **Título**

Estatísticas do Distrito de Cheringoma, 2019 - 2023

### **Editor**

Instituto Nacional de Estatística  
Direcção de Integração, Coordenação e Relações Externas  
Av. 24 de Julho, nº 1 989, CP 493, 4º Andar  
Maputo - Moçambique  
*e-mail:* info@ine.gov.mz  
*web:* www.ine.gov.mz

### **Produção**

Ana Paula Dava e José Tomo

### **Delegação Provincial de Sofala**

João Francisco Manuel Mungamba (Delegado)  
Hugo Edson Castiano Coimbra (Coordenador Provincial)  
Helio Bambo Issa (Coordenador Adjunto)

### **Coordenação Nacional**

Ernesto da Silva Samo (Director Nacional Adjunto da DCNIG- Direcção de Contas Nacionais e Indicadores Globais)  
Paulo Lipanga (Director Nacional Adjunto da DICRE- Direcção de Integração, Coordenação e Relações Externas)

### **Pontos Focais do Distrito**

Nazare Sura  
Sama Jacobe Waete

### **Pontos Focais Postos Administrativos**

Vasco Luís Muchanga  
João Mateus Meque  
Tualque Alfredo Aly  
Américo Cheque Mundau

### **Controlo de Qualidade**

Cipriano Cláudio (Director da DCNIG)  
Pedro Duce (Director DEMOVIS- Direcção de Estatísticas Demográficas, Vitais e Sociais)  
Ernesto da Silva Samo (Director Nacional Adjunto da DCNIG)  
Paulo Lipanga (Director Nacional Adjunto da DICRE)  
João Francisco Manuel Mungamba (Delegado)

### **Design e Grafismo**

Vicente Mazoio

### **Difusão**

Instituto Nacional de Estatística  
Departamento de Difusão da DICRE

Disponível em formato digital no website do INE

## **Sinais Convencionais**

- .. Categoria não aplicável
- ... Dados não disponíveis à data da publicação
- 0 Dado muito menor que a unidade de medida usada
- \* Dado rectificado
- Resultado nulo

## **Siglas e Abreviaturas**

<b>BCG</b>	Bacilo Calmentt Guerin
<b>DPINE</b>	Delegação Provincial do INE
<b>DTP</b>	Difteria Pertussis Tétano
<b>EPC</b>	Escola Primária Completa
<b>EP1</b>	Escola Primária do 1º Grau
<b>EP2</b>	Escola Primária do 2º Grau
<b>ESG1</b>	Escola Secundária Geral do 1º Ciclo
<b>ESG2</b>	Escola Secundária Geral do 2º Ciclo
<b>INE</b>	Instituto Nacional de Estatística
<b>VAS1</b>	Vacinação Anti Sarampo 1ª dose
<b>VAS2</b>	Vacinação Anti Sarampo 2ª dose

## **PREFÁCIO**

A crescente procura de informação estatística sobre o distrito como polo de desenvolvimento, impõe novos desafios ao INE, de produzir estatísticas daquele nível territorial.

É neste quadro, que o INE decidiu criar uma unidade de Estatísticas Territoriais, com a responsabilidade de produzir estatísticas que respondessem àquela necessidade de informação.

Com o espírito comum de participar no desenvolvimento do distrito, foram realizadas diversas acções e, em Maio de 2010, foi lançada a 1.ª Edição da Publicação Estatísticas Territoriais, apresentando dados básicos sobre o perfil da realidade sociodemográfica e económica do distrito.

Prosseguindo acções com vista à melhoria de qualidade dos serviços, foi feita uma revisão dos dados, para além do acréscimo de dados e extensão da série para cinco anos, 2019 – 2023. A presente publicação, foi elaborada mediante o levantamento das necessidades estatísticas do distrito e da informação estatística disponível.

Como qualquer obra, a Publicação Estatísticas Territoriais está sujeita a críticas e sugestões, as quais o INE acolhe e agradece, pois servirão para melhorar futuras edições.

O INE agradece, em especial, todas as entidades que directa ou indirectamente contribuíram na elaboração desta edição e, convida os utilizadores a visitar o seu sítio em [www.ine.gov.mz](http://www.ine.gov.mz), ou os seus centros de documentação, na sua sede, em Maputo e em todas as suas delegações provinciais.

Maputo, Junho de 2024

A Presidente

Eliza Mónica Ana Magaua

## Índice Geral

1.DADOS GERAIS.....	8
2.TERRITORIO E CLIMA.....	9
3.POPULAÇÃO.....	10
4.ABASTECIMENTO DE ÁGUA.....	13
5.EDUCAÇÃO.....	15
6.SAÚDE.....	21
7.ACÇÃO SOCIAL.....	25
8.AGRICULTURA, PRODUÇÃO ANIMAL E SERVIÇOS RELACIONADOS.....	27
9.AQUACULTURA.....	28
10.TURISMO .....	30
11.FINANÇAS PÚBLICAS.....	31
12.INSTITUIÇÕES FINANCEIRAS E MEIOS DE PAGAMENTO.....	33
13.GLOSSÁRIO.....	34

## 1. DADOS GERAIS

Descrição	Distrito	Província	Distr./Prov. (%)
<b>Território e população</b>			
Área (km <sup>2</sup> )	6 959	68 018	10,2
População (hab.)	70,038	2674787	2.6
Densidade populacional (hab./km <sup>2</sup> )	10,1	39.3	29.7
Número médio de membros nos agregados familiares	5.3	4.8	
Número médio de membros nas habitações particulares	5.3	4.7	
Taxa de analfabetismo (%)	46.9	34.9	
<b>Infra-estruturas sociais</b>			
Unidades hospitalares	8	173	4.6
Unidades escolares	91	941	9.7
Fontes de água públicas	196	2131	9.2
<b>Economia</b>			
Principais actividades económicas	<b>Agricultura</b>		
Principais produtos produzidos no distrito	<b>Milho , Mapira, Mandioca</b>		

## 2. TERRITORIO E CLIMA

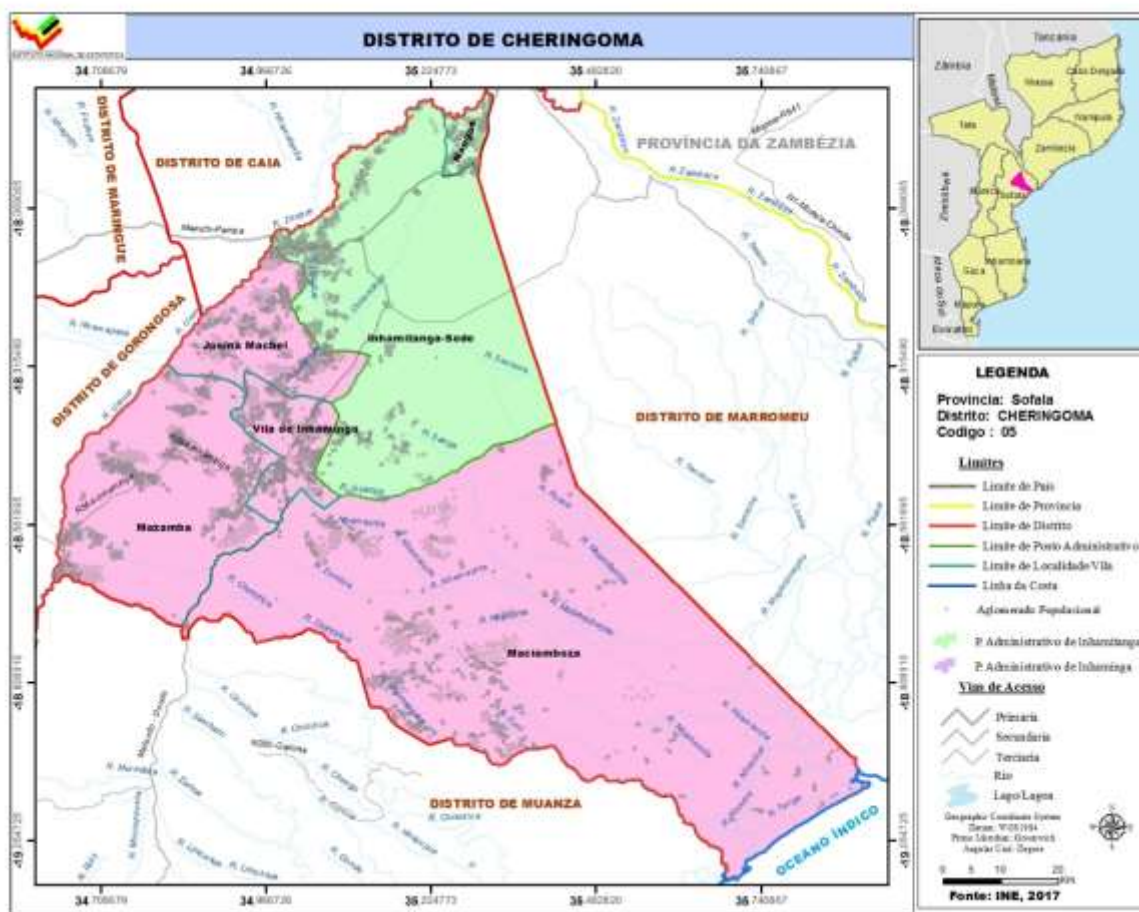

**Quadro 2.1 – Localização Geográfica do Distrito de Cheringoma**

Coordenadas	Latitude		Longitude	
	Norte	Sul	Este	Oeste
<b>Limites</b>	Distrito de Caia e Marromeu	Distrito de Muanza	Oceano Indico	Distrito de Maringué, Gorongosa

Fonte: Secretaria Distrital

**Quadro 2.2 Temperaturas, precipitação e humidade registadas na sede distrital. Distrito de Cheringoma, 2019 - 2023**

Descrição	2019	2020	2021	2022	2023
Temperatura média (°C)	27	26	26.1	...	...
Temperatura máxima média (°C)	-	-	-	...	...
Temperatura mínima média (°C)	40	39	39.3	...	...
Temperatura máxima absoluta (°C)	16	18	18	...	...
Temperatura mínima absoluta (°C)	-	-	-	...	...
Precipitação (mm)	943	1400	1400	...	...
Humidade relativa (%)	92	91	91	...	...

Fonte: INE - Instituto Nacional de Estatística

### 3. POPULAÇÃO

**Quadro 3.1 - População por sexo, segundo idade. Distrito de Cheringoma, 2017 - 2024**

Idade	População por sexo									
	2017		2018		2019		2020		2021	
	M	HM	M	HM	M	HM	M	HM	M	HM
<b>Total</b>	30 415	59 108	31 264	60 832	32 129	62 586	33 015	64 382	33 923	66 223
0	841	1 671	1 145	2 333	1 166	2 373	1 192	2 426	1 218	2 479
1	1 004	1 998	813	1 615	1 112	2 266	1 133	2 306	1 160	2 360
2	1 056	2 104	983	1 954	796	1 580	1 090	2 220	1 111	2 261
3	1 058	2 109	1 042	2 077	970	1 929	786	1 559	1 077	2 193
4	1 032	2 060	1 047	2 088	1 032	2 056	961	1 910	778	1 543
5	996	1 990	1 024	2 044	1 039	2 072	1 025	2 040	953	1 895
6	960	1 920	990	1 977	1 018	2 031	1 033	2 059	1 019	2 027
7	931	1 862	954	1 907	984	1 964	1 012	2 018	1 027	2 046
8	908	1 816	925	1 850	948	1 895	978	1 952	1 006	2 006
9	884	1 769	902	1 804	919	1 838	943	1 883	972	1 939
10	849	1 700	882	1 766	900	1 801	918	1 835	941	1 880
11	815	1 632	851	1 706	884	1 772	902	1 807	920	1 841
12	788	1 575	817	1 638	853	1 712	886	1 778	905	1 814
13	771	1 535	790	1 582	820	1 645	856	1 718	889	1 785
14	761	1 508	773	1 542	793	1 588	822	1 651	858	1 725
15	751	1 483	760	1 510	773	1 544	793	1 590	822	1 653
16	740	1 452	748	1 480	757	1 507	770	1 541	790	1 587
17	726	1 417	737	1 449	746	1 477	754	1 505	767	1 539
18	711	1 375	724	1 414	734	1 447	743	1 475	752	1 502
19	693	1 326	708	1 372	721	1 412	731	1 445	740	1 473
20	676	1 279	689	1 321	704	1 366	717	1 406	727	1 439
21	657	1 231	670	1 269	683	1 311	698	1 357	711	1 396
22	632	1 175	652	1 221	665	1 260	678	1 302	693	1 347
23	598	1 111	627	1 167	647	1 213	660	1 251	673	1 293
24	557	1 042	593	1 103	622	1 158	642	1 204	655	1 242
25	515	970	552	1 031	587	1 093	616	1 147	636	1 193
26	475	902	509	959	546	1 019	581	1 080	610	1 135
27	439	840	470	891	504	947	540	1 008	575	1 068
28	409	785	434	829	464	880	498	936	535	996
29	385	738	405	775	429	819	459	870	493	925
30	361	692	380	727	399	764	424	807	454	858
31	339	649	356	681	374	715	393	752	418	795
32	321	614	333	638	351	669	369	703	388	740
33	310	591	316	604	328	627	345	658	363	692
34	303	576	305	581	311	593	323	616	340	647
35	298	565	298	566	300	571	307	583	319	606
36	294	555	294	556	294	557	296	562	303	574
37	287	541	290	546	290	547	290	548	292	553
38	277	521	283	532	286	537	286	539	286	539
39	263	497	273	512	279	523	282	528	283	530
40	249	473	259	489	269	504	276	515	278	520
41	237	452	246	466	256	481	266	496	273	507

Continua

**Quadro 3.1 - População por sexo, segundo idade. Distrito de Cheringoma, 2017 – 2024**

Continuação

Idade	População por sexo									
	2017		2018		2019		2020		2021	
	M	HM	M	HM	M	HM	M	HM	M	HM
42	225	431	234	444	243	458	253	474	263	489
43	215	411	222	424	231	437	240	451	250	466
44	206	391	212	404	219	417	228	430	237	444
45	198	373	204	385	210	397	217	410	225	424
46	190	354	196	367	201	379	207	391	214	404
47	181	337	187	349	193	361	199	374	205	386
48	173	321	179	332	185	343	191	356	197	368
49	165	306	171	316	177	327	183	338	189	350
50	157	292	163	301	169	311	175	321	181	333
51	149	278	155	286	161	295	167	305	173	315
52	142	265	147	273	153	281	159	290	165	299
53	135	253	140	260	146	268	151	276	157	285
54	128	242	133	249	138	255	144	263	149	271
55	121	232	127	238	132	244	137	251	142	258
56	115	222	120	228	126	234	130	240	136	247
57	110	213	114	218	119	224	124	231	129	237
58	106	205	109	209	113	215	118	221	123	227
59	103	198	105	202	108	206	112	211	117	217
60	101	191	102	194	104	197	106	202	110	207
61	98	185	99	186	100	189	102	192	104	197
62	95	178	96	180	97	182	98	184	100	188
63	91	170	93	173	94	175	95	177	96	179
64	85	161	89	165	91	169	93	171	93	173
65+	889	1 646	932	1 720	978	1 795	1 025	1 871	1 074	1 947

Fonte: INE - Instituto Nacional de Estatística, Projeções da População 2017 – 2050

**Quadro 3.2 - População, segundo idades seleccionadas. Distrito de Cheringoma, 2017 - 2024**

Idades seleccionadas	Anos				
	2017	2018	2019	2020	2021
0	1671	2333	2373	2426	2479
1- 4	8271	7733	7830	7995	8357
0-14	27249	27883	28521	29163	29794
15-24	12890	13307	13696	14076	14472
15-44	24611	25471	26351	27265	28231
15-49	26775	27709	28663	29649	30683
15-64	30060	31071	32108	33184	34315
50-64	3285	3362	3445	3534	3632
55 e +	3754	3872	3992	4116	4243
65 e +	1799	1877	1957	2036	2114
75 e +	714	736	758	782	811
5-10	11058	11348	11601	11786	11794
11-12	3207	3344	3484	3586	3654
13-15	4526	4634	4777	4960	5163
16-17	2869	2929	2985	3046	3126
18	1483	1510	1544	1590	1653
18 e +	27508	28510	29536	30583	31649

Fonte: INE - Instituto Nacional de Estatística, Projecções da População 2017-2050

**Gráfico 3.1 - Pirâmide da População. Distrito de Cheringoma, 2023**

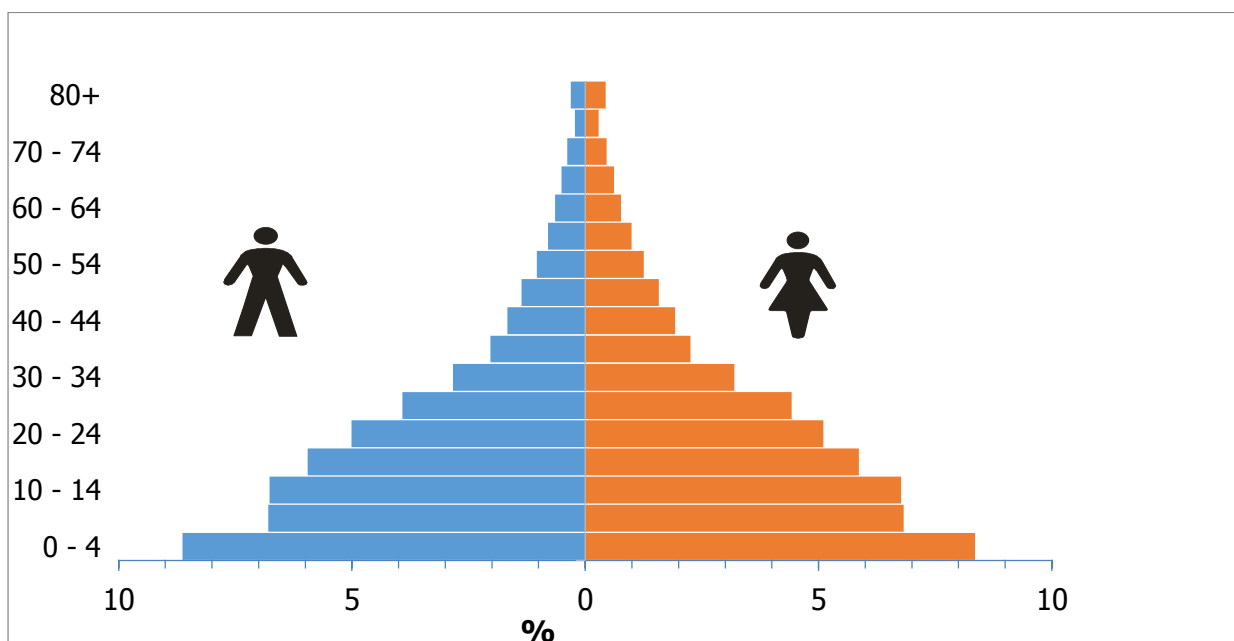

Fonte: INE - Instituto Nacional de Estatística, Projecções da População 2017-2050

## 4. ABASTECIMENTO DE ÁGUA

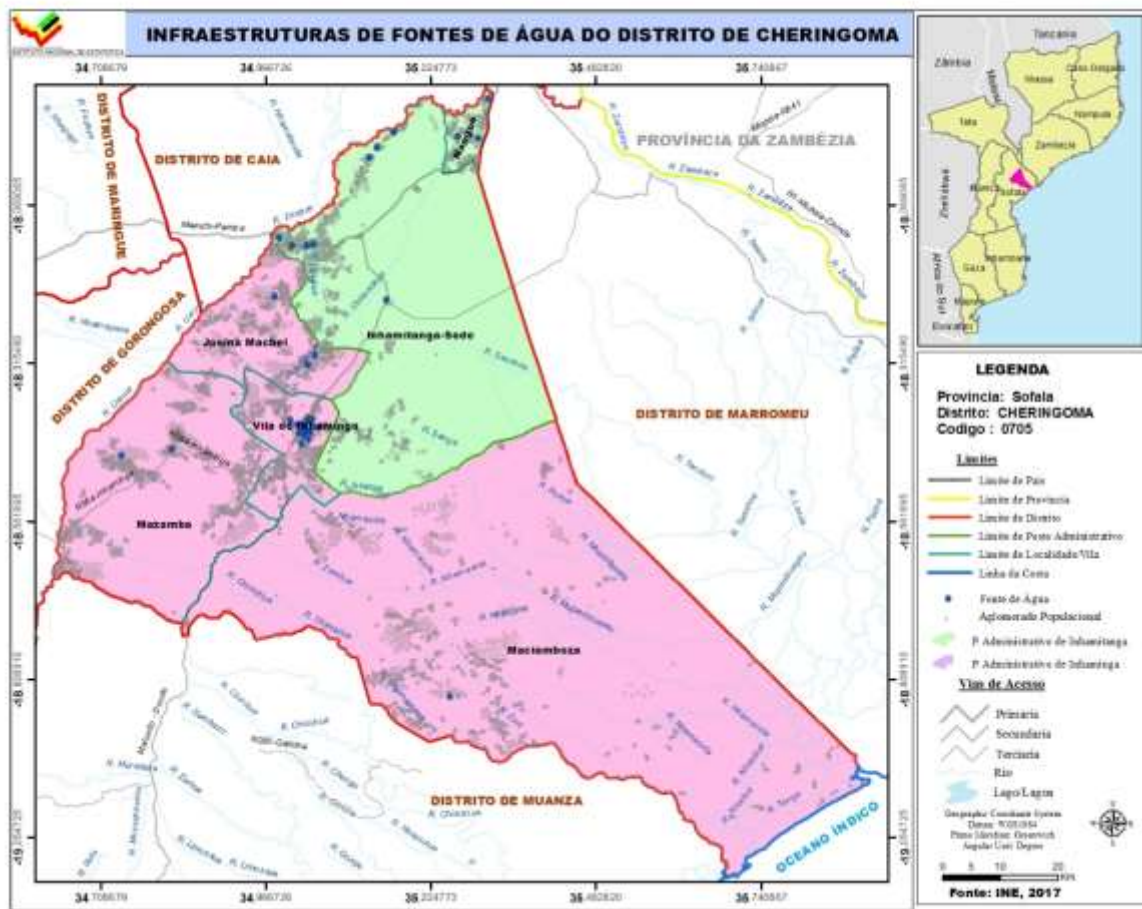

**Quadro 4.1 Abastecimento de água. Distrito de Cheringoma, 2019 - 2023**

Descrição	2019	2020	2021	2022	2023
Fontes de água	61	61	63	63	87
População servida	17870	42500	43750	43750	49112
Fonte de água/1000 hab.	6,1	6,1	6,3	6,3	8,7

Fonte: SDPI-Serviço Distrital de Planeamento e Infra-estrutura

Continua

**Quadro 4.2 Número de furos, poços e nascentes de água operacionais. Distrito de Cheringoma, 2019-2023**

Unidade Territorial	Nº de furos Operacionais					Nº de poços de água operacionais				
	2019	2020	2021	2022	2023	2019	2020	2021	2022	2023
Distrito	35	35	47	47	49	-	-	-	-	27
P.A Inhambina Sede	23	23	35	35	37	-	-	-	-	26
P.A de Inhambitanga	12	12	12	12	17	-	-	-	-	1

Fonte: SDPI-Serviço Distrital de Planeamento e Infra-estrutura

Continua

**Quadro 4.2 Número de furos, poços e nascentes de água operacionais. Distrito de Cheringoma, 2019-2023**

Continuação

Unidade Territorial	Nº de Nascentes de água				
	2019	2020	2021	2022	2023
Distrito	2	2	2	2	2
P.A Inhaminga Sede	2	2	2	2	2
P.A de Inhamitanga	-	-	-	-	-

Fonte: SDPI-Serviço Distrital de Planeamento e Infra-estrutura

**Quadro 4.3 – População servida por fontes e sistemas de abastecimento de água. Distrito de Cheringoma, 2019-2023**

Unidade Territorial	População servida por fontes de água				
	2019	2020	2021	2022	2023
<b>Província</b>	747,030.125	786,984.125	838,921	...	...
<b>Distrito</b>	<b>14700</b>	<b>26500</b>	<b>27000</b>	<b>27000</b>	<b>49112</b>
P.A Inhaminga Sede	11400	22900	23600	23600	37517
P.A de Inhamitanga	3300	3600	3400	3400	11595

Fonte: SDPI-Serviço Distrital de Planeamento e Infra-estrutura

Continua

**Quadro 4.3 – População servida por fontes e sistemas de abastecimento de água. Distrito de Cheringoma, 2019-2023**

Continuação

Unidade Territorial	População servida por Sistemas de água				
	2019	2020	2021	2022	2023
<b>Província</b>	18,231.2	26,006.2	30,632.0	...	...
<b>Distrito</b>	<b>3470</b>	<b>16000</b>	<b>16750</b>	<b>16750</b>	<b>19313</b>
P.A Inhaminga Sede	3000	15500	16200	16200	16641
P.A de Inhamitanga	470	500	550	550	2672

Fonte: SDPI-Serviço Distrital de Planeamento e Infra-estrutura

## 5. EDUCAÇÃO

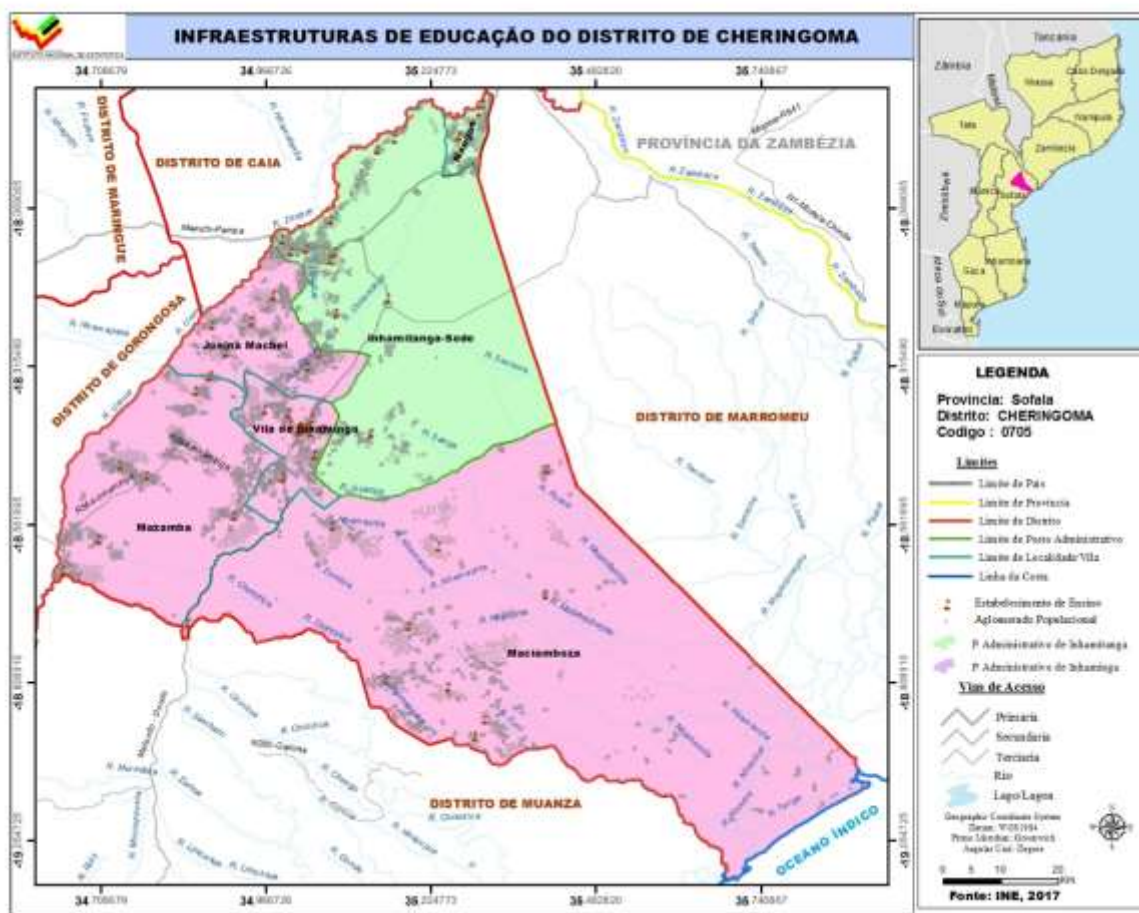

**Quadro 5.1 Escolas, alunos matriculados e professores segundo níveis de ensino. Distrito de Cheringoma, 2019 - 2023**

Nível de Ensino	Descrição	Distrito de Cheringoma				Província		Dist/Prov (%)	
		2019	2020	2021	2022	2021	2022	2021	2022
EP1	Escolas	44	45	46	47	913	922	5.0	5.1
	Alunos matriculados	12619	12937	12961	14244	444114	519506	2.9	2.7
	Mulheres	5678	5864	5913	6558	205127	246836	2.9	2.7
	Professores	282	280	483	333	6448	8489	7.5	3.9
EP2	Escolas	44	45	46	46	911	908	5.0	5.1
	Alunos matriculados	2218	2309	2622	2622	104633	57175	2.5	4.6
	Mulheres	853	861	959	959	54461	26020	1.8	3.7
	Professores	118	119	171	114	2540	1237	6.7	9.2
ESG1	Escolas	1	1	1	1	45	46	2.2	2.2
	Alunos matriculados	1212	1307	1336	1390	87589	71696	1.5	1.9
	Mulheres	435	446	476	507	39171	33405	1.2	1.5
	Professores	43	39	43	45	2015	1468	2.1	3.1

Continua

**Quadro 5.1 Escolas, alunos matriculados e professores segundo níveis de ensino. Distrito de Cheringoma, 2019 – 2023**

Continuação

Nível de Ensino	Descrição	Distrito de Cheringoma				Província		Dist/Prov (%)	
		2019	2020	2021	2022	2021	2022	2021	2022
ESG2	Escolas	1	1	1	1	32	33	3.1	3.3
	Alunos matriculados	382	395	433	506	30891	25392	1.4	1.9
	Mulheres	133	140	149	176	13069	11563	1.1	1.5
	Professores	58	58	23	45	1430	719	1.6	6.3

Fonte: SDEJDT - Serviço Distrital de Educação, Juventude e Tecnologia

**Quadro 5.2 Escolas, alunos matriculados no Ensino Primário Público segundo posto administrativo. Distrito de Cheringoma, 2019 - 2023**

Unidade Territorial	Ano	EP1				EP2			
		Escolas	Alunos matriculados		Raparigas (%)	Escolas	Alunos matriculados		Raparigas (%)
			HM	M			HM	M	
Distrito	2019	44	12619	5678	45.0	44	2218	853	38.5
	2020	45	12937	5864	45.3	45	2309	861	37.3
	2021	46	12961	5913	45.6	46	2622	959	36.6
	2022	47	14244	6558	46.0	46	2622	959	36.6
P.A Inhaminga Sede	2019	30	9192	4202	45.7	30	1707	686	40.2
	2020	31	9270	4239	45.7	31	1776	698	39.3
	2021	33	9357	4278	45.7	33	2073	783	37.8
	2022	34	10272	4870	47.4	33	2073	783	37.8
P.A de Inhamitanga	2019	14	3427	1476	43.1	14	511	167	32.7
	2020	14	3664	1625	44.4	14	533	163	30.6
	2021	13	3604	1635	45.4	13	549	176	32.1
	2022	13	3972	1688	42.5	13	549	176	32.1

Fonte: SDEJDT - Serviço Distrital de Educação, Juventude e Tecnologia

**Quadro 5.3 Escolas, alunos matriculados no Ensino Secundário Público segundo posto administrativo. Distrito de Cheringoma, 2019 - 2023**

Unidade Territorial	Ano	ESG1				ESG2			
		Escolas	Alunos matriculados		Raparigas (%)	Escolas	Alunos matriculados		Raparigas (%)
			HM	M			HM	M	
Distrito	2019	1	1212	435	35.9	1	382	133	34.8
	2020	1	1307	446	34.1	1	395	140	35.4
	2021	1	1336	476	35.6	1	433	149	34.4
	2022	1	1390	507	36.5	1	506	176	34.8
P.A Inhaminga Sede	2019	1	1212	435	35.9	1	382	133	34.8
	2020	1	1307	446	34.1	1	395	140	35.4
	2021	1	1336	476	35.6	1	433	149	34.4
	2022	1	1390	507	36.5	1	506	176	34.8
P.A de Inhamitanga	2019	-	-	-	-	-	-	-	-
	2020	-	-	-	-	-	-	-	-
	2021	-	-	-	-	-	-	-	-
	2022	-	-	-	-	-	-	-	-

Fonte: SDEJDT - Serviço Distrital de Educação, Juventude e Tecnologia

**NOTA:** em 2023 houve alteração nos níveis de ensino, passando a haver três níveis nomeadamente Primário, Básico e Secundário. Portanto, o EP2 foi eliminado. No ensino secundário mantem-se o primeiro ciclo e o segundo ciclo. O nível primário passou a contar com a 6ª classe e o nível Básico contempla as classes que vão da 1ª à 9ªa. Essa nova nomenclatura dos níveis de ensino, não permite a comparação dos dados do ensino primário do ano de 2023 em relação aos anos anteriores.

Considera-se:

**Ensino Primário**, escolas que lecionam da 1ª a 6ª Classe

**Ensino Básico**, escolas que lecionam da 1ª a 9ª Classe podendo algumas incluírem a 10ª classe

**Ensino Secundário do 1º Ciclo**, escolas que lecionam da 7ª a 10ª classe

**Ensino Secundário do 2º Ciclo**, escolas que lecionam a 11ª a 12ª classe

**Quadro 5.1a- Escolas, alunos matriculados e professores segundo níveis de ensino. Distrito de Cheringoma, 2023**

Nível de Ensino	Descrição	Distrito de Cheringoma	Província	Dist/Prov (%)
Ensino Primario	Escolas	47	...	...
	Alunos matriculados	16496	...	...
	Mulheres	7681	...	...
	Professores	333	...	...
Ensino Basico	Escolas	20	...	...
	Alunos matriculados	1191	...	...
	Mulheres	457	...	...
	Professores	114	...	...
Ensino Secundario 1º Ciclo	Escolas	1	...	...
	Alunos matriculados	1390	...	...
	Mulheres	...	...	...
	Professores	45	...	...
Ensino Secundario 2º Ciclo	Escolas	1	...	...
	Alunos matriculados	506	...	...
	Mulheres	...	...	...
	Professores	18	...	...

Fonte: SDEJDT - Serviço Distrital de Educação, Juventude e Tecnologia de Cheringoma

**Quadro 5.2a- Escolas, alunos matriculados e professores, segundo níveis de ensino. Distrito de Cheringoma, 2019-2023**

Unidade Territorial	Ano	Ensino Primário				Ensino Básico			
		Escolas	Alunos matriculados		Raparigas (%)	Escolas	Alunos matriculados		Raparigas (%)
			HM	M			HM	M	
<b>Distrito</b>	2023	47	16496	7681	46.6	20	1191	457	45.2
P.A Inhaminga Sede		34	12473	5860	47.0	14	840	361	43.0
P.A Inhamitanga		13	4023	1821	45.2	6	351	96	27.4

Fonte: SDEJDT - Serviço Distrital de Educação, Juventude e Tecnologia da Cheringoma

**Quadro 5.3a- Escolas, alunos matriculados e professores segundo níveis de ensino. Distrito de Cheringoma, 2019-2023**

Unidade Territorial	Ano	Ensino Secundário 1º Ciclo				Ensino Secundário 2º Ciclo			
		Escolas	Alunos matriculados		Raparigas (%)	Escolas	Alunos matriculados		Raparigas (%)
			HM	M			HM	M	
<b>Distrito</b>	2023	1	1390	...	...	1	506	...	...
P.A Urbano 1		1	1390	...	...	1	506	...	...
P.A Urbano 2		-	-	...	...	-	...	...	...

Fonte: SDEJDT - Serviço Distrital de Educação, Juventude e Tecnologia da Cheringoma

**Gráfico 5.1 Rácio aluno/professor no ensino primário público do primeiro grau. Distrito de Cheringoma, 2019 – 2023**

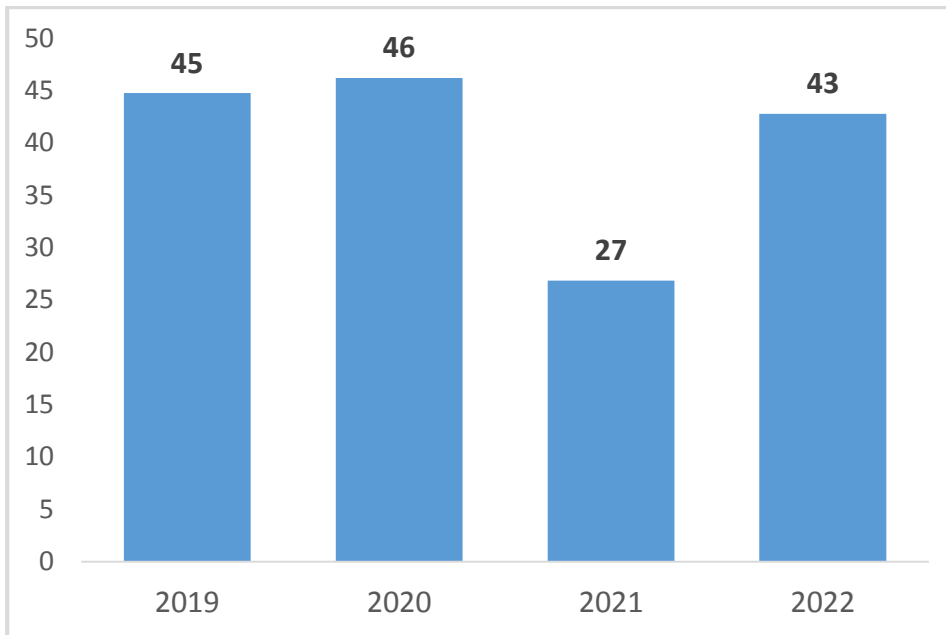

Fonte: SDEJDT - Serviço Distrital de Educação, Juventude e Tecnologia

**Gráfico 5.2 Percentagem de raparigas matriculadas no ensino primário do primeiro e segundo grau. Distrito de Cheringoma, 2019 – 2023**

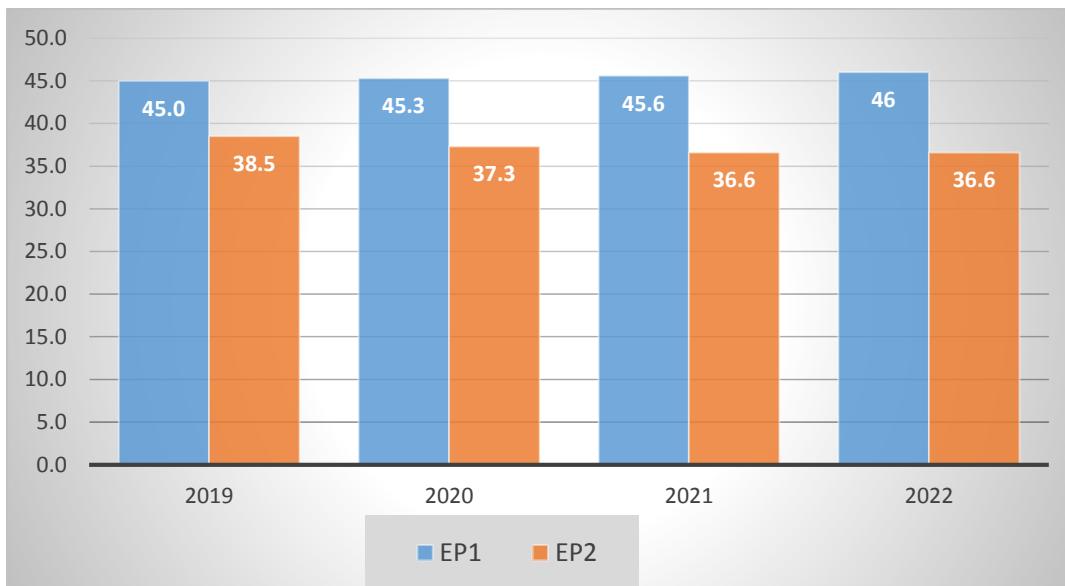

Fonte: SDEJDT - Serviço Distrital de Educação, Juventude e Tecnologia

**Gráfico 5.3 Percentagem de raparigas matriculadas no ensino secundário do primeiro e segundo ciclo. Distrito de Cheringoma , 2019 – 2023**

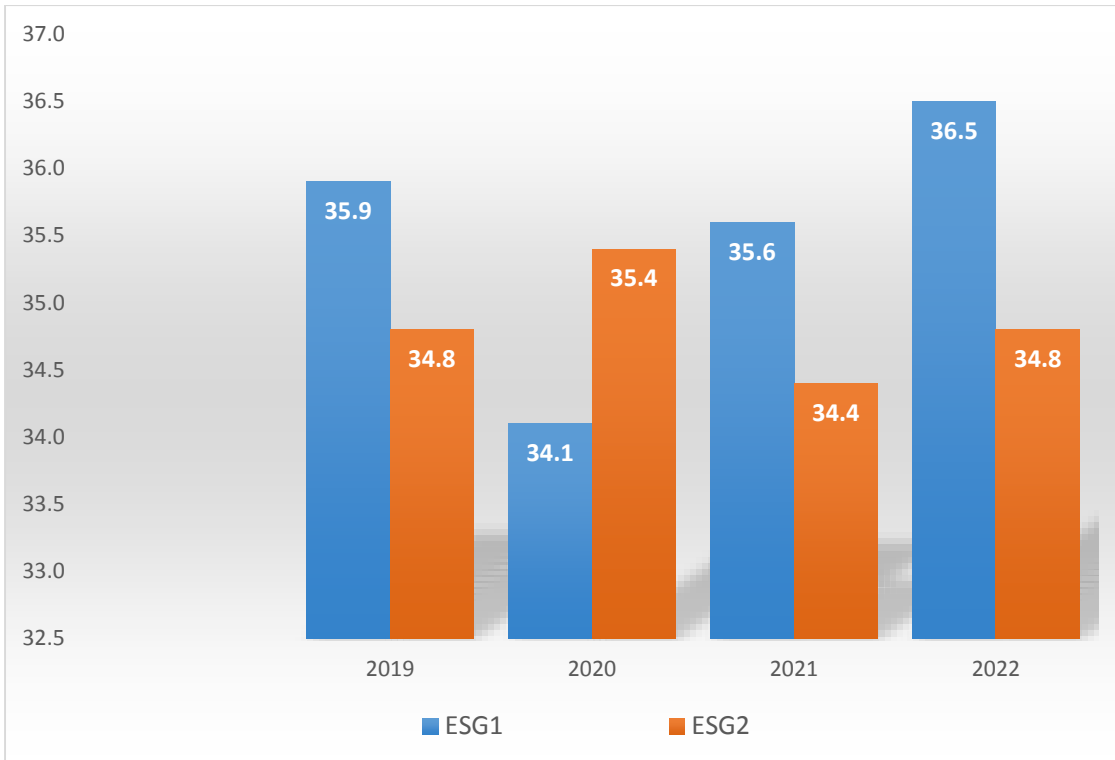

Fonte: SDEJDT - Serviço Distrital de Educação, Juventude e Tecnologia

## 6. SAÚDE

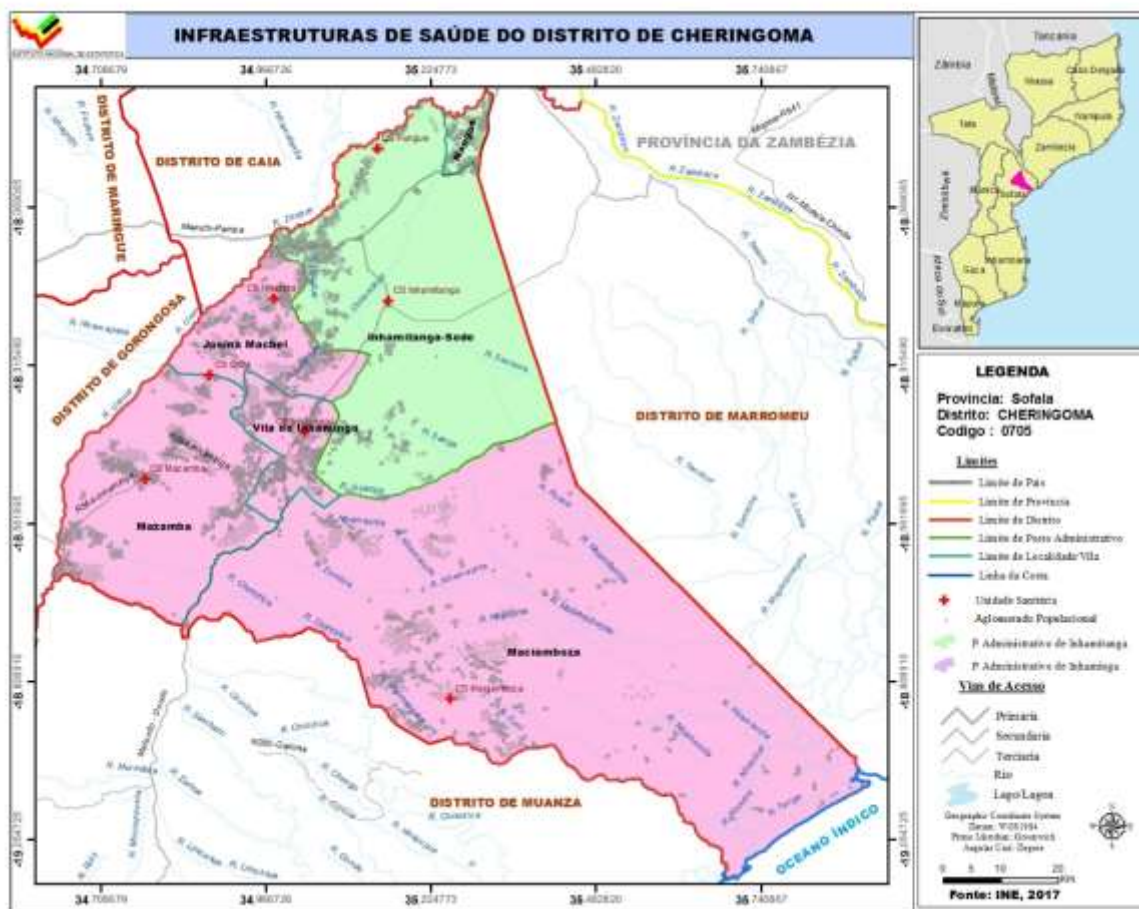

**Quadro 6.1 Unidades hospitalares. Distrito de Cheringoma, 2019 - 2023**

Unidade Territorial	Hospitais					Centros de Saúde				
	2019	2020	2021	2022	2023	2019	2020	2021	2022	2023
<b>Distrito</b>	<b>1</b>	<b>1</b>	<b>1</b>	<b>1</b>	<b>1</b>	<b>7</b>	<b>7</b>	<b>7</b>	<b>9</b>	<b>9</b>
P.A Inhalinga Sede	1	1	1	1	1	5	5	6	6	6
P.A de Inhambitanga	-	-	-	-	-	2	2	1	3	3

Fonte: SDSMAS- Serviço Distrital de Saúde, Mulher e Acção Social

Continua

**Quadro 6.1 Unidades hospitalares. Distrito de Cheringoma, 2019 – 2023**

Continuação

Unidade Territorial	Postos de Saúde				
	2019	2020	2021	2022	2023
<b>Distrito</b>	<b>1</b>	<b>1</b>	<b>1</b>	<b>1</b>	<b>1</b>
P.A Inhaminga Sede	-	-	1	1	1
P.A de Inhamitanga	1	1	-	-	-

Fonte: SDSMAS- Serviço Distrital de Saúde, Mulher e Acção Social

**Quadro 6.2 – Camas de internamento e maternidade, segundo posto administrativo. Distrito de Cheringoma, 2019-2023**

Unidade Territorial	Camas de internamento ou gerais					Camas de maternidade				
	2019	2020	2021	2022	2023	2019	2020	2021	2022	2023
<b>Distrito</b>	72	72	43	43	38	37	37	60	60	55
P.A Inhaminga Sede	64	64	35	35	37	29	29	44	44	41
P.A de Inhamitanga	8	8	8	8	1	8	8	16	16	14

Fonte: SDSMAS- Serviço Distrital de Saúde, Mulher e Acção Social

**Quadro 6.3 Serviço Materno Infantil, Distrito de Cheringoma, 2019 - 2023**

Unidade Territorial	1.ªs Consultas pré-natais					Partos institucionais				
	2019	2020	2021	2022	2023	2019	2020	2021	2022	2023
<b>Distrito</b>	<b>4539</b>	<b>2678</b>	<b>4591</b>	<b>4421</b>	<b>5240</b>	<b>3262</b>	<b>1877</b>	<b>3322</b>	<b>3166</b>	<b>3468</b>
P.A Inhaminga Sede	3632	2298	3651	3377	3691	2732	1514	2663	2476	2536
P.A de Inhamitanga	907	380	940	1044	1549	530	363	659	690	932

Fonte: SDSMAS- Serviço Distrital de Saúde, Mulher e Acção Social

Continuação

**Quadro 6.3 Serviço Materno Infantil, Distrito de Cheringoma, 2019 – 2023**

Unidade Territorial	Consultas pós-parto				
	2019	2020	2021	2022	2023
<b>Distrito</b>	<b>3337</b>	<b>1940</b>	<b>3383</b>	<b>3313</b>	<b>3505</b>
P.A Inhaminga Sede	2804	1556	2727	2519	2578
P.A de Inhamitanga	533	384	656	798	927

Fonte: SDSMAS- Serviço Distrital de Saúde, Mulher e Acção Social  
Continua

**Quadro 6.4 – Pessoal do Sistema Nacional de Saúde por Categoria, segundo posto administrativo. Distrito de Cheringoma, 2019 - 2023**

Unidade Territorial	Médicos					Técnicos Superiores				
	2019	2020	2021	2022	2023	2019	2020	2021	2022	2023
<b>Distrito</b>	3	3	3	3	4	21	19	23	21	9
P.A Inhaminga Sede	3	3	3	3	4	21	19	23	21	8
P.A de Inhamitanga	-	-	-	-	-	-	-	-	-	1

Fonte: SDSMAS- Serviço Distrital de Saúde, Mulher e Acção Social  
Continua

**Quadro 6.4 – Pessoal do Sistema Nacional de Saúde por Categoria, segundo posto administrativo. Distrito de Cheringoma, 2019 – 2023**

Continuação

Unidade Territorial	Técnicos Médios					Enfermeiros				
	2019	2020	2021	2022	2023	2019	2020	2021	2022	2023
<b>Distrito</b>	8	9	12	127	118	89	81	98	19	56
P.A Inhaminga Sede	8	9	12	103	99	84	73	86	19	50
P.A de Inhamitanga	1	1	2	24	19	5	8	12	-	6

Fonte: SDSMAS- Serviço Distrital de Saúde, Mulher e Acção Social  
Continua

**Quadro 6.4 – Pessoal do Sistema Nacional de Saúde por Categoria, segundo posto administrativo. Distrito de Cheringoma, 2019 – 2023**

Continuação

Unidade Territorial	Técnicos Básicos				
	2019	2020	2021	2022	2023
<b>Distrito</b>	<b>5</b>	<b>5</b>	<b>7</b>	<b>26</b>	<b>21</b>
P.A Inhaminga Sede	5	5	6	26	21
P.A de Inhamitanga	0	0	1	-	-

Fonte: SDSMAS- Serviço Distrital de Saúde, Mulher e Acção Social  
Continua

**Quadro 6.4.1 – Profissional de saúde por 1000 Habitantes. Distrito de Cheringoma, 2019– 2023**

Indicador	2019	2020	2021	2022	2023
Médico/1000 hab.	0.3	0.3	0.3	0.3	0.4
Enfermeiro/1000 hab.	8.9	8.1	9.8	1.9	5.6

Fonte: SDSMAS- Serviço Distrital de Saúde, Mulher e Acção Social  
Continua

**Quadro 6.5 – Vacinas Administradas no Âmbito do Programa Alargado de Vacinação, por tipo, segundo posto administrativo. Distrito de Cheringoma, 2019-2023**

Unidade Territorial	BCG					DPT/Hep. B 3ª DOSE				
	2019	2020	2021	2022	2023	2019	2020	2021	2022	2023
<b>Distrito</b>	3621	1726	3553	3350	3722	3376	1464	2246	2376	3291
P.A Inhaminga Sede	2883	1353	2727	2507	2729	2595	1157	1937	1853	2359
P.A de Inhamitanga	738	373	826	843	993	781	307	309	523	932

Fonte: SDEJDT - Serviço Distrital de Educação, Juventude e Tecnologia

Continua

**Quadro 6.5 – Vacinas Administradas no Âmbito do Programa Alargado de Vacinação, por tipo, segundo posto administrativo. Distrito de Cheringoma, 2019-2023**

Continuação

Unidade Territorial	SARAMPO (VAS1)					SARAMPO (VAS2)				
	2019	2020	2021	2022	2023	2019	2020	2021	2022	2023
<b>Distrito</b>	3345	1387	2599	3097	3277	3187	888	1752	2463	2667
P.A Inhaminga Sede	2653	1156	1936	2303	2346	2725	697	1299	1785	1775
P.A de Inhamitanga	692	231	663	794	931	462	191	453	678	892

Fonte: SDSMAS- Serviço Distrital de Saúde, Mulher e Acção Social

**Quadro 6.5.1 – Taxa de Cobertura do Programa Alargado de Vacinação, por tipo de vacina administrada. Distrito de Cheringoma, 2019-2023**

Vacinas	2019	2020	2021	2022	2023
<b>BCG</b>	4.0	1.9	3.5	2.9	3.3
<b>DPT 1 +HB</b>	3.8	1.6	2.3	2.6	3.0
<b>SARAMPO (VAS1)</b>	3.8	1.5	2.6	2.9	2.9
<b>SARAMPO (VAS2)</b>	3.6	1.0	-	2.3	2.4

Fonte: SDSMAS- Serviço Distrital de Saúde, Mulher e Acção Social

## ACÇÃO SOCIAL

**Quadro 7.1 Atendimento infantil público e comunitário por sexo segundo posto administrativo. Distrito Cheringoma, 2019– 2023**

Unidade Territorial	Infantários/escolinhas				
	2019	2020	2021	2022	2023
Distrito	...	...	...	...	...
P.A Inhaminga Sede	...	...	...	...	...
P.A de Inhamitanga	...	...	...	...	...

Fonte: SDEJDT - Serviço Distrital de Educação, Juventude e Tecnologia

Continua

**Quadro 7.1 Atendimento infantil público e comunitário por sexo segundo posto administrativo. Distrito Cheringoma, 2019 – 2023**

Continuação

Unidade Territorial	Crianças atendidas										
	HM	M	HM	M	HM	M	HM	M	HM	M	
	2019		2020		2021		2022		2023		
<b>Distrito</b>	...	...	...	...	...	...	...	...	...	299	...
P.A Inhaminga Sede	...	...	...	...	...	...	...	...	...	299	...
P.A de Inhamitanga	...	...	...	...	...	...	...	...	...	...	...

Fonte: SDEJDT - Serviço Distrital de Educação, Juventude e Tecnologia

Continua

**Quadro 7.2 Atendimento infantil privado por sexo segundo posto administrativo. Distrito Cheringoma, 2019 – 2023**

Posto administrativo	Infantários/escolinhas				
	2019	2020	2021	2022	2023
<b>Distrito</b>	...	...	...	...	...
P.A Inhaminga Sede	...	...	...	...	...
P.A de Inhamitanga	...	...	...	...	...

Continua

**Quadro 7.2 Atendimento infantil privado por sexo segundo posto administrativo. Distrito Cheringoma, 2019 – 2023**

Continuação

Posto administrativo	Crianças atendidas									
	HM	M	HM	M	HM	M	HM	M	HM	M
	2019		2020		2021		2022		2023	
<b>Distrito</b>	...	...	...	...	...	...	...	...	...	...
P.A Inhaminga Sede	...	...	...	...	...	...	...	...	...	...
P.A de Inhamitanga	...	...	...	...	...	...	...	...	...	...

Fonte: SDEJDT - Serviço Distrital de Educação, Juventude e Tecnologia

Continua

**Quadro 7.3 Atendimento infantil público, comunitário e privado por sexo segundo posto administrativo. Distrito de Cheringoma, 2019– 2023**

Posto Administrativo	Infantários/escolinhas				
	2019	2020	2021	2022	2023
<b>Distrito</b>	...	...	...	...	...
P.A Inhaminga Sede	...	...	...	...	...
P.A de Inhamitanga	...	...	...	...	...

Fonte: SDEJDT - Serviço Distrital de Educação, Juventude e Tecnologia

Continua

**Quadro 7.3 Atendimento infantil público, comunitário e privado por sexo segundo posto administrativo. Distrito de Cheringoma, 2019 – 2023**

Continuação

Posto Administrativo	Crianças atendidas									
	HM	M	HM	M	HM	M	HM	M	HM	M
	2019		2020		2021		2022		2023	
<b>Distrito</b>	...	...	...	...	...	...	...	...	...	...
P.A Inhaminga Sede	...	...	...	...	...	...	...	...	...	...
P.A de Inhamitanga	...	...	...	...	...	...	...	...	...	...

Fonte: SDEJDT - Serviço Distrital de Educação, Juventude e Tecnologia

Continua

## 7. AGRICULTURA, PRODUÇÃO ANIMAL E ACTIVIDADES DOS SERVIÇOS RELACIONADOS

**Quadro 8.1 Associações e Extensionistas, segundo posto administrativo. Distrito de Cheringoma, 2019-2023**

Unidade Territorial	Associações				
	2019	2020	2021	2022	2023
<b>Distrito</b>	39	39	39	39	39
P.A Inhaminga Sede	32	32	32	32	32
P.A de Inhamitanga	7	7	7	7	7

Fonte: SDAE - Serviço Distrital de Actividade Económicas

Continua

**Quadro 8.1 Associações e Extensionistas, segundo posto administrativo. Distrito de Cheringoma, 2019-2023**

Continuação

Unidade Territorial	Extensionistas									
	2019		2020		2021		2022		2023	
	M	MH	M	MH	M	MH	M	MH	M	MH
<b>Distrito</b>	4	14	4	14	4	16	4	16	4	16
P.A Inhaminga Sede	3	11	2	10	2	12	2	12	2	12
P.A de Inhamitanga	1	3	2	4	2	4	2	4	2	4

Fonte: SDAE - Serviço Distrital de Actividade Económicas

Continua

**Quadro 8.2 Agricultores assistidos, segundo posto administrativo. Distrito de Cheringoma, 2019-2023**

Unidade Territorial	Agricultores Assistidos									
	2019		2020		2021		2022		2023	
	M	MH	M	MH	M	MH	M	MH	M	MH
<b>Distrito</b>	3566	5945	3602	5945	3617	5961	3617	5961	3617	5961
P.A Inhaminga Sede	2497	4162	2140	3567	2145	3569	2145	3569	2145	3569
P.A de Inhamitanga	1069	1783	1462	2378	1472	2392	1472	2392	1472	2392

Fonte: SDAE - Serviço Distrital de Actividades Económicas

Continua

**Quadro 8.3 – Efectivos Bovino, segundo posto administrativo. Distrito de Cheringoma, 2019 - 2023**

Unidade Territorial	2019	2020	2021	2022	2023
<b>Distrito</b>	21	32	41	41	41
P.A Inhaminga Sede	-	-	-	-	-
P.A de Inhamitanga	21	32	41	41	41

Fonte: SDAE - Serviço Distrital de Actividades Económicas

Continua

## 8. AQUACULTURA

**Quadro 9.1 Tanques construídas e povoados, segundo posto administrativo. Distrito de Cheringoma, 2019 -2023**

	Tanques construídos				
	2019	2020	2021	2022	2023
<b>Distrito</b>	-	-	-	-	-
P.A Inhaminga Sede	-	-	-	-	-
P.A de Inhamitanga	-	-	-	-	-

Fonte: SDAE - Serviço Distrital de Actividades Económicas

Continua

**Quadro 9.1 Tanques construídas e povoados, segundo posto administrativo. Distrito de Cheringoma, 2019 -2023**

Continuação

	Tanques povoados				
	2019	2020	2021	2022	2023
<b>Distrito</b>	-	-	-	-	-
P.A Inhaminga Sede	-	-	-	-	-
P.A de Inhamitanga	-	-	-	-	-

Fonte: SDAE - Serviço Distrital de Actividades Económicas

Continua

**Quadro 9.2 Gaiolas construídas e povoados, segundo posto administrativo. Distrito de Cheringoma, 2019 -2023**

	Gaiolas construídas				
	2019	2020	2021	2022	2023
<b>Distrito</b>	-	-	2	2	2
P.A Inhaminga Sede	-	-	-	-	-
P.A de Inhamitanga	-	-	2	2	2

Fonte: SDAE - Serviço Distrital de Actividades Económicas

Continua

**Quadro 9.2 Gaiolas construídas e povoados, segundo posto administrativo. Distrito de Cheringoma, 2019 -2023**

Continuação

	Gaiolas povoadas				
	2019	2020	2021	2022	2023
<b>Distrito</b>	-	-	-	-	-
P.A Inhaminga Sede	-	-	-	-	-
P.A de Inhamitanga	-	-	-	-	-

Fonte: SDAE - Serviço Distrital de Actividades Económicas

Continua

**Quadro 9.3 Associações e empresas de aquacultura, segundo posto administrativo. Distrito de Cheringoma, 2019 -2023**

	Associações de piscicultores				
	2019	2020	2021	2022	2023
<b>Distrito</b>	-	-	-	-	-
P.A Inhaminga Sede	-	-	-	-	-
P.A de Inhamitanga	-	-	-	-	-

Fonte: SDAE - Serviço Distrital de Actividades Económicas

Continua

**Quadro 9.3 Associações e empresas de aquacultura, segundo posto administrativo. Distrito de Cheringoma, 2019 -2023**

Continuação

	Empresas de aquacultura				
	2019	2020	2021	2022	2023
<b>Distrito</b>	-	-	-	-	-
P.A Inhaminga Sede	-	-	-	-	-
P.A de Inhamitanga	-	-	-	-	-

Fonte: SDAE - Serviço Distrital de Actividades Económicas

Continua

**Quadro 9.4 Piscicultores e aquacultores, segundo posto administrativo. Distrito de Cheringoma, 2019 -2023**

Unidade Territorial	Piscicultores									
	2019		2020		2021		2022		2023	
	HM	M	HM	M	HM	M	HM	M	HM	M
<b>Distrito</b>	-	-	-	-	-	-	1	-	1	-
P.A Inhaminga Sede	-	-	-	-	-	-	-	-	-	-
P.A de Inhamitanga	-	-	-	-	-	-	1	-	1	-

Fonte: SDAE - Serviço Distrital de Actividades Económicas

Continua

**Quadro 9.4 Piscicultores e aquacultores, segundo posto administrativo. Distrito de Cheringoma, 2019 -2023**

Continuação

Unidade Territorial	Aquacultores									
	2019		2020		2021		2022		2023	
	HM	M	HM	M	HM	M	HM	M	HM	M
<b>Distrito</b>	-	-	-	-	-	-	-	1	-	1
P.A Inhaminga Sede	-	-	-	-	-	-	-	-	-	-
P.A de Inhamitanga	-	-	-	-	-	-	-	1	-	1

Fonte: SDAE - Serviço Distrital de Actividades Económicas

Continua

**Quadro 9.5 Produção de peixe (Toneladas) segundo posto administrativo. Distrito de Cheringoma, 2019 -2023**

Unidade Territorial	Produção (t)				
	2019	2020	2021	2022	2023
<b>Distrito</b>	2436.8	2019.8	3868.5	...	...
P.A Inhaminga Sede	2391.9	1994.9	3813.2	...	...
P.A de Inhamitanga	44.9	24.9	55.3	...	...

Fonte: SDAE - Serviço Distrital de Actividades Económicas

Continua

## 9. TURISMO

### Quatro 10.1 – Estabelecimentos Hoteleiros, segundo posto administrativo. Distrito de Cheringoma, 2019-2023

Unidade Territorial	Nº de Estabelecimentos hoteleiros				
	2019	2020	2021	2022	2023
<b>Província</b>	144	145	179	179	181
<b>Distrito</b>	9	9	9	9	11
P.A Inhaminga Sede	7	7	7	7	9
P.A de Inhamitanga	2	2	2	2	2

Fonte: SDAE - Serviço Distrital de Actividades Económicas

Continua

### 10.1 – Estabelecimentos Hoteleiros, segundo posto administrativo. Distrito de Cheringoma, 2019-2023

Continuação

Unidade Territorial	Nº de quartos				
	2019	2020	2021	2022	2023
Província	1160	1240	1600	1600	1636
Distrito	83	83	95	95	131
P.A Inhaminga Sede	47	47	59	59	95
P.A de Inhamitanga	36	36	36	36	36

Fonte: SDAE - Serviço Distrital de Actividades Económicas

Continua

### 10.1 – Estabelecimentos Hoteleiros, segundo posto administrativo. Distrito de Cheringoma , 2019-2023

Continuação

Unidade Territorial	Nº de camas				
	2019	2020	2021	2022	2023
Província	1692	1733	2006	2006	2048
Distrito	105	105	105	105	147
P.A Inhaminga Sede	69	69	69	69	111
P.A de Inhamitanga	36	36	36	36	36

Fonte: SDAE-Serviço Distrital de Actividades Económicas

## 10. FINANÇAS PÚBLICAS

**Quadro 11.1 Mapa de Execução Orçamental do Distrito de Cheringoma, 2019-2023**

Valor em meticais

Período		2018	2019	2020	2021	2022	2023
<b>Receitas Arrecadadas</b>							
<b>1 Total de Fontes de Recurso de Receitas</b>		<b>0.00</b>	<b>2,000,000.00</b>	<b>1,200,000.00</b>	<b>5,940,000.00</b>	<b>0.00</b>	<b>3,139,000.00</b>
Orçamento do Estado	Despesas Corrente (funcioname	0.00	0.00	0.00	0.00	0.00	0.00
	Despesas de Investimento	0.00	0.00	0.00	3,040,000.00	0.00	3040000.00
Receitas Arrecadadas	Próprias	0.00	1900000.00	1200000.00	2,800,000.00	0.00	0.00
	Consignadas	0.00	100000.00	0.00	100,000.00	0.00	99000.00
<b>Despesas Realizadas</b>							
<b>2 Total de Despesas Realizadas</b>		<b>0.00</b>	<b>2,000,000.00</b>	<b>2,400,000.00</b>	<b>8,840,000.00</b>	<b>0.00</b>	<b>3,238,000.00</b>
<b>2.1 Despesa Realizada de Funcionamento</b>		<b>0.00</b>	<b>2,000,000.00</b>	<b>1,200,000.00</b>	<b>2,900,000.00</b>	<b>0.00</b>	<b>99,000.00</b>
Fontes de Recurso para Funcionamento	Despesas Corrente (funcioname	0.00	0.00	0.00	0.00	0.00	0.00
	Próprias	0.00	1900000.00	1200000.00	2,800,000.00	0.00	0.00
	Consignadas	0.00	100000.00	0.00	100,000.00	0.00	99,000.00
<b>2.2 Despesa Realizada de Investimento</b>		<b>0.00</b>		<b>1,200,000.00</b>	<b>5,940,000.00</b>	<b>0.00</b>	<b>3,139,000.00</b>
Fontes de Recurso para Investimento	Despesas de Investimento	0.00	0.00	0.00	3,040,000.00	0.00	3,040,000.00
	Próprias	0.00	1900000.00	1200000.00	2,800,000.00	0.00	0.00
	Consignadas	0.00	100000.00	0.00	100,000.00	0.00	99,000.00

Fonte: Secretaria Distrital

## 11. INSTITUIÇÕES FINANCEIRAS E MEIOS DE PAGAMENTO

**Quadro 12.1 Instituições financeiras. Distrito de Cheringoma, 2019-2023**

Instituições Financeiras	Distrito				
	2019	2020	2021	2022	2023
Número de Balcões	-	1	1	1	1
Coop de Crédito	-	-	-	-	-
Instituições de Micro Finanças	-	-	-	-	-
Outros	-	-	-	-	-

Continua

**Quadro 12.2 Meios de Pagamento (ATM's e POS's). Distrito de Cheringoma, 2019-2023**

Continuação

Meios de Pagamento	Província				
	2019	2020	2021	2022	2023
<b>ATM's</b>	2	2	2	2	2
<b>POS's</b>	14	12	10	10	10

Fonte: Banco de Moçambique

## 13.GLOSSÁRIO

**Agricultores assistidos:** conjunto de produtores agrícolas abrangidos pelos serviços de extensão. Portanto, camponeses que, periodicamente, lhes são transmitidas técnicas melhoradas de produção, pelo extensionista.

**Aquacultura:** actividade que consiste na criação de espécies aquáticas em ambiente controlado, a fim de gerar renda e alimento

**Associação agrária :** organização de camponeses ou produtores agrícolas ou agro-pecuários orientados à satisfação dos interesses comuns, ligados com a produção, processamento e comercialização de produtos agro-pecuários. A associação pode ser ou não registada legalmente.

**Consultas de 0 – 4 anos:** atenção e episódios agudos e crónicos, assim com a coordenação e acompanhamento efectivo aos problemas de desenvolvimento da criança. Tem como componentes:

- Supervisão da saúde;
- Avaliação do crescimento e desenvolvimento;
- Avaliação psicossocial da criança e da família e;
- Imunização.

**Consultas pós-parto:** consultas feitas a uma mulher que acaba de dar, não importa se deu ou não o parto na unidade hospitalar.

**Consultas pré-natais:** acompanhamento feito a uma gestante desde o momento que confirma a gravidez até o período do parto. É realizado mensalmente.

**Densidade populacional (demográfica):** medida expressa pela relação entre a população e a superfície do território, geralmente aplicada a seres humanos. É expressa em habitantes por quilómetros quadrados (hab./km<sup>2</sup>).

**Extensionista:** individuo com formação média/superior em agropecuária que garante a transmissão, de forma contínua, de informações úteis aos produtores agropecuários, com intuito de adquirirem capacidades e atitudes necessárias para a produção agrária.

**Partos institucionais:** partos realizados nas unidades hospitalares.

**Rácio alunos/professor:** média de alunos assistidos por um professor.

**Receita consignada:** receita pública proveniente de tributos – impostos, taxas ou contribuições especiais – estabelecido em dispositivo legal que a vincula na totalidade, ou em parte, a um ou mais objectivos específicos.

**Sistema de abastecimento de água:** equipamento instalado para captação, tratamento e distribuição de água para o consumo doméstico.

**Saúde materno-infantil:** conjunto de cuidados e acompanhamentos feitos a partir da gravidez até os cuidados da criança até aos 14 anos.



INSTITUTO NACIONAL DE ESTATÍSTICA

---

*Rua Major Serpa Pinto nº 1150, 5º Andar edifício do Governo Provincial*