

ESTATÍSTICAS DO DISTRITO GORONGOSA

2019 - 2023



INSTITUTO NACIONAL DE ESTATÍSTICA





INSTITUTO NACIONAL DE ESTATÍSTICA
INSTITUTO NACIONAL DE ESTATÍSTICA
DELEGAÇÃO PROVINCIAL DE SOFALA

Estatísticas do Distrito de Gorongosa

2019 - 2023

Junho 2024

Presidência

Eliza Mónica Ana Magaua

Presidente

FICHA TÉCNICA

Título

Estatísticas do Distrito de Gorongosa, 2019 - 2023

Editor

Instituto Nacional de Estatística
Direcção de Integração, Coordenação e Relações Externas
Av. 24 de Julho, nº 1 989, CP 493, 4º Andar
Maputo - Moçambique
e-mail: info@ine.gov.mz
web: www.ine.gov.mz

Produção

Ana Paula Dava e José Tomo

Delegação Provincial de Sofala

João Francisco Manuel Mungamba (Delegado)
Hugo Coimbra (Coordenador Provincial)
Hélio Bambo (Coordenador Provincial Adjunto)

Coordenação Nacional

Ernesto da Silva Samo (Director Nacional Adjunto da DCNIG- Direcção de Contas Nacionais e Indicadores Globais)
Paulo Lipanga (Director Nacional Adjunto da DICRE- Direcção de Integração, Coordenação e Relações Externas)

Pontos Focais do Distrito

Paulina Miguel Rafael
João Basto Raposo

Pontos Focais Postos Administrativos

Daniel Basto Meque
Ibrahim Miguel Jequissene
Nelito Tomé Miquitaio
Tomé Fernando Chale Raposo

Controlo de Qualidade:

Cipriano Cláudio (Director da DCNIG)
Pedro Duce (Director DEMOVIS- Direcção de Estatísticas Demográficas, Vitais e Sociais)
Ernesto da Silva Samo (Director Nacional Adjunto da DCNIG)
Paulo Lipanga (Director Nacional Adjunto da DICRE)
João Francisco Manuel Mungamba (Delegado)

Design e Grafismo

Vicente Mazoio

Difusão

Instituto Nacional de Estatística
Departamento de Difusão da DICRE

Disponível em formato digital no website do INE

Sinais Convencionais

- .. Categoria não aplicável
- ... Dados não disponíveis à data da publicação
- 0 Dado muito menor que a unidade de medida usada
- * Dado rectificado
- Resultado nulo

Siglas e Abreviaturas

BCG	Bacilo Calmentt Guerin
DPINE	Delegação Provincial do INE
DTP	Difteria Pertussis Tétano
EPC	Escola Primária Completa
EP1	Escola Primária do 1º Grau
EP2	Escola Primária do 2º Grau
ESG1	Escola Secundária Geral do 1º Ciclo
ESG2	Escola Secundária Geral do 2º Ciclo
INE	Instituto Nacional de Estatística
VAS1	Vacinação Anti Sarampo 1ª dose
VAS2	Vacinação Anti Sarampo 2ª dose

PREFÁCIO

A crescente procura de informação estatística sobre o Distrito como polo de desenvolvimento, impõe novos desafios ao INE, de produzir estatísticas daquele nível territorial.

É neste quadro, que o INE decidiu criar uma unidade de Estatísticas Territoriais, com a responsabilidade de produzir estatísticas que respondessem àquela necessidade de informação.

Com o espírito comum de participar no desenvolvimento do Distrito, foram realizadas diversas acções e, em Maio de 2010, foi lançada a 1.ª Edição da Publicação Estatísticas Territoriais, apresentando dados básicos sobre o perfil da realidade sociodemográfica e económica do distrito.

Prosseguindo acções com vista à melhoria de qualidade dos serviços, foi feita uma revisão dos dados, para além do acréscimo de dados e extensão da série para cinco anos, 2019 – 2023. A presente publicação, foi elaborada mediante o levantamento das necessidades estatísticas do distrito e da informação estatística disponível.

Como qualquer obra, a Publicação Estatísticas Territoriais está sujeita a críticas e sugestões, as quais o INE acolhe e agradece, pois servirão para melhorar futuras edições.

O INE agradece, em especial, todas as entidades que directa ou indirectamente contribuíram na elaboração desta edição e, convida os utilizadores a visitar o seu sítio em www.ine.gov.mz, ou os seus centros de documentação, na sua sede, em Maputo e em todas as suas delegações provinciais.

Maputo, Junho de 2024

A Presidente

Eliza Mónica Ana Magaua

Índice Geral

1.DADOS GERAIS.....	8
2.TERRITORIO E CLIMA.....	9
3.POPULAÇÃO.....	10
4.ABASTECIMENTO DE ÁGUA.....	13
5.EDUCAÇÃO.....	15
6.SAÚDE.....	22
7.ACÇÃO SOCIAL.....	26
8.AGRICULTURA, PRODUÇÃO ANIMAL E SERVIÇOS RELACIONADOS.....	27
9.AQUACULTURA.....	28
10.TURISMO.....	30
11.FINANÇAS PÚBLICAS.....	31
12.INSTITUIÇÕES FINANCEIRAS E MEIOS DE PAGAMENTO.....	32
13.GLOSSÁRIO.....	33

1. DADOS GERAIS

Descrição	Distrito	Província	Distr./Prov. (%)
Território, população e outras características			
Área (km ²)	6522	68 018	9,5
População (hab.)	213 069	2674787	8.0
Densidade populacional (hab./km ²)	32,7	39.3	-
Número médio de membros nos agregados familiares	4,8	4,8	100,0
Número médio de membros nas habitações particulares	4,8	4,7	97,9
Taxa de analfabetismo (%)	51,9	34.9	
Infra-estruturas sociais			
Unidades hospitalares	18	173	10.4
Edifícios escolares	172	941	18.3
Fontes de água públicas	301	2131	14.1
Economia			
Principais actividades económicas	Agricultura		
Principais produtos produzidos no distrito	Milho, Feijão e Batata-reno		

Fonte: Instituto Nacional de Estatística

2. TERRITORIO E CLIMA

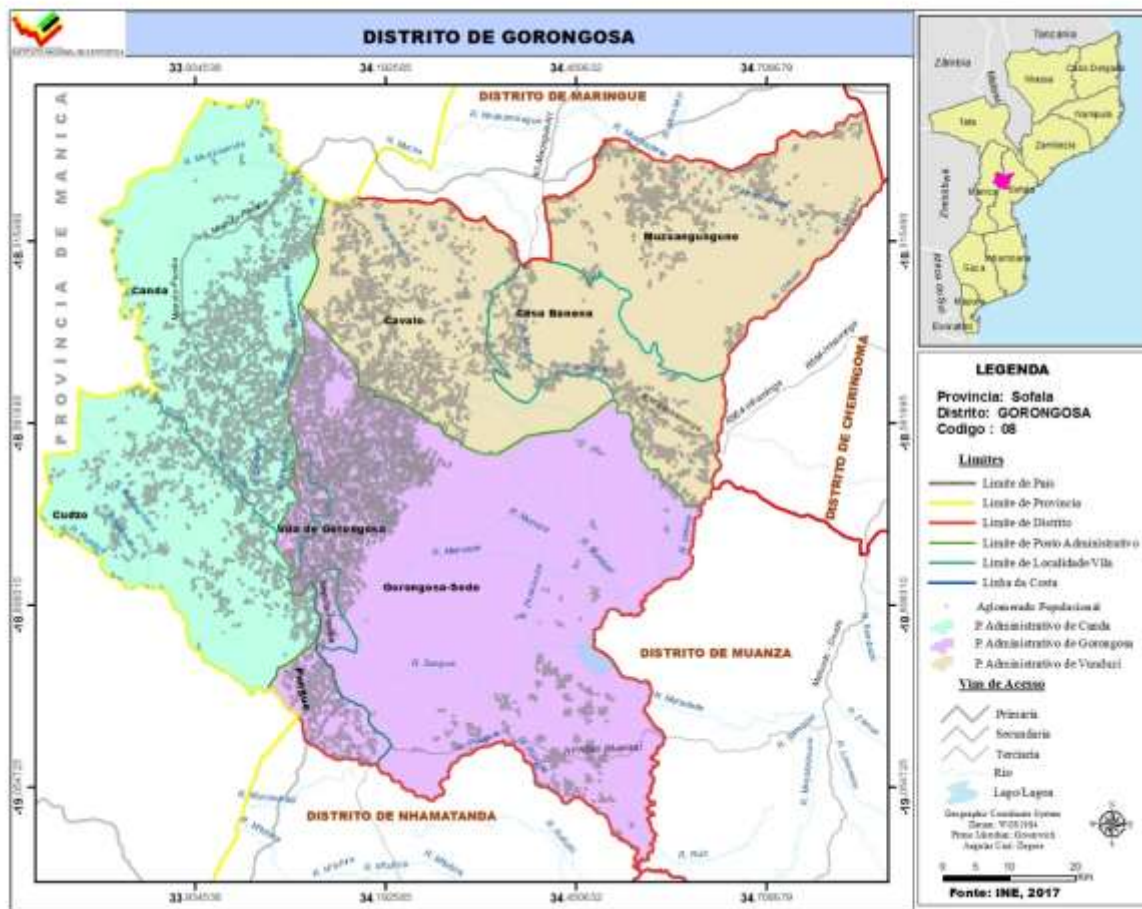

Quadro 2.1 – Localização Geográfica do Distrito de Gorongosa

Limites				
Norte	Sul	Este	Oeste	
Maringue	Nhamatanda	Cheringoma e Muanza	Macossa e Gondola	

Fonte: Secretaria Distrital de Gorongosa

Quadro 2.2 Temperaturas, precipitação e humidade registadas na sede distrital. Distrito de Gorongosa, 2019 - 2023

Descrição	2018	2020	2021	2022	2023
Temperatura média (°C)
Temperatura máxima média (°C)
Temperatura mínima média (°C)
Temperatura máxima absoluta (°C)
Temperatura mínima absoluta (°C)
Precipitação (mm)	1,11.5	692	1,095.5
Humidade relativa (%)

Fonte: SDPI - Serviço Distrital de Planeamento e Infra-estrutura de Gorongosa

3. POPULAÇÃO

Quadro 3.1 - População por sexo, segundo idade. Distrito de Gorongosa, 2017 - 2024

Idade	População por sexo							
	2017		2018		2019		2020	
	M	HM	M	HM	M	HM	M	HM
Total	94 643	181 576	97 078	186 522	99 566	191 565	102 118	196 736
0 - 4	16065	31771	16087	31968	16121	32189	16279	32665
5-9	14873	29584	15275	30327	15663	31051	15944	31565
10-14	12427	24831	12812	25667	13239	26521	13678	27352
15-19	11268	21598	11433	22160	11553	22647	11673	23124
20-24	9193	16923	9586	17744	9947	18562	10269	19349
25-29	6493	12066	6897	12769	7345	13533	7812	14338
30-34	4868	8942	4992	9192	5174	9553	5412	10016
35-39	4424	8059	4447	8078	4436	8050	4417	8020
40-44	3540	6605	3663	6791	3801	6988	3937	7173
45-49	2875	5267	2963	5438	3044	5600	3123	5758
50-54	2217	4046	2304	4174	2399	4325	2497	4489
55-59	1764	3324	1815	3385	1872	3448	1936	3517
60-64	1493	2761	1518	2797	1539	2837	1561	2882
65-69	1123	2156	1180	2242	1231	2305	1275	2351
70-74	711	1304	755	1392	808	1498	865	1612
75-79	536	986	527	961	529	952	542	962
80+	774	1352	824	1436	865	1505	900	1562

Continua

Quadro 3.1 - População por sexo, segundo idade. Distrito de Gorongosa, 2017 – 2024

Continuação

Idade	População por sexo							
	2021		2022		2023		2024	
	M	HM	M	HM	M	HM	M	HM
Total	104 739	202 043	107 429	207 487	110 187	213 069	113 013	218 788
0 - 4	16750	33774	17908	36242	18296	37021	18700	37838
5-9	15910	31458	15172	29964	15190	30142	15221	30349
10-14	14109	28147	14527	28912	14928	29653	15316	30376
15-19	11853	23681	12134	24380	12517	25210	12942	26058
20-24	10542	20077	10766	20728	10932	21285	11054	21770
25-29	8266	15155	8687	15963	9073	16768	9429	17569
30-34	5706	10562	6048	11177	6440	11857	6874	12596
35-39	4427	8050	4489	8179	4611	8424	4788	8773
40-44	4046	7317	4116	7407	4141	7432	4134	7411
45-49	3211	5919	3311	6086	3430	6266	3564	6456
50-54	2594	4659	2687	4828	2771	4989	2849	5143
55-59	2005	3600	2081	3701	2164	3822	2253	3963
60-64	1590	2931	1629	2987	1677	3046	1731	3106
65-69	1312	2388	1342	2422	1365	2457	1385	2494
70-74	922	1720	977	1813	1027	1887	1071	1942
75-79	564	994	594	1046	633	1117	678	1205
80+	931	1610	961	1653	992	1695	1024	1739

Fonte: INE - Instituto Nacional de Estatística, Projecções da População 2017 – 2050

Quadro 3.2 - População, segundo idades seleccionadas. Distrito de Gorongosa, 2017 - 2024

Idades seleccionadas	População por sexo							
	2017		2018		2019		2020	
	M	HM	M	HM	M	HM	M	HM
0	2 703	5 335	3 600	7 289	3 662	7 408	3 742	7 572
1 - 4	13362	26437	12487	24679	12459	24781	12536	25094
0-14	43365	86187	44174	87961	45023	89762	45900	91583
15-24	20461	38521	21019	39905	21500	41208	21941	42472
15-44	39785	74193	41019	76736	42256	79333	43519	82019
15-49	42660	79460	43982	82173	45300	84933	46642	87777
15-64	48134	89590	49618	92530	51109	95543	52637	98666
50-64	2217	4046	2304	4174	2399	4325	2497	4489
55 e +	6400	11883	6619	12213	6844	12545	7079	12887
65 e +	3144	5799	3287	6030	3433	6260	3582	6488
75 e +	1310	2338	1351	2397	1394	2457	1442	2524
5 - 10	17537	34922	18051	35870	18504	36708	18846	37331
6	3062	6081	3163	6271	3258	6452	3309	6548
6 - 11	16895	33713	17428	34700	17941	35648	18395	36485
11 - 12	4995	10029	5197	10434	5423	10860	5599	11178
12 - 14	7219	14383	7378	14793	7628	15329	7941	15938
13-15	7118	14058	7197	14354	7356	14763	7607	15298
15 - 17	6943	13431	6991	13683	7034	13926	7113	14222
16-17	4593	8837	4633	9019	4653	9168	4683	9333
18	2205	4183	2255	4323	2282	4426	2295	4504
18 e +	44 334	81 958	45 914	84 877	47 509	87 877	49 105	90 932

Continua

Quadro 3.2 - População, segundo idades seleccionadas. Distrito de Gorongosa, 2017 - 2024

Continuação

Idades seleccionadas	População por sexo							
	2021		2022		2023		2024	
	M	HM	M	HM	M	HM	M	HM
0	3 822	7 733	3 902	7 894	3 982	8 056	4 060	8 215
1 - 4	12928	26042	14006	28348	14314	28965	14640	29623
0-14	46770	93380	47606	95118	48413	96816	49237	98563
15-24	22395	43758	22899	45108	23448	46495	23996	47828
15-44	44840	84842	46240	87834	47715	90975	49220	94177
15-49	48050	90761	49552	93920	51145	97241	52784	100633
15-64	54240	101951	55949	105435	57757	109098	59617	112845
50-64	2594	4659	2687	4828	2771	4989	2849	5143
55 e +	7325	13244	7584	13622	7857	14023	8144	14448
65 e +	3729	6712	3874	6934	4016	7155	4159	7379
75 e +	1495	2604	1556	2699	1625	2812	1702	2944
5 - 10	18892	37372	18254	36068	18366	36426	18449	36730
6	3263	6448	3030	5977	2426	4781	3271	6620
6 - 11	18737	37109	18785	37153	18150	35856	18264	36216
11 - 12	5725	11400	5867	11657	6047	11995	6242	12365
12 - 14	8231	16475	8469	16901	8675	17272	8916	17719
13-15	7919	15906	8209	16443	8446	16869	8652	17240
15 - 17	7272	14631	7522	15164	7834	15770	8122	16305
16-17	4755	9557	4892	9872	5092	10274	5316	10695
18	2303	4575	2326	4669	2375	4800	2462	4983
18 e +	50 697	94 033	52 300	97 205	53 939	100 483	55 654	103 920

Fonte: INE - Instituto Nacional de Estatística, Projeções da População 2017-2050

Gráfico 3.1 - Pirâmide da População. Distrito de Gorongosa, 2023

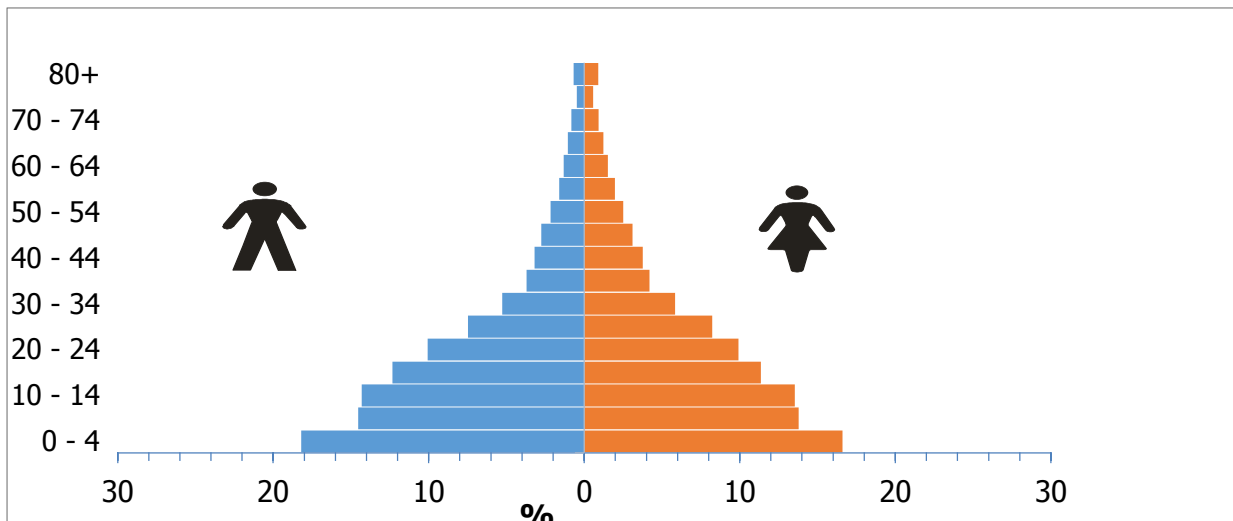

Fonte: INE - Instituto Nacional de Estatística, Projeções da População 2017-2050

4. ABASTECIMENTO DE ÁGUA

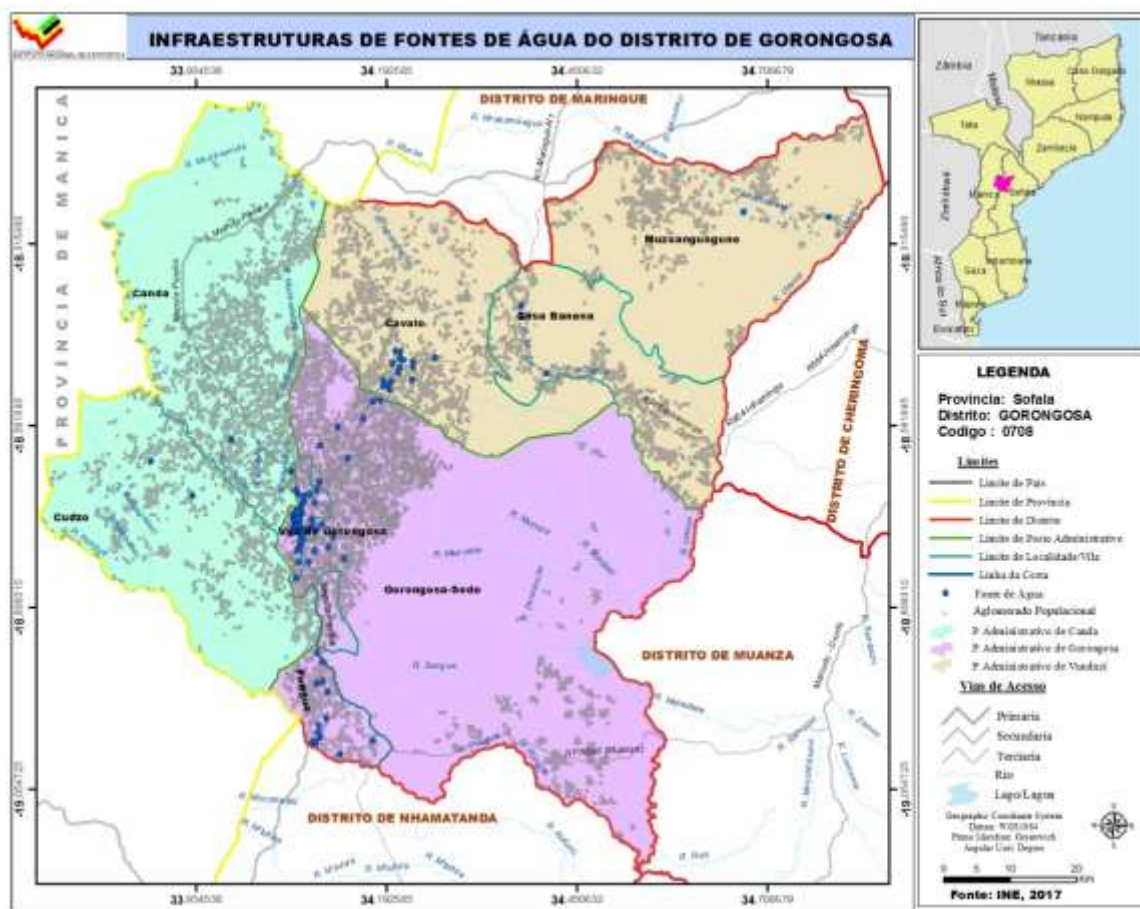

Quadro 4.1 Abastecimento de água. Distrito de Gorongosa, 2019 - 2023

Descrição	2019	2020	2021	2022	2023
Fontes de água	244	279	243	307	301
População servida	79685	110306	173130	127593	113793
Fonte de água/1000 hab.	24.4	27.9	24.3	30.7	30.1

Fonte: SDPI-Serviço Distrital de Planeamento e Infraestrutura de Gorongosa

Quadro 4.2 Número de furos, poços e nascentes de água operacionais. Distrito de Gorongosa, 2019-2023

Unidade Territorial	Nº de furos Operacionais					Nº de poços de água operacionais				
	2019	2020	2021	2022	2023	2019	2020	2021	2022	2023
Distrito	196	198	201	273	301	-	-	-	-	-
P.A Gorongosa Sede	133	134	137	158	164	-	-	-	-	-
P.A de Nhamadzi	28	29	29	58	68	-	-	-	-	-
P.A de Vunduzi	35	35	35	65	69	-	-	-	-	-

Fonte: SDPI-Serviço Distrital de Planeamento e Infra-estrutura de Gorongosa

Continua

Quadro 4.2 Número de furos, poços e nascentes de água operacionais. Distrito de Gorongosa, 2019-2023

Continuação

Unidade Territorial	Nº de Nascentes de água				
	2019	2020	2021	2022	2023
Distrito	-	-	-	-	-
P.A Gorongosa Sede	-	-	-	-	-
P.A de Nhamadzi	-	-	-	-	-
P.A de Vunduzi	-	-	-	-	-

Fonte: SDPI-Serviço Distrital de Planeamento e Infra-estrutura de Gorongosa

Quadro 4.3 – População servida por fontes e sistemas de abastecimento de água. Distrito de Gorongosa 2019-2023

Unidade Territorial	População servida por fontes de água				
	2019	2020	2021	2022	2023
Província	747 030.1	786 984.1	838 921
Distrito	79 685	80 763	10 7130	94293	113793
P.A Gorongosa Sede	53 123	54 101	70 630	53293	60793
P.A de Nhamadzi	13 541	13 211	24 000	21800	27800
P.A de Vunduzi	13 021	13 451	12 500	19200	25200

Fonte: SDPI-Serviço Distrital de Planeamento e Infra-estrutura de Gorongosa

Continua

Quadro 4.3 – População servida por fontes e sistemas de abastecimento de água. Distrito de Gorongosa 2019-2023

Continuação

Unidade Territorial	População servida por Sistemas de água				
	2019	2020	2021	2022	2023
Província	182 312	260 062	306 320
Distrito	-	29543	66000	33300	47535
P.A Gorongosa Sede	-	29543	37500	3800	18035
P.A de Nhamadzi	-	-	1500	2000	2000
P.A de Vunduzi	-	-	27000	27500	27500

Fonte: SDPI-Serviço Distrital de Planeamento e Infra-estrutura de Gorongosa

4. EDUCAÇÃO

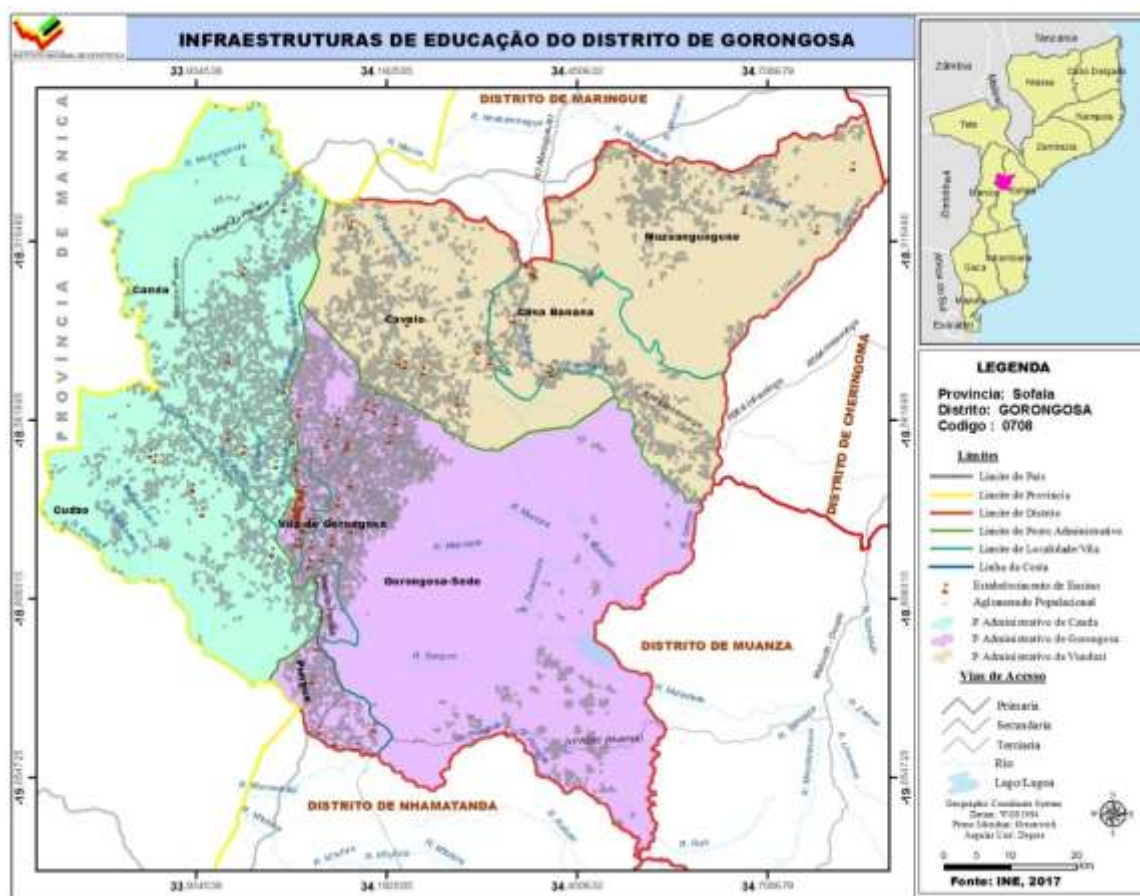

Quadro 5.1 Escolas, alunos matriculados e professores, segundo nível de ensino. Distrito de Gorongosa, 2019 – 2022

Nível de Ensino	Descrição	Distrito de Gorongosa				Província		Dist/Prov (%)	
		2019	2020	2021	2022	2021	2022	2021	2022
EP1	Escolas	82	83	83	84	1067	922	7.8	9.1
	Alunos matriculados	42984	46130	45728	53312	376298	519506	16.3	10.3
	Mulheres	18988	20701	20736	24233	44831	246836	16.1	9.8
	Professores	617	696	622	727	6448	8489	9.6	8.6
EP2	Escolas	78	83	83	84	997	908	8.3	9.3
	Alunos matriculados	5482	5854	6721	3304	124372	57175	2.3	5.8
	Mulheres	2011	2230	2580	1309	61985	26020	4.2	5.0
	Professores	113	110	105	88	2540	1237	4.1	7.1
ESG1	Escolas	2	2	2	2	86	46	2.3	4.3
	Alunos matriculados	2495	3001	3813	4083	25486	71696	15.0	5.7
	Mulheres	365	239	438	565	11202	33405	4.0	1.7
	Professores	80	85	90	106	2015	1468	4.5	7.2
ESG2	Escolas	1	1	2	2	64	33	3.1	6.1
	Alunos matriculados	989	748	1181	1477	21044	25392	5.6	5.8
	Mulheres	365	239	438	565	9889	11563	4.4	4.9
	Professores	54	78	59	52	257	719	23.0	7.2

Fonte: SDEJDT - Serviço Distrital de Educação, Juventude e Tecnologia de Gorongosa

NOTA: em 2023 houve alteração nos níveis de ensino, passando a haver três níveis nomeadamente Primário, Básico e Secundário. Portanto, o EP2 foi eliminado. No ensino secundário mantem-se o primeiro ciclo e o segundo ciclo. O nível primário passou a contar com a 6ª classe e o nível Básico contempla as classes que vão da 1ª à 9ªa. Essa nova nomenclatura dos níveis de ensino, não permite a comparação dos dados do ensino primário do ano de 2023 em relação aos anos anteriores.

Considera-se:

Ensino Primário, escolas que lecionam da 1ª a 6ª Classe

Ensino Básico, escolas que lecionam da 1ª a 9ª Classe podendo algumas incluírem a 10ª classe

Ensino Secundário do 1º Ciclo, escolas que lecionam da 7ª a 10ª classe

Ensino Secundário do 2º Ciclo, escolas que lecionam a 11ª a 12ª classe

Quadro 5.1a- Escolas, alunos matriculados e professores segundo níveis de ensino. Distrito de Gorongosa, 2023

Nível de Ensino	Descrição	Distrito de Gorongosa	Província	Dist/Prov (%)
Ensino Primario	Escolas	84
	Alunos matriculados	56010
	Mulheres	25736
	Professores	763
Ensino Basico	Escolas	35
	Alunos matriculados	2782
	Mulheres	1126
	Professores	22
Ensino Secundario 1º Ciclo	Escolas	2
	Alunos matriculados	4720
	Mulheres	1989
	Professores	130
Ensino Secundario 2º Ciclo	Escolas	2
	Alunos matriculados	1721
	Mulheres	651
	Professores em exercício	83

Fonte: SDEJDT - Serviço Distrital de Educação, Juventude e Tecnologia de Gorongosa

Quadro 5.2 Escolas e alunos matriculados no Ensino Primário Público segundo posto administrativo. Distrito de Gorongosa, 2019 – 2022

Unidade Territorial	Ano	EP1				EP2			
		Escolas	Alunos matriculados		Raparigas (%)	Escolas	Alunos matriculados		Raparigas (%)
			HM	M			HM	M	
Distrito	2018	82	39105	17441	44.6	75	5227	1902	36.4
	2019	82	42984	18988	44.2	78	5482	2011	36.7
	2020	83	46130	20701	44.9	83	5854	2230	38.1
	2021	83	45728	20736	45.3	83	6721	2580	38.4
	2022	84	53312	24233	45.5	84	3304	1309	39.6
P.A Gorongosa Sede	2018	38	23272	11049	47.5	37	3920	1571	40.1
	2019	38	20583	9795	47.6	38	3850	1582	41.1
	2020	38	23539	11227	47.7	38	4067	1723	42.4
	2021	36	23006	11071	48.1	36	4447	1851	41.6
	2022	36	25129	12209	48.6	36	2139	960	44.9
P.A de Nhamadzi	2018	25	7619	3125	41.0	24	842	234	27.8
	2019	25	11465	4814	42.0	24	1004	297	29.6
	2020	25	12540	5375	42.9	25	990	327	33.0
	2021	27	13234	5859	44.3	27	1378	435	31.6
	2022	27	15883	7085	44.6	27	687	213	31.0
P.A de Vunduzi	2018	19	8214	2327	28.3	14	465	97	20.9
	2019	19	10936	4379	40.0	16	628	132	21.0
	2020	20	10051	4099	40.8	20	797	180	22.6
	2021	20	9488	3806	40.1	20	896	194	21.7
	2022	21	12298	5019	40.8	21	478	136	28.5

Fonte: SDEJDT - Serviço Distrital de Educação, Juventude e Tecnologia de Gorongosa

Quadro 5.2a- Escolas e alunos matriculados segundo níveis de ensino. Distrito de Gorongosa, 2019-2023

Unidade Territorial	Ano	Ensino Primário				Ensino Básico			
		Escolas	Alunos matriculados		Raparigas (%)	Escolas	Alunos matriculados		Raparigas (%)
			HM	M			HM	M	
Distrito	2023	84	56010	25736	45.9	35	2782	1126	40.5
P.A Gorongosa Sede		36	26041	12832	49.3	16	1931	870	45.1
P.A de Nhamadzi		27	16777	7491	44.6	9	513	169	32.9
P.A de Vunduzi		21	13192	5413	41.03	10	333	87	26.1

Fonte: SDEJDT - Serviço Distrital de Educação, Juventude e Tecnologia de Gorongosa

Quadro 5.3 Escolas e alunos matriculados no Ensino Secundário Público segundo posto administrativo. Distrito de Gorongosa, 2019- 2022

Unidade Territorial	Ano	ESG1				ESG2			
		Escolas	Alunos matriculados		Raparigas (%)	Escolas	Alunos matriculados		Raparigas (%)
			HM	M			HM	M	
Distrito	2018	2	2194	861	39.2	1	1103	400	36.3
	2019	2	2495	883	35.4	1	989	365	36.9
	2020	2	3001	1074	35.8	1	748	239	32.0
	2021	2	3813	1551	40.7	2	1181	438	37.1
	2022	2	4083	1611	39.5	2	1477	565	38.3
P.A Gorongosa Sede	2018	2	2194	861	39.2	1	1103	400	36.3
	2019	2	2495	883	35.4	1	989	365	37.0
	2020	2	3001	1074	35.8	1	748	239	32.0
	2021	2	3813	1551	40.7	2	1181	438	37.1
	2022	2	4083	1611	39.5	2	1477	565	38.3
P.A de Nhamadzi	2018	-	-	-	-	-	-	-	-
	2019	-	-	-	-	-	-	-	-
	2020	-	-	-	-	-	-	-	-
	2021	-	-	-	-	-	-	-	-
	2022	-	-	-	-	-	-	-	-
P.A de Vunduzi	2018	-	-	-	-	-	-	-	-
	2019	-	-	-	-	-	-	-	-
	2020	-	-	-	-	-	-	-	-
	2021	-	-	-	-	-	-	-	-
	2022	-	-	-	-	-	-	-	-

Fonte: SDEJDT - Serviço Distrital de Educação, Juventude e Tecnologia de Gorongosa

Quadro 5.3a- Escolas e alunos matriculados segundo níveis de ensino. Distrito de Gorongosa, 2019-2023

Unidade Territorial	Ano	Ensino Secundário 1º Ciclo				Ensino Secundário 2º Ciclo			
		Escolas	Alunos matriculados		Raparigas (%)	Escolas	Alunos matriculados		Raparigas (%)
			HM	M			HM	M	
Distrito	2023	2	4720	1989	42.1	2	1721	651	37.8
P.A Gorongosa Sede		2	4720	1989	42.1	2	1721	651	37.8
P.A de Nhamadzi		-	-	-	-	-	-	-	-
P.A de Vunduzi		-	-	-	-	-	-	-	-

Gráfico 5.1 Rácio aluno/professor no ensino primário público do primeiro grau. Distrito de Gorongosa, 2019– 2022

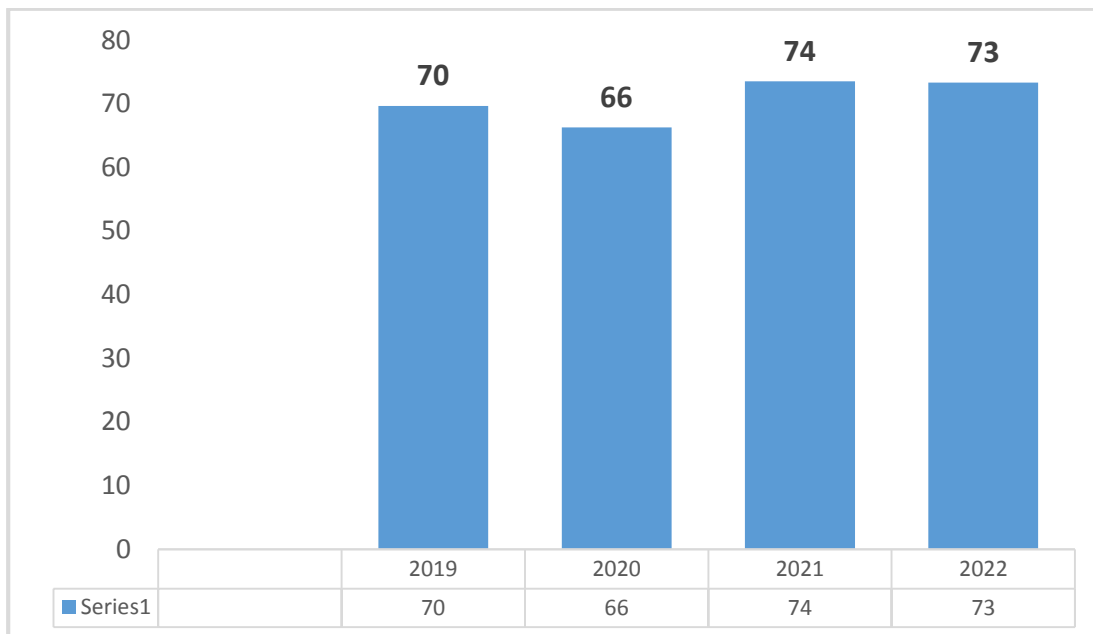

Fonte: SDEJDT - Serviço Distrital de Educação, Juventude e Tecnologia de Gorongosa

Gráfico 5.2 Percentagem de raparigas matriculadas no ensino primário do primeiro e segundo grau. Distrito de Gorongosa, 2019 – 2022

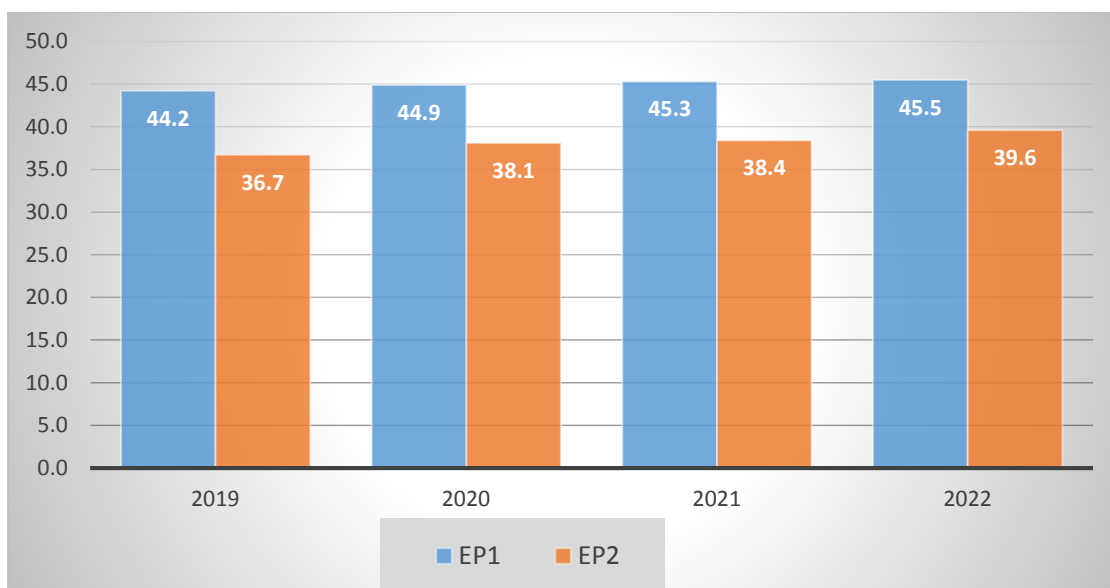

Fonte: SDEJDT - Serviço Distrital de Educação, Juventude e Tecnologia de Gorongosa

Gráfico 5.3 Percentagem de raparigas matriculadas no ensino secundário do primeiro e segundo ciclo. Distrito de Gorongosa, 2019 – 2022

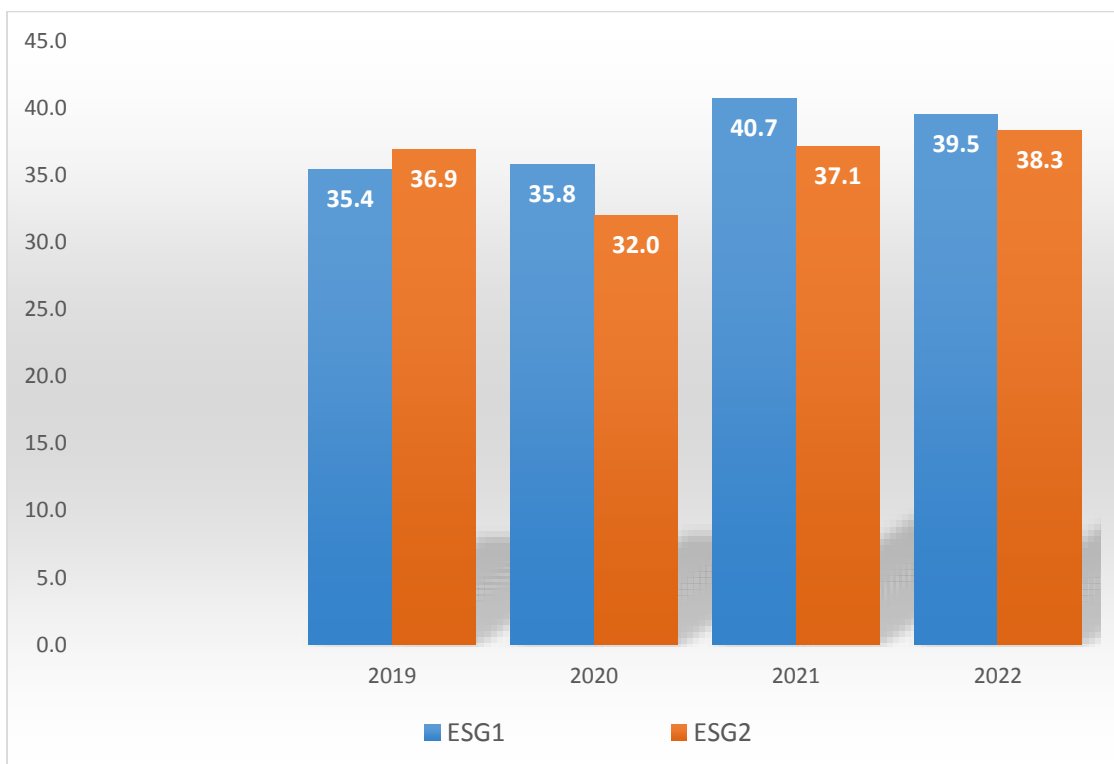

Fonte: SDEJDT - Serviço Distrital de Educação, Juventude e Tecnologia de Gorongosa

6.SAÚDE

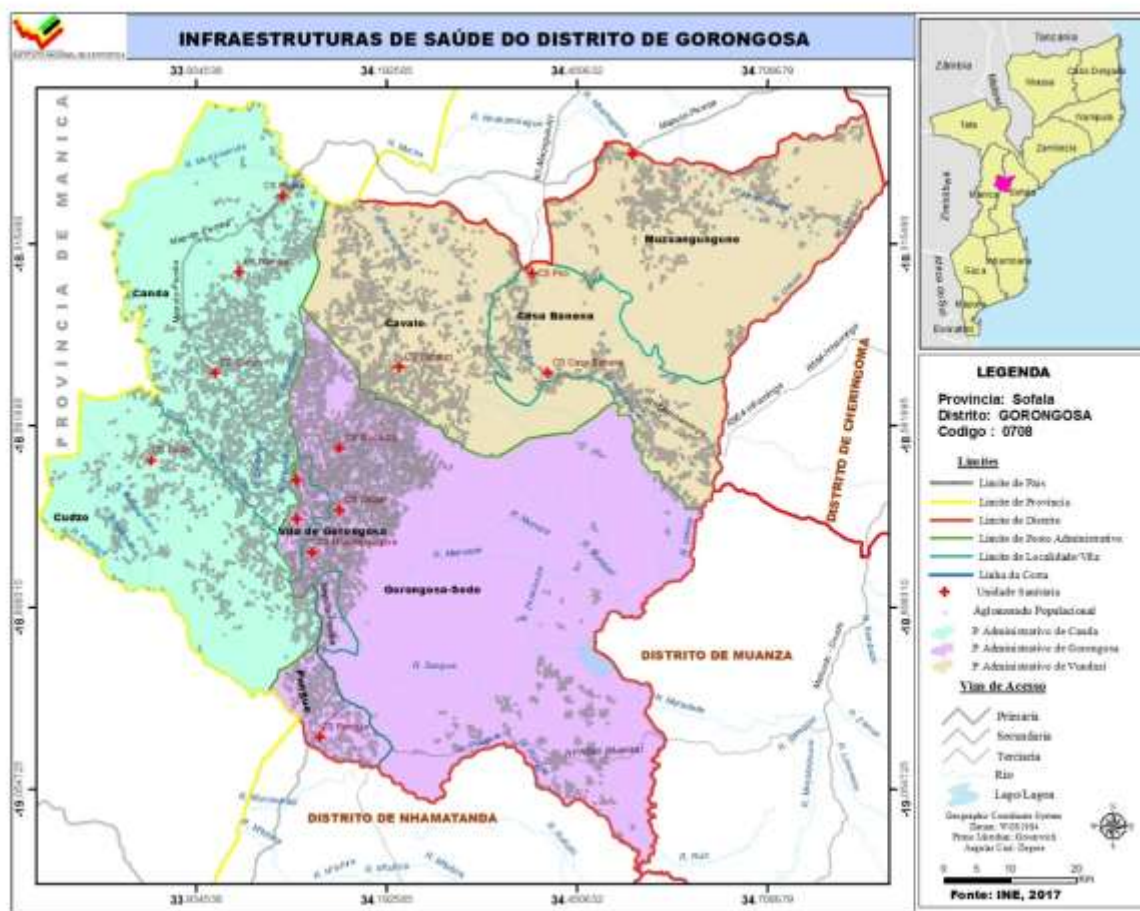

Quadro 6.1 Unidades hospitalares. Distrito de Gorongosa, 2019 - 2023

Unidade Territorial	Hospitais					Centros de Saúde				
	2019	2020	2021	2022	2023	2019	2020	2021	2022	2023
Distrito	-	-	-	-	-	13	13	13	13	14
P.A Gorongosa Sede	-	-	-	-	-	6	6	6	6	7
P.A de Nhamadzi	-	-	-	-	-	3	3	3	3	3
P.A de Vunduzi	-	-	-	-	-	4	4	4	4	4

Continua

Quadro 6.1 Unidades hospitalares. Distrito de Gorongosa, 2019 – 2023

Continuação

Unidade Territorial	Postos de Saúde				
	2019	2020	2021	2022	2023
Distrito	4	4	4	4	4
P.A Gorongosa Sede	3	3	3	2	2
P.A de Nhamadzi	1	1	1	1	1
P.A de Vunduzi	0	0	0	1	1

Fonte: SDSMAS- Serviço Distrital de Saúde, Mulher e Acção Social de Gorongosa

Quadro 6.2 – Camas de internamento e maternidade, segundo posto administrativo. Distrito de Gorongosa, 2019-2023

Unidade Territorial	Camas de internamento ou gerais					Camas de maternidade				
	2019	2020	2021	2022	2023	2019	2020	2021	2022	2023
Distrito	63	63	63	63	63	77	77	77	83	83
P.A Gorongosa Sede	63	63	63	63	63	52	52	52	58	58
P.A de Nhamadzi	-	-	-	-	-	8	8	8	8	8
P.A de Vunduzi	-	-	-	-	-	17	17	17	17	17

Fonte: SDSMAS- Serviço Distrital de Saúde, Mulher e Acção Social de Gorongosa

Quadro 6.3 Serviço Materno Infantil, Distrito de Gorongosa, 2019 - 2023

Unidade Territorial	1.ªs Consultas pré-natais					Partos institucionais				
	2019	2020	2021	2022	2023	2019	2020	2021	2022	2023
Distrito	12518	7261	13398	14237	15503	8148	3810	9414	8822	10823
P.A Gorongosa Sede	6846	3745	7473	7451	8162	4774	2290	5342	4764	5925
P.A de Nhamadzi	2748	1853	3789	3735	3319	1862	780	2017	2270	2353
P.A de Vunduzi	2924	1663	2136	3051	4022	1512	740	2055	1788	2545

Continua

Continuação

Quadro 6.3 Serviço Materno Infantil, Distrito de Gorongosa, 2019 – 2023

Unidade Territorial	Consultas pós-parto				
	2019	2020	2021	2022	2023
Distrito	8791	4210	9775	9253	10901
P.A Gorongosa Sede	5209	2379	5473	4858	5986
P.A de Nhamadzi	1962	959	2200	2236	2372
P.A de Vunduzi	1620	872	2102	2159	2543

Fonte: SDSMAS- Serviço Distrital de Saúde, Mulher e Acção Social de Gorongosa

Quadro 6.4 – Pessoal do Sistema Nacional de Saúde por Categoria, segundo posto administrativo.

Distrito de Gorongosa, 2019 - 2023

Unidade Territorial	Médicos					Técnicos Superiores				
	2019	2020	2021	2022	2023	2019	2020	2021	2022	2023
Distrito	4	4	3	3	3	16	16	22	32	32
P.A Gorongosa Sede	4	4	3	2	2	16	16	20	31	31
P.A de Nhamadzi	-	-	-	1	1	-	-	2	1	1
P.A de Vunduzi	-	-	-	-	-	-	-	-	-	-

Continua

Quadro 6.4 – Pessoal do Sistema Nacional de Saúde por Categoria, segundo posto administrativo.

Distrito de Gorongosa, 2019 – 2023

Continuação

Unidade Territorial	Técnicos Médios					Enfermeiros				
	2019	2020	2021	2022	2023	2019	2020	2021	2022	2023
Distrito	92	92	95	127	127	42	42	42	34	34
P.A Gorongosa Sede	72	72	75	105	105	32	32	32	32	32
P.A de Nhamadzi	9	9	9	10	10	5	5	5	1	1
P.A de Vunduzi	11	11	11	12	12	5	5	5	1	1

Continua

Quadro 6.4 – Pessoal do Sistema Nacional de Saúde por Categoria, segundo posto administrativo.

Distrito de Gorongosa, 2019 – 2023

Continuação

Unidade Territorial	Técnicos Básicos				
	2019	2020	2021	2022	2023
Distrito	26	26	26	17	17
P.A Gorongosa Sede	20	20	20	15	15
P.A de Nhamadzi	3	3	3	1	1
P.A de Vunduzi	3	3	3	1	1

Fonte: SDSMAS- Serviço Distrital de Saúde, Mulher e Acção Social de Gorongosa

Quadro 6.4.1 – Profissional de saúde por 1000 Habitantes. Distrito de Gorongosa, 2019 – 2023

Indicador	2019	2020	2021	2022	2023
Médico/1000 hab.	0.4	0.4	0.3	0.3	0.3
Enfermeiro/1000 hab.	4.2	4.2	4.2	3.4	3.4

Fonte: SDSMAS- Serviço Distrital de Saúde, Mulher e Acção Social de Gorongosa

Quadro 6.5 – Vacinas Administradas no Âmbito do Programa Alargado de Vacinação, por tipo, segundo posto administrativo. Distrito de Gorongosa, 2019-2023

Unidade Territorial	BCG					DPT/Hep. B 3ª DOSE				
	2019	2020	2021	2022	2023	2019	2020	2021	2022	2023
Distrito	10014	4559	10268	9909	11493	8264	4050	7486	5391	8043
P.A Gorongosa Sede	5408	2502	5439	4992	6015	4498	2288	4097	2730	3943
P.A de Nhamadzi	2299	1076	2601	2572	2652	1774	941	1781	1313	1873
P.A de Vunduzi	2307	981	2228	2345	2826	1992	821	1608	1348	2227

Continua

Quadro 6.5 – Vacinas Administradas no Âmbito do Programa Alargado de Vacinação, por tipo, segundo posto administrativo. Distrito de Gorongosa, 2019-2023

Continuação

Unidade Territorial	SARAMPO (VAS1)					SARAMPO (VAS2)				
	2019	2020	2021	2022	2023	2019	2020	2021	2022	2023
Distrito	7932	3944	6972	8998	...	5812	2916	7030	7824	...
P.A Gorongosa Sede	4558	2174	3936	4450	...	3613	1821	4089	4028	...
P.A de Nhamadzi	1728	960	1353	2420	...	1196	628	1663	1917	...
P.A de Vunduzi	1646	810	1683	2128	...	1003	467	1278	1879	...

Fonte: SDSMAS- Serviço Distrital de Saúde, Mulher e Acção Social de Gorongosa

Quadro 6.5.1 – Taxa de Cobertura do Programa Alargado de Vacinação, por tipo de vacina administrada. Distrito de Gorongosa, 2019-2023

Vacinas	2019	2020	2021	2022	2023
BCG	11.1	5.0	10.2	9.8	11.4
DPT 1 +HB	9.4	4.5	7.6	5.5	8.2
SARAMPO (VAS1)	9.0	4.4	7.1	9.1	...
SARAMPO (VAS2)	6.6	3.2	7.1	8.0	...

Fonte: SDSMAS- Serviço Distrital de Saúde, Mulher e Acção Social de Gorongosa

7. ACÇÃO SOCIAL

Quadro 7.1 Atendimento infantil público e comunitário por sexo segundo posto administrativo. Distrito de Gorongosa, 2019 – 2023

Unidade Territorial	Infantários/escolinhas				
	2019	2020	2021	2022	2023
Distrito	-	-	-	-	-
P.A Gorongosa Sede	-	-	-	-	-
P.A de Nhamadzi	-	-	-	-	-
P.A de Vunduzi	-	-	-	-	-

Continua

Quadro 7.1 Atendimento infantil público e comunitário por sexo segundo posto administrativo. Distrito de Gorongosa, 2019 – 2023

Continuação

Unidade Territorial	Crianças atendidas									
	HM	M	HM	M	HM	M	HM	M	HM	M
	2019		2020		2021		2022		2023	
Distrito	51	-	-	-	149	-	183	-	-	758
P.A Gorongosa Sede	42	-	-	-	99	-	120	-	-	508
P.A de Nhamadzi	5	-	-	-	-	-	-	-	-	120
P.A de Vunduzi	4	-	-	-	50	-	63	-	-	130

Fonte: SDSMAS- Serviço Distrital de Saúde, Mulher e Acção Social de Gorongosa

Quadro 7.2 Atendimento infantil privado por sexo segundo posto administrativo. Distrito de Gorongosa, 2019 – 2023

Posto administrativo	Infantários/escolinhas				
	2019	2020	2021	2022	2023
Distrito	-	-	-	-	-
P.A Gorongosa Sede	-	-	-	-	-
P.A de Nhamadzi	-	-	-	-	-
P.A de Vunduzi	-	-	-	-	-

Fonte: SDSMAS- Serviço Distrital de Saúde, Mulher e Acção Social de Gorongosa

8. AGRICULTURA, PRODUÇÃO ANIMAL E ACTIVIDADES DOS SERVIÇOS RELACIONADOS

Quadro 8.1 Associações e Extensionistas, segundo posto administrativo. Distrito de Gorongosa, 2019-2023

Unidade Territorial	Associações				
	2019	2020	2021	2022	2023
Distrito	103	103	103	103	103
P.A Gorongosa Sede	54	54	54	54	54
P.A de Nhamadzi	19	19	19	19	19
P.A de Vunduzi	30	30	30	30	30

Continua

Quadro 8.1 Associações e Extensionistas, segundo posto administrativo. Distrito de Gorongosa 2019-2023

Continuação

Unidade Territorial	Extensionistas									
	2019		2020		2021		2022		2023	
	M	MH	M	MH	M	MH	M	MH	M	MH
Distrito	6	17	6	18	6	57	10	55	10	55
P.A Gorongosa Sede	3	6	3	7	3	17	7	16	7	16
P.A de Nhamadzi	2	7	2	7	2	23	-	27	-	27
P.A de Vunduzi	1	4	1	4	1	17	3	12	3	12

Fonte: SDAE - Serviço Distrital de Actividade Económicas de Gorongosa

Quadro 8.2 Agricultores assistidos, segundo posto administrativo. Distrito de Gorongosa 2019-2022

Unidade Territorial	Agricultores Assistidos									
	2019		2020		2021		2022			
	M	MH	M	MH	M	MH	M	MH		
Distrito	4333	9061	5192	10735	4010	7377	4076	7463		
P.A Gorongosa Sede	1444	3020	1730	3860	1403	2582	1200	2230		
P.A de Nhamadzi	1851	3228	2078	4019	1805	3320	1631	2985		
P.A de Vunduzi	1038	2813	1384	2856	802	1475	1245	2248		

Fonte: SDAE - Serviço Distrital de Actividades Económicas de Gorongosa

Quadro 8.3 – Efectivos Bovino, segundo posto administrativo Distrito de Gorongosa 2019 - 2022

Unidade Territorial	2019	2020	2021	2022
Distrito	336	398	362	422
P.A Gorongosa Sede	82	122	21	31
P.A de Nhamadzi	181	197	235	245
P.A de Vunduzi	73	79	106	146

Fonte: SDAE - Serviço Distrital de Actividades Económicas de Gorongosa

9. AQUACULTURA

Quadro 9.1 Tanques existentes e povoados, segundo posto administrativo. Distrito de Gorongosa, 2019 -2023

	Tanques existentes				
	2019	2020	2021	2022	2023
Distrito	86	68	5	3	4
P.A Gorongosa Sede	-	27	2	-	-
P.A de Nhamadzi	76	41	2	3	4
P.A de Vunduzi	10	-	1	-	-

Continua

Quadro 9.1 Tanques existentes e povoados, segundo posto administrativo. Distrito de Gorongosa, 2019 -2023

Continuação

	Tanques povoados				
	2019	2020	2021	2022	2023
Distrito	50	-	-	62	62
P.A Gorongosa Sede	-	-	-	62	62
P.A de Nhamadzi	50	-	-	-	-
P.A de Vunduzi	-	-	-	-	-

Fonte: SDAE - Serviço Distrital de Actividades Económicas de Gorongosa

Quadro 9.2 Gaiolas existentes e povoadas, segundo posto administrativo. Distrito de Gorongosa, 2019 -2023

	Gaiolas existentes				
	2019	2020	2021	2022	2023
Distrito	-	-	-	-	-
P.A Gorongosa Sede	-	-	-	-	-
P.A de Nhamadzi	-	-	-	-	-
P.A de Vunduzi	-	-	-	-	-

Continua

Quadro 9.2 Gaiolas existentes e povoadas, segundo posto administrativo. Distrito de Gorongosa, 2019 -2023

Continuação

	Gaiolas povoadas				
	2019	2020	2021	2022	2023
Distrito	-	-	-	-	-
P.A Gorongosa Sede	-	-	-	-	-
P.A de Nhamadzi	-	-	-	-	-
P.A de Vunduzi	-	-	-	-	-

Fonte: SDAE - Serviço Distrital de Actividades Económicas de Gorongosa

Quadro 9.3 Associações e empresas de aquacultura, segundo posto administrativo. Distrito de Gorongosa, 2019 -2023

	Associações de piscicultores				
	2019	2020	2021	2022	2023
Distrito	13	13	5	5	5
P.A Gorongosa Sede	11	11	2	2	2
P.A de Nhamadzi	1	1	2	2	2
P.A de Vunduzi	1	1	1	1	1

Continua

Quadro 9.3 Associações e empresas de aquacultura, segundo posto administrativo. Distrito de Gorongosa, 2019 -2023

Continuação

	Empresas de aquacultura				
	2019	2020	2021	2022	2023
Distrito	1	1	1	1	1
P.A Gorongosa Sede	-	-	1	1	1
P.A de Nhamadzi	1	1	-	-	-
P.A de Vunduzi	-	-	-	-	-

Fonte: SDAE - Serviço Distrital de Actividades Económicas de Gorongosa

Quadro 9.4 Piscicultores e aquacultores, segundo posto administrativo. Distrito de Gorongosa, 2019 -2023

Unidade Territorial	Piscicultores									
	2019		2020		2021		2022		2023	
	H	M	H	M	H	M	H	M	H	M
Distrito	-	-	-	-	-	-	749	180	835	217
P.A Gorongosa Sede	-	-	-	-	-	-	215	60	270	71
P.A de Nhamadzi	-	-	-	-	-	-	382	38	404	49
P.A de Vunduzi	-	-	-	-	-	-	152	82	161	97

Continua

Quadro 9.4 Piscicultores e aquacultores, segundo posto administrativo. Distrito de Gorongosa, 2019 -2023

Continuação

Unidade Territorial	Aquacultores									
	2019		2020		2021		2022		2023	
	H	M	H	M	H	M	H	M	H	M
Distrito	371	26	419	43	516	103	516	-	516	-
P.A Gorongosa Sede	120	5	101	5	185	37	185	-	185	-
P.A de Nhamadzi	142	9	263	26	220	57	220	-	220	-
P.A de Vunduzi	109	12	55	12	111	9	111	-	111	-

Fonte: SDAE - Serviço Distrital de Actividades Económicas de Gorongosa

Quadro 9.5 Produção de peixe (Toneladas) segundo posto administrativo. Distrito de Gorongosa, 2019 -2023

Unidade Territorial	Produção (t)				
	2019	2020	2021	2022	2023
Distrito	31	22.92	35.4	37.1	59.70
P.A Gorongosa Sede	10.5	8.2	12.39	14.84	23.88
P.A de Nhamadzi	11	12.72	15.93	12.99	19.70
P.A de Vunduzi	9.5	2	7.08	9.27	16.12

Fonte: SDAE - Serviço Distrital de Actividades Económicas de Gorongosa

10. TURISMO

Quadro 10.1 – Estabelecimentos Hoteleiros, segundo posto administrativo. Distrito de Gorongosa, 2019-2023

Unidade Territorial	Nº de Estabelecimentos hoteleiros				
	2019	2020	2021	2022	2023
Província	144	145	179	179	...
Distrito	19	19	19	19	20
P.A Gorongosa Sede	17	17	17	17	18
P.A de Nhamadzi	1	1	1	1	1
P.A de Vunduzi	1	1	1	1	1

Continua

Quadro 10.1 – Estabelecimentos Hoteleiros, segundo posto administrativo. Distrito de Gorongosa, 2019-2023

Continuação

Unidade Territorial	Nº de quartos				
	2019	2020	2021	2022	2023
Província	1160	1240	1600
Distrito	213	253	227	227	233
P.A Gorongosa Sede	208	248	222	222	228
P.A de Nhamadzi	3	3	3	3	3
3P.A de Vunduzi	2	2	2	2	2

Continua

Quadro 10.1 – Estabelecimentos Hoteleiros, segundo posto administrativo. Distrito de Gorongosa, 2019-2023

Continuação

Unidade Territorial	Nº de camas				
	2019	2020	2021	2022	2023
Província	1692	1733	2006
Distrito	331	339	339	331	339
P.A Gorongosa Sede	326	334	334	331	334
P.A de Nhamadzi	3	3	3	...	2
P.A de Vunduzi	2	2	2	...	3

Fonte: SDAE - Serviço Distrital de Actividades Económicas de Gorongosa

11. FINANÇAS PÚBLICAS

Quadro 11.1 Mapa de Execução Orçamental do Distrito de Gorongosa, 2019-2023

Valores em meticais

Período		2019	2020	2021	2022	2023
Receitas Arrecadadas						
1 Total de Fontes de Recurso de Receitas		10,005,318.00	1,929,774.81	6,738,600.00	12,444,055.70	15,743,123.81
Orçamento do Estado	Despesas Correntes (funcionamento)	4775660	14992.61	3,776,000.00	397,365.70	402583.81
	Despesas de Investimento	722278	374100	42,600.00	9,302,900.00	11825000
Receitas Arrecadadas	Próprias	4437380	550682.2	2,700,000.00	2,392,330.00	2955540
	Consignadas	70000	990000	220,000.00	351,460.00	560000
Despesas Realizadas						
2 Total de Despesas Realizadas		9,283,040.00	13,382,257.01	9,658,600.00	15,187,845.70	7,373,663.81
2.1 Despesa Realizada de Funcionamento		9,283,040.00	6,511,574.81	6,696,000.00	3,141,155.70	3,888,123.81
Fontes de Recurso para Funcionamento	Despesas Correntes (funcionamento)	4775660	14992.61	3,776,000.00	397,365.70	402,583.81
	Próprias	4437380	5506582.2	2,700,000.00	2,392,330.00	2,925,540.00
	Consignadas	70000	990000	220,000.00	351,460.00	560,000.00
2.2 Despesa Realizada de Investimento			6,870,682.20	2,962,600.00	12,046,690.00	3,485,540.00
Fontes de Recurso para Investimento	Despesas de Investimento	722278	374100	42,600.00	9,302,900.00	0
	Próprias	4437380	5506582.2	2,700,000.00	2,392,330.00	2,925,540.00
	Consignadas	70000	990000	220,000.00	351,460.00	560,000.00

Fonte: Secretaria Distrital

12. INSTITUIÇÕES FINANCEIRAS E MEIOS DE PAGAMENTO

Quadro 12.1 Instituições financeiras. Distrito de Gorongosa, 2019-2023

Instituições Financeiras	Distrito				
	2019	2020	2021	2022	2023
Número de Balcões	1	1	1	1	1
Coop. de Crédito	-	-	-	-	-
Instituições de Micro Finanças	-	-	-	-	-
Outros	-	-	-	-	-

Fonte: Banco de Moçambique

Continua

Quadro 12.2 Meios de Pagamento (ATM's e POS's). Distrito de Gorongosa 2019-2023

Meios de Pagamento	Distrito				
	2019	2020	2021	2022	2023
ATM's	2	2	2	2	2
POS's	27	20	12	12	12

Continua

13.GLOSSÁRIO

Agricultores assistidos: conjunto de produtores agrícolas abrangidos pelos serviços de extensão. Portanto, camponeses que, periodicamente, lhes são transmitidas técnicas melhoradas de produção, pelo extensionista.

Aquacultura: actividade que consiste na criação de espécies aquáticas em ambiente controlado, a fim de gerar renda e alimento

Associação agrária : organização de camponeses ou produtores agrícolas ou agro-pecuários orientados à satisfação dos interesses comuns, ligados com a produção, processamento e comercialização de produtos agro-pecuários. A associação pode ser ou não registada legalmente.

Consultas de 0 – 4 anos: atenção e episódios agudos e crónicos, assim com a coordenação e acompanhamento efectivo aos problemas de desenvolvimento da criança. Tem como componentes:

- Supervisão da saúde;
- Avaliação do crescimento e desenvolvimento;
- Avaliação psicossocial da criança e da família e;
- Imunização.

Consultas pós-parto: consultas feitas a uma mulher que acaba de dar, não importa se deu ou não o parto na unidade hospitalar.

Consultas pré-natais: acompanhamento feito a uma gestante desde o momento que confirma a gravidez até o período do parto. É realizado mensalmente.

Densidade populacional (demográfica): medida expressa pela relação entre a população e a superfície do território, geralmente aplicada a seres humanos. É expressa em habitantes por quilómetros quadrados (hab./km²).

Extensionista: individuo com formação média/superior em agropecuária que garante a transmissão, de forma contínua, de informações úteis aos produtores agropecuários, com intuito de adquirirem capacidades e atitudes necessárias para a produção agrária.

Partos institucionais: partos realizados nas unidades hospitalares.

Rácio alunos/professor: média de alunos assistidos por um professor.

Receita consignada: receita pública proveniente de tributos – impostos, taxas ou contribuições especiais – estabelecido em dispositivo legal que a vincula na totalidade, ou em parte, a um ou mais objectivos específicos.

Sistema de abastecimento de água: equipamento instalado para captação, tratamento e distribuição de água para o consumo doméstico.

Saúde materno-infantil: conjunto de cuidados e acompanhamentos feitos a partir da gravidez até os cuidados da criança até aos 14 anos.



INSTITUTO NACIONAL DE ESTATÍSTICA

Rua Major Serpa Pinto nº 1150, 5º Andar edifício do Governo Provincial