

ESTATÍSTICAS DO DISTRITO BOANE

2019 - 2023



INSTITUTO NACIONAL DE ESTATÍSTICA





INSTITUTO NACIONAL DE ESTATÍSTICA

Estatísticas do Distrito de Boane

2019-2023

Junho de 2023



INSTITUTO NACIONAL DE ESTATÍSTICA
DELEGAÇÃO PROVINCIAL DE MAPUTO

Estatísticas do Distrito de Boane

2019 - 2023

Presidência

Eliza Mónica Ana Magaua

Presidente

FICHA TÉCNICA

Título

Estatísticas do Distrito de Boane, 2019-2023

Editor

Instituto Nacional de Estatística
Direcção de Integração, Coordenação e Relações
Externas
Av. 24 de Julho, nº 1 989, CP 493, 4º Andar
Maputo - Moçambique
e-mail: info@ine.gov.mz
web: www.ine.gov.mz

Produção

Ana Paula Dava e João Mangue

Delegação Provincial de Maputo

Simão Henrique Buque (Delegado)
Santos Francisco Joaquim Júnior (Coordenador
Provincial)
Domingas Lange (Coordenadora Provincial Adjunta)

Coordenação Nacional

Ernesto da Silva Samo (Director Nacional Adjunto da
DCNIG- Direcção de Contas Nacionais e Indicadores
Globais)
Paulo Lipanga (Director Nacional Adjunto da DICRE-
Direcção de Integração, Coordenação e Relações
Externas)

Pontos Focais do Distrito

Bani Portugal
Arlindo Ismael Balate

Pontos Focais Postos Administrativos

Feliciano Hilário, Francisco Pedro Ernesto, Monteiro
Vanicuaia Alberto e Ernesto Suanguete

Controlo de Qualidade:

Cipriano Cláudio (Director da DCNIG)
Pedro Duce (Director DEMOVIS- Direcção de
Estatísticas Demográficas, Vitais e Sociais)
Ernesto da Silva Samo (Director Nacional Adjunto da
DCNIG)
Paulo Lipanga (Director Nacional Adjunto da DICRE)
Simão Henrique Buque (Delegado)

Design e Grafismo

Mário Chivambo

Difusão

Instituto Nacional de Estatística
Departamento de Difusão da DICRE

Disponível em formato digital no website do INE

Sinais Convencionais

- .. Categoria não aplicável
- ... Dados não disponíveis à data da publicação
- 0 Dado muito menor que a unidade de medida usada
- * Dado rectificado
- Resultado nulo

Siglas e Abreviaturas

BCG	Bacilo Calmentt Guerin
DPINE	Delegação Provincial do INE
DTP	Difteria Pertussis Tétano
EPC	Escola Primária Completa
EP1	Escola Primária do 1º Grau
EP2	Escola Primária do 2º Grau
ESG1	Escola Secundária Geral do 1º Ciclo
ESG2	Escola Secundária Geral do 2º Ciclo
INE	Instituto Nacional de Estatística
VAS1	Vacinação Anti Sarampo 1ª dose
VAS2	Vacinação Anti Sarampo 2ª dose

PREFÁCIO

A crescente procura de informação estatística sobre o Distrito como polo de desenvolvimento, impõe novos desafios ao INE, de produzir estatísticas daquele nível territorial.

É neste quadro, que o INE decidiu criar uma unidade de Estatísticas Territoriais, com a responsabilidade de produzir estatísticas que respondessem àquela necessidade de informação.

Com o espírito comum de participar no desenvolvimento do Distrito, foram realizadas diversas acções e, em Maio de 2010, foi lançada a 1.ª Edição da Publicação Estatísticas Territoriais, apresentando dados básicos sobre o perfil da realidade sociodemográfica e económica do distrito.

Prosseguindo acções com vista à melhoria de qualidade dos serviços, foi feita uma revisão dos dados, para além do acréscimo de dados e extensão da série para cinco anos, 2019 – 2023. A presente publicação, foi elaborada mediante o levantamento das necessidades estatísticas do distrito e da informação estatística disponível.

Como qualquer obra, a Publicação Estatísticas Territoriais está sujeita a críticas e sugestões, as quais o INE acolhe e agradece, pois servirão para melhorar futuras edições.

O INE agradece, em especial, todas as entidades que directa ou indirectamente contribuíram na elaboração desta edição e, convida os utilizadores a visitar o seu sítio em www.ine.gov.mz, ou os seus centros de documentação, na sua sede, em Maputo e em todas as suas delegações provinciais.

Maputo, Junho de 2024

A Presidente

Eliza Mónica Ana Magaua

Índice Geral

1.DADOS GERAIS.....	9
2.TERRITORIO E CLIMA.....	10
3.POPULAÇÃO.....	11
4.ABASTECIMENTO DE ÁGUA.....	14
5.EDUCAÇÃO.....	16
6.SAÚDE.....	22
7.ACÇÃO SOCIAL.....	25
8.AGRICULTURA, PRODUÇÃO ANIMAL E SERVIÇOS RELACIONADOS.....	27
9.AQUACULTURA.....	28
10.TURISMO E ALOJAMENTO.....	31
11.FINANÇAS PÚBLICAS.....	32
12.INSTITUIÇÕES FINANCEIRAS E MEIOS DE PAGAMENTO.....	33
13.GLOSSÁRIO.....	34

1. DADOS GERAIS

Descrição	Distrito	Província	Distr./Prov. (%)
Território, população e outras características			
Área (km ²)	820	26 058	3,1
População (hab.)	273 433	2 479 809	11,0
Densidade populacional (hab./km ²)	333,5	95,2	..
Número médio de membros nos agregados familiares	3,9	4,2	..
Número médio de membros nas habitações particulares	3,4	3,8	..
Taxa de analfabetismo (%)	14,1	12,5	..
Infra-estruturas sociais			
Unidades hospitalares	17
Edifícios escolares
Fontes de água públicas
Economia			
Principais actividades económicas	Indústria Transformadora; Agricultura, Produção animal, caça e actividades dos serviços relacionados.		
Principais produtos produzidos no distrito	Alumínio, Refrigerantes, Cervejas.		

Fonte: Instituto Nacional de Estatística

2. TERRITÓRIO E CLIMA

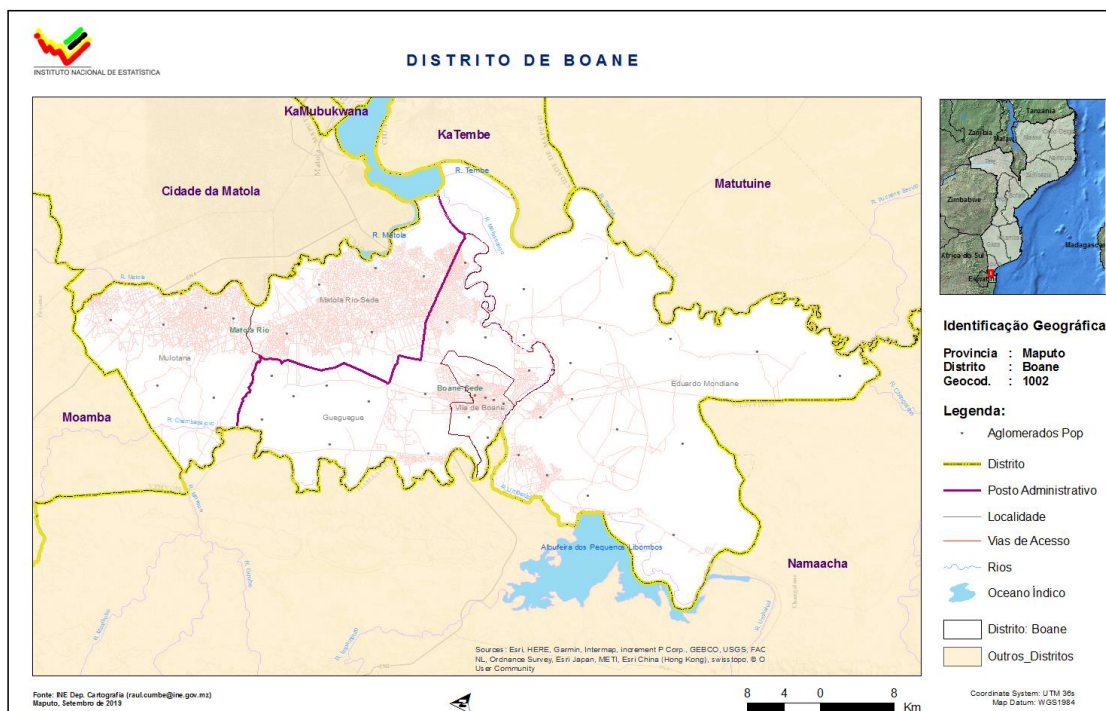

Quadro 2.1 – Localização Geográfica do Distrito de Boane

Coordenadas	Latitude		Longitude	
	Norte	Sul	Este	Oeste
Limites	Distrito de Moamba	Distrito de Matutuine	Distrito de Matola	Distrito de Namaacha

Fonte: Secretaria Distrital de Boane

Quadro 2.2 - Temperaturas, precipitação e humidade registadas na sede distrital. Distrito de Boane, 2019-2023

Descrição	2019	2020	2021	2022	2023
Temperatura média (°C)	27,3
Temperatura máxima média (°C)
Temperatura mínima média (°C)
Temperatura máxima absoluta (°C)	36,0
Temperatura mínima absoluta (°C)	17,0
Precipitação (mm)	48,5	801,1	922,6	576,4	1 396,2
Humidade relativa (%)	30,0

Fonte: Secretaria Distrital de Boane

3. POPULAÇÃO

Quadro 3.1 - População por sexo, segundo idade. Distrito de Boane, 2017 – 2024

Idade	População por sexo							
	2017		2018		2019		2020	
	M	HM	M	HM	M	HM	M	HM
Total	111 494	216 621	116 010	225 758	120 580	234 999	125 222	244 384
0 - 4	13 391	27 056	13 856	28 125	14 382	29 310	15 081	30 842
5-9	14 630	29 413	14 975	30 181	15 255	30 811	15 389	31 139
10-14	13 326	26 576	13 908	27 801	14 455	28 967	14 954	30 041
15-19	11 733	23 149	12 168	24 143	12 651	25 189	13 174	26 286
20-24	10 793	20 382	11 156	21 225	11 492	22 068	11 821	22 925
25-29	9 681	18 064	10 044	18 710	10 452	19 463	10 883	20 293
30-34	9 221	17 526	9 493	17 946	9 722	18 288	9 939	18 612
35-39	7 720	15 077	8 184	15 899	8 618	16 642	9 016	17 302
40-44	5 425	10 646	5 905	11 579	6 417	12 564	6 940	13 560
45-49	3 780	7 256	4 034	7 780	4 342	8 404	4 700	9 119
50-54	3 195	6 001	3 308	6 200	3 401	6 381	3 495	6 582
55-59	2 345	4 587	2 497	4 831	2 672	5 100	2 854	5 376
60-64	1 866	3 526	1 927	3 670	1 988	3 812	2 057	3 961
65-69	1 403	2 454	1 473	2 603	1 543	2 759	1 610	2 916
70-74	987	1 675	1 027	1 739	1 074	1 817	1 129	1 909
75-79	759	1 286	761	1 272	770	1 280	786	1 305
80+	1 238	1 947	1 295	2 055	1 347	2 141	1 394	2 216

Continua

Quadro 3.1 - População por sexo segundo idade. Distrito de Boane, 2017 – 2024

Continuação

Idade	População por sexo							
	2021		2022		2023		2024	
	M	HM	M	HM	M	HM	M	HM
Total	129 939	253 918	134 730	263 601	139 597	273 433	144 537	283 413
0 - 4	16 113	33 050	17 758	36 526	18 248	37 525	18 758	38 570
5-9	15 220	30 835	14 463	29 303	14 905	30 324	15 413	31 469
10-14	15 401	31 015	15 801	31 895	16 146	32 661	16 426	33 291
15-19	13 729	27 436	14 303	28 630	14 880	29 846	15 424	31 002
20-24	12 167	23 814	12 550	24 748	12 981	25 732	13 459	26 765
25-29	11 307	21 147	11 701	21 992	12 059	22 821	12 391	23 651
30-34	10 182	18 999	10 480	19 504	10 836	20 138	11 235	20 875
35-39	9 373	17 881	9 688	18 382	9 954	18 796	10 180	19 134
40-44	7 451	14 513	7 932	15 388	8 381	16 181	8 801	16 899
45-49	5 096	9 902	5 525	10 737	5 986	11 626	6 478	12 566
50-54	3 624	6 857	3 809	7 240	4 052	7 734	4 345	8 322
55-59	3 022	5 634	3 162	5 859	3 270	6 047	3 358	6 218
60-64	2 146	4 130	2 259	4 324	2 400	4 549	2 563	4 797
65-69	1 674	3 065	1 734	3 203	1 791	3 333	1 848	3 461
70-74	1 188	2 014	1 248	2 132	1 310	2 261	1 372	2 395
75-79	808	1 341	836	1 386	870	1 440	912	1 506
80+	1 439	2 286	1 483	2 352	1 527	2 420	1 573	2 490

Fonte: INE - Instituto Nacional de Estatística Projeções da População 2017 - 2050

Quadro 3.2 - População segundo idades seleccionadas. Distrito de Boane, 2017 – 2024

Idades seleccionadas	População por sexo							
	2017		2018		2019		2020	
	M	HM	M	HM	M	HM	M	HM
0	2 029	4 078	3 335	6 865	3 414	7 023	3 517	7 235
1 - 4	11 362	22 978	10 520	21 261	10 968	22 287	11 563	23 608
0-14	41 348	83 045	42 738	86 107	44 092	89 089	45 424	92 022
15-24	22 526	43 531	23 324	45 368	24 143	47 258	24 995	49 211
15-44	54 573	104 844	56 950	109 502	59 352	114 215	61 773	118 978
15-49	58 353	112 100	60 985	117 281	63 694	122 619	66 472	128 097
15-64	65 759	126 214	68 716	131 982	71 755	137 913	74 879	144 016
50-64	7 406	14 114	7 732	14 701	8 060	15 293	8 407	15 919
55 e +	8 599	15 474	8 979	16 169	9 393	16 910	9 830	17 683
65 e +	4 387	7 362	4 556	7 669	4 734	7 998	4 919	8 346
75 e +	1 997	3 233	2 056	3 326	2 117	3 422	2 180	3 521
5 - 10	17 438	35 031	17 895	36 041	18 252	36 842	18 454	37 318
6	2 950	5 938	3 023	6 101	3 080	6 230	3 092	6 263
6 - 11	17 195	34 489	17 716	35 628	18 173	36 638	18 531	37 439
11 - 12	5 395	10 763	5 638	11 276	5 870	11 775	6 060	12 188
12 - 14	7 784	15 498	8 133	16 224	8 491	16 977	8 845	17 731
13-15	7 585	15 092	7 920	15 781	8 268	16 506	8 626	17 258
15 - 17	7 186	14 266	7 484	14 896	7 803	15 554	8 137	16 241
16-17	4 724	9 369	4 915	9 781	5 123	10 209	5 341	10 656
18	2 289	4 496	2 364	4 684	2 453	4 885	2 554	5 094
18 e +	62 960	119 309	65 788	124 754	68 686	130 356	71 661	136 121

Continua

Quadro 3.2 - População segundo idades seleccionadas. Distrito de Boane, 2017 - 2024

Continuação

Idades seleccionadas	População por sexo							
	2021		2022		2023		2024	
	M	HM	M	HM	M	HM	M	HM
0	3 620	7 444	3 722	7 653	3 823	7 862	3 924	8 068
1 - 4	12 493	25 606	14 036	28 873	14 424	29 663	14 834	30 502
0-14	46 733	94 900	48 021	97 723	49 298	100 510	50 598	103 330
15-24	25 896	51 250	26 853	53 378	27 861	55 578	28 882	57 768
15-44	64 209	123 790	66 653	128 644	69 091	133 513	71 489	138 326
15-49	69 305	133 692	72 178	139 381	75 078	145 139	77 967	150 892
15-64	78 097	150 312	81 408	156 803	84 800	163 469	88 234	170 230
50-64	8 792	16 620	9 229	17 423	9 722	18 330	10 267	19 338
55 e +	10 276	18 469	10 722	19 257	11 168	20 050	11 626	20 868
65 e +	5 109	8 705	5 301	9 074	5 499	9 454	5 705	9 853
75 e +	2 247	3 626	2 319	3 738	2 397	3 860	2 485	3 996
5 - 10	18 354	37 171	17 670	35 802	18 169	36 951	18 691	38 131
6	3 014	6 109	2 781	5 636	2 267	4 571	3 518	7 240
6 - 11	18 733	37 916	18 634	37 771	17 953	36 408	18 451	37 555
11 - 12	6 204	12 507	6 342	12 812	6 486	13 131	6 615	13 422
12 - 14	9 155	18 400	9 411	18 960	9 626	19 435	9 836	19 903
13-15	8 979	18 011	9 289	18 679	9 545	19 239	9 759	19 713
15 - 17	8 484	16 963	8 841	17 713	9 193	18 463	9 501	19 128
16-17	5 567	11 124	5 803	11 617	6 044	12 126	6 275	12 622
18	2 661	5 312	2 771	5 539	2 886	5 778	3 006	6 031
18 e +	74 721	142 055	77 868	148 165	81 106	154 460	84 438	160 954

Fonte: INE - Instituto Nacional de Estatística Projeções da População 2017 - 2050

Gráfico 3.1 - Pirâmide da População. Distrito de Boane, 2023

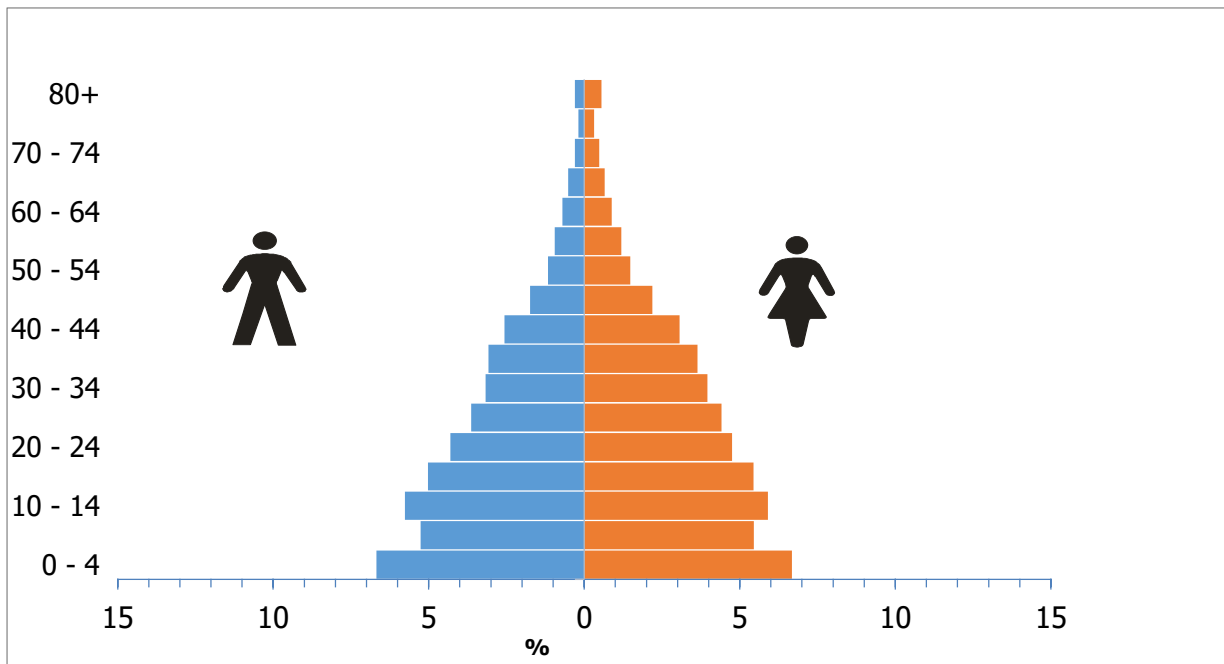

Fonte: INE - Instituto Nacional de Estatística Projeções da População 2017-2050

4. ABASTECIMENTO DE ÁGUA

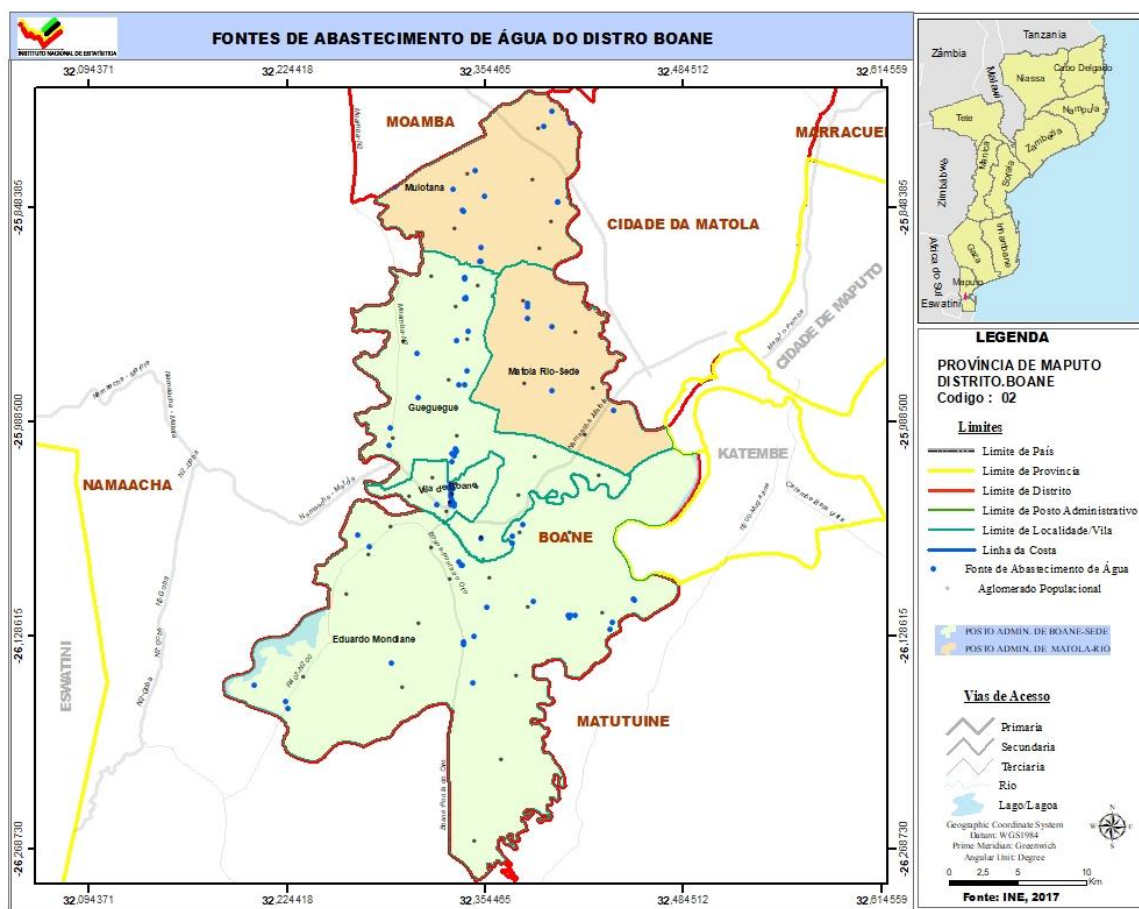

Quadro 4.1 - Abastecimento de água. Distrito de Boane, 2019-2023

Descrição	2019	2020	2021	2022	2023(a)
Fontes de água	36	36	41	41	90
População servida	23 410	23 410	24 310	71 130	114 556
Fonte de água/1000 hab.	0,15	0,15	0,16	0,16	0,33

Fonte: SDPI-Serviço Distrital de Planeamento e Infra-estrutura de Boane

Nota: (a)-Foram consideradas Fontes- Furos, poços, nascentes e SAA

Quadro 4.2 - Número de furos poços e nascentes de água operacionais. Distrito de Boane, 2019-2023

Unidade Territorial	Nº de furos Operacionais					Nº de poços de água operacionais				
	2019	2020	2021	2022	2023	2019	2020	2021	2022	2023
Distrito de Boane	36	36	41	41	70	-	-	-	-	-
P. A. de Boane	34	34	34	34	56	-	-	-	-	-
P. A. de Matola Rio	2	5	7	7	14	-	-	-	-	-

Fonte: SDPI-Serviço Distrital de Planeamento e Infra-estrutura de Boane

Continua

Quadro 4.2 - Número de furos poços e nascentes de água operacionais. Distrito de Boane, 2019-2023

Continuação

Unidade Territorial	Nº de Nascentes de água				
	2019	2020	2021	2022	2023
Distrito de Boane	-	-	-	-	-
P. A. de Boane	-	-	-	-	-
P. A. de Matola Rio	-	-	-	-	-

Fonte: SDPI-Serviço Distrital de Planeamento e Infra-estrutura de Boane

Quadro 4.3 – População servida por fontes e sistemas de abastecimento de água. Distrito de Boane, 2019-2023

Unidade Territorial	População servida por fontes de água				
	2019	2020	2021	2022	2023
Província de Maputo
Distrito de Boane	23 410	23 410	24 310	40 237	72 976
P. A. de Boane	20 400	20 400	20 400	-	50 988
P. A. de Matola Rio	3 010	3 010	3 910	-	21 988

Fonte: SDPI-Serviço Distrital de Planeamento e Infra – estrutura de Boane

Continua

Quadro 4.3 – População servida por fontes e sistemas de abastecimento de água. Distrito de Boane, 2019-2023

Continuação

Unidade Territorial	População servida por Sistemas de água				
	2019	2020	2021	2022	2023
Província de Maputo
Distrito de Boane	39 100	39 100	39 100	...	41 580
P. A. de Boane	35 500	35 500	35 500	...	36 790
P. A. de Matola Rio	3 600	3 600	3 600	...	4 790

Fonte: SDPI-Serviço Distrital de Planeamento e Infra-estrutura de Boane

5. EDUCAÇÃO

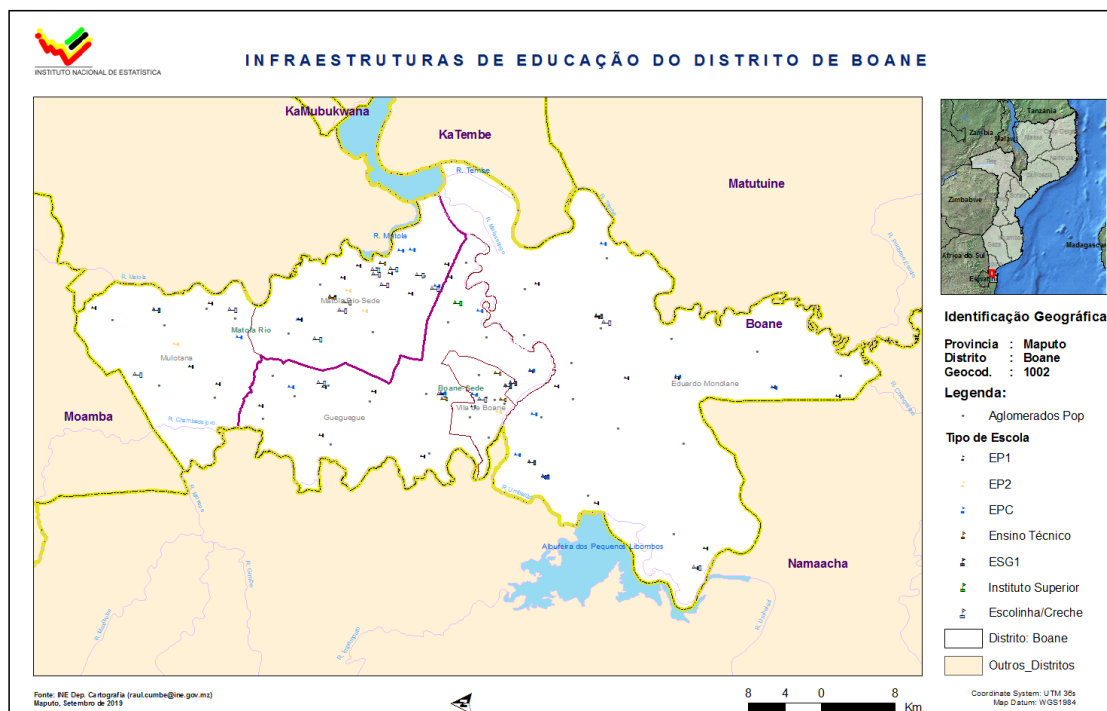

Quadro 5.1 - Escolas alunos matriculados e professores em exercício segundo níveis de ensino. Distrito de Boane, 2019-2022

Nível de Ensino	Descrição	Distrito de Boane				Província	Dist/Prov (%)
		2019	2020	2021	2022	2022	2022
EP1	Escolas	60	64	62	63	484	13
	Alunos matriculados	37 294	39 233	26 342	44 692	331 695	13
	Mulheres	18 328	19 086	13 058	22 308	164 098	14
	Professores em exercício	715	730	705	854	6 070	14
EP2	Escolas	52	57	61	61	395	15
	Alunos matriculados	11 989	10 124	16 233	10 348	75 828	14
	Mulheres	6 127	6 468	7 954	4915	36 168	14
	Professores em exercício	346	334	428	289	1566	18
ESG1	Escolas	12	12	14	14	88	16
	Alunos matriculados	13 959	14 514	16 417	18 956	108 034	18
	Mulheres	7 684	7 870	8 800	10 268	59 642	17
	Professores em exercício	283	340	355	564	1 941	29

Continua

Quadro 5.1 - Escolas alunos matriculados e professores em exercício segundo níveis de ensino. Distrito de Boane, 2019–2022

Continuação

Nível de Ensino	Descrição	Distrito de Boane				Província	Dist/Prov (%)
		2019	2020	2021	2022	2022	2022
ESG2	Escolas	14	14	12	13	54	24
	Alunos matriculados	4 406	5 002	4 748	7 374	32 537	23
	Mulheres	2 434	2 830	3 238	4 002	19 433	21
	Professores em exercício	151	151	143	162	673	24

Fonte: SDEJT – Serviço Distrital de Educação Juventude e Tecnologia de Boane

NOTA: em 2023 houve alteração nos níveis de ensino, passando a haver três níveis nomeadamente Primário, Básico e Secundário. Portanto, o EP2 foi eliminado. No ensino secundário mantem-se o primeiro ciclo e o segundo ciclo. O nível primário passou a contar com a 6ª classe e o nível Básico contempla as classes que vão da 1ª à 9ªa. Essa nova nomenclatura dos níveis de ensino, não permite a comparação dos dados do ensino primário do ano de 2023 em relação aos anos anteriores.

Considera-se:

Ensino Primário, escolas que lecionam da 1ª a 6ª Classe

Ensino Básico, escolas que lecionam da 1ª a 9ª Classe podendo algumas incluírem a 10ª classe

Ensino Secundário do 1º Ciclo, escolas que lecionam da 7ª a 10ª classe

Ensino Secundário do 2º Ciclo, escolas que lecionam a 11ª a 12ª classe

Quadro 5.1a- Escolas, alunos matriculados e professores em exercício segundo níveis de ensino. Distrito de Boane, 2023

Nível de Ensino	Descrição	Distrito de Boane	Província	Dist/Prov(%)
Ensino Primário	Escolas	62	...	
	Alunos Matriculados	47 424	...	
	Mulheres	23 447	...	
	Professores em Exercício	973	...	
Ensino Básico	Escolas	2	...	
	Alunos Matriculados	5 533	...	
	Mulheres	2 721	...	
	Professores em Exercício	88	...	
Ensino Secundário do 1º Ciclo	Escolas	15	...	
	Alunos Matriculados	26 254	...	
	Mulheres	13 585	...	
	Professores em Exercício	558	...	
Ensino Secundário do 2º Ciclo	Escolas	12	...	
	Alunos Matriculados	7 498	...	
	Mulheres	4 380	...	
	Professores em Exercício	190	...	

Quadro 5.2 – Escolas e alunos matriculados no Ensino Primário Público segundo posto administrativo. Distrito de Boane, 2019-2023

Unidade Territorial	Ano	EP1				EP2			
		Escolas	Alunos matriculados		Raparigas (%)	Escolas	Alunos matriculados		Raparigas (%)
			HM	M			HM	M	
Distrito de Boane	2019	60	37 294	18 328	49,1	52	11 989	6 127	51,1
	2020	64	39 233	19 086	48,6	57	10 124	6 468	63,9
	2021	62	26 342	13 058	49,6	61	16 233	7 954	49,0
	2022	63	44 692	22 308	49,9	61	10 348	4 915	47,5
P. A. de Boane	2019	36	19 136	9 377	49,0	33	6 312	3 212	50,9
	2020	37	19 636	9 510	48,4	35	6 403	3 263	51,0
	2021	37	18 437	9 108	49,4	36	7 822	3 834	49,0
	2022	37	21 209	10 545	49,7	36	4 840	2 309	47,7
P. A. de Matola Rio	2019	21	18 158	8 951	49,3	19	5 677	2 915	51,3
	2020	23	19 597	9 576	48,9	22	3 721	3 205	86,1
	2021	25	7 905	3 950	50,0	25	8 411	4 120	49,0
	2022	26	23 483	11763	50,1	25	5 508	2 608	47,4

Fonte:SDEJT – Serviço Distrital de Educação Juventude e Tecnologia de Boane

Quadro 5.2a- Escolas, alunos matriculados e percentagem de raparigas, no Ensino Primário Público segundo posto administrativo. Distrito de Boane, 2023

Unidade Territorial	Ensino Primario				Ensino Básico			
	Escolas	Alunos matriculados		Raparigas (%)	Escolas	Alunos matriculados		Raparigas (%)
		HM	M			HM	M	
Distrito de Boane	62	43569	21555	49.5	2	5533	2721	49.2
P. A. de Boane	37	21176	10415	49	1	1925	935	48.6
P. A. de Matola Rio	25	22393	11140	49.7	1	3608	1786	49.5

Fonte:SDEJT – Serviço Distrital de Educação Juventude e Tecnologia de Boane

Quadro 5.3 – Escolas e alunos matriculados no Ensino Secundário Público segundo posto administrativo. Distrito de Boane, 2019-2023

Unidade Territorial	Ano	ESG1				ESG2			
		Escolas	Alunos matriculados		Raparigas (%)	Escolas	Alunos matriculados		Raparigas (%)
			HM	M			HM	M	
Distrito de Boane	2019	12	13 959	7 684	55,0	14	4 406	2 434	55,2
	2020	12	14 514	7 870	54,2	14	5 002	2 830	56,6
	2021	14	16 417	8 800	53,6	12	4 748	3 238	68,2
	2022	14	18 956	10 268	54,2	13	7 374	4 002	54,3
	2023(a)	15	26802	13892	51,8	12	5264	3138	59,6
P.A. de Boane	2019	7	7 856	4 377	55,7	7	2 175	1 159	53,3
	2020	7	8 534	4 641	54,4	7	2 562	1 451	56,6
	2021	7	9 595	5 172	53,9	6	1 978	1 678	84,8
	2022	7	8 480	4 695	55,4	6	2 686	1 587	59,1
	2023	7	11836	6298	53,2	6	2038	1194	58,6
P. A. de Matola Rio	2019	5	6 103	3 307	54,2	7	2 231	1 275	57,1
	2020	5	5 980	3 229	54,0	7	2 440	1 379	56,5
	2021	7	6 822	3 628	53,2	6	2 770	1 560	56 3
	2022	7	10 476	5 573	53,2	7	4 688	2 415	51,5
	2023	8	14966	7594	50,7	6	3226	1944	60,3

Fonte: SDEJT – Serviço Distrital de Educação Juventude e Tecnologia de Boane

Nota: (a) -Todas escolas que leccionam ESG2 também leccionam ESG1, não cabendo a duplicação na contabilização.

Gráfico 5.1 - Rácio aluno/professor no ensino primário público do primeiro grau Distrito de Boane, 2019–2022

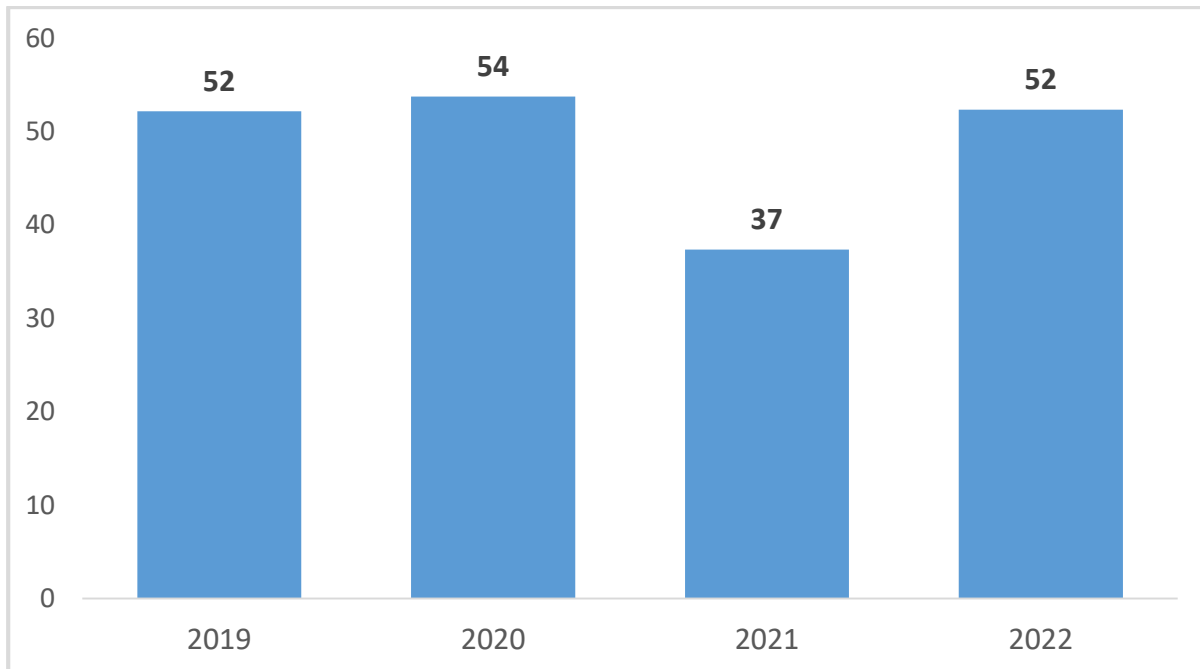

Fonte: SDEJT – Serviço Distrital de Educação Juventude e Tecnologia de Boane

Gráfico 5.2 - Percentagem de raparigas matriculadas no ensino primário do primeiro e segundo grau Distrito de Boane, 2019–2022

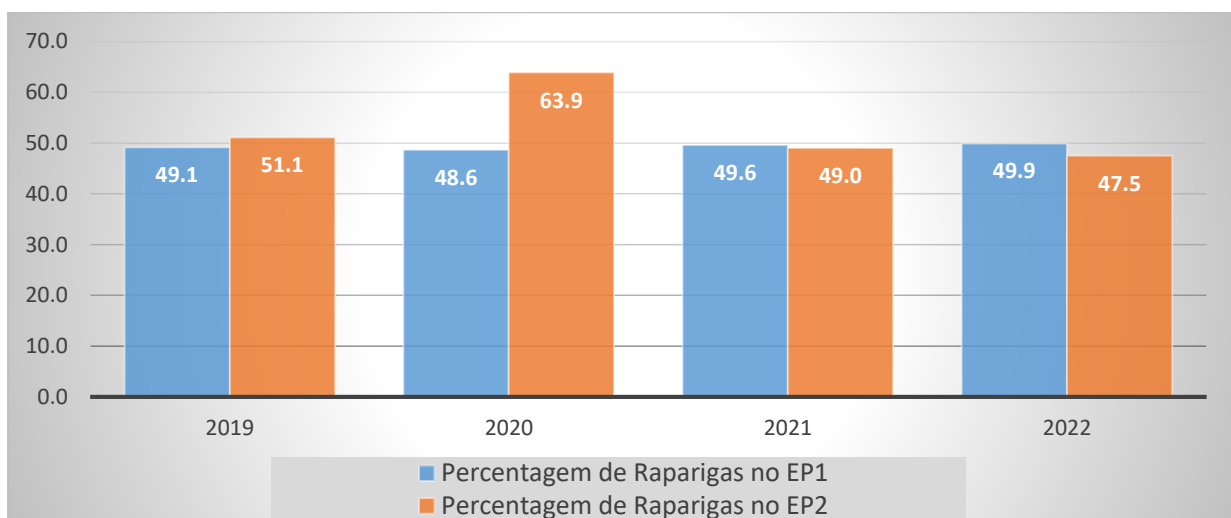

Fonte: SDEJT – Serviço Distrital de Educação Juventude e Tecnologia de Boane

Gráfico 5.3 - Percentagem de raparigas matriculadas no ensino secundário do primeiro e segundo ciclo Distrito de Boane, 2019–2023

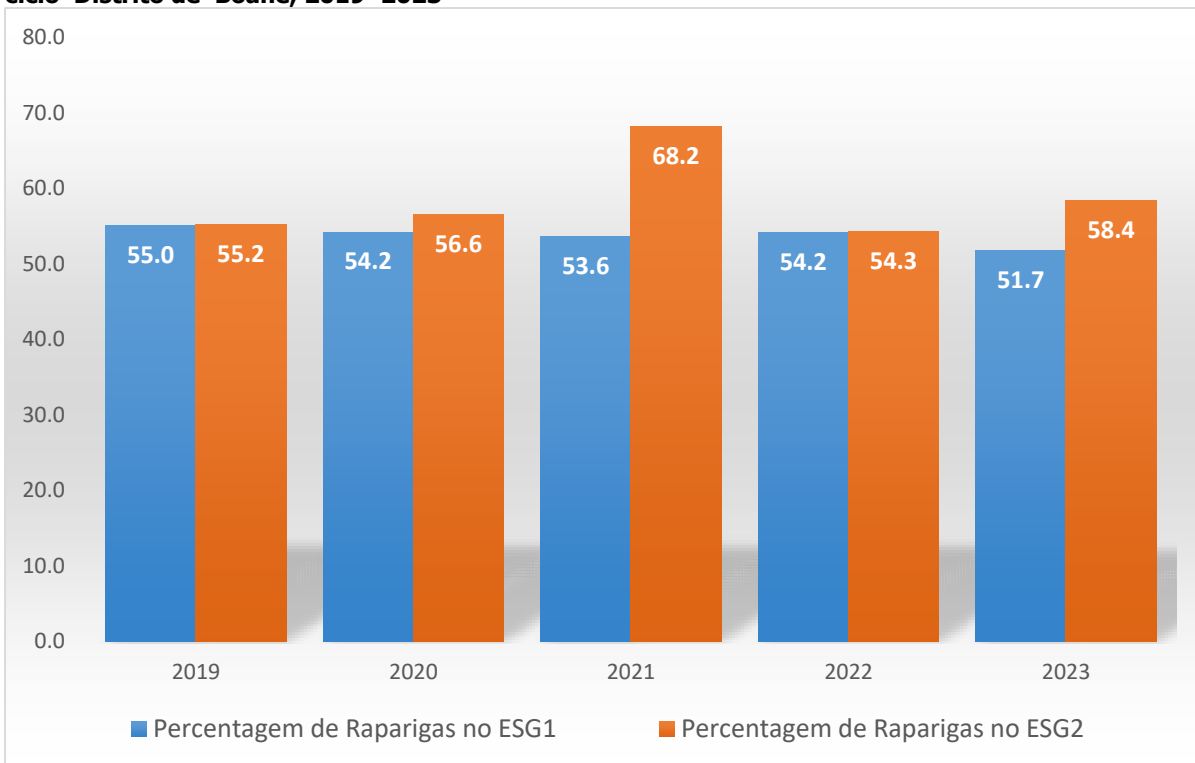

Fonte: SDEJT – Serviço Distrital de Educação Juventude e Tecnologia de Boane

6. SAÚDE



Quadro 6.1 - Unidades hospitalares Distrito de Boane, 2019-2023

Unidade Territorial	Hospitais					Centros de Saúde				
	2019	2020	2021	2023	2023	2019	2020	2021	2022	2023
Distrito de Boane	-	-	-	-	-	13	13	13	13	16
P. A. de Boane	-	-	-	-	-	9	9	9	9	13
P. A. de Matola Rio	-	-	-	-	-	4	4	4	4	3

Continua

Quadro 6.1 - Unidades hospitalares Distrito de Boane, 2019-2023

Continuação

Unidade Territorial	Postos de Saúde				
	2019	2020	2021	2022	2023
Distrito de Boane	4	4	4	4	1
P. A. de Boane	4	4	4	4	1
P. A. de Matola Rio	-	-	-	-	-

Fonte: SDSMAS- Serviço Distrital de Saúde Mulher e Acção Social de Boane

Quadro 6.2 – Camas de internamento e maternidade segundo posto administrativo Distrito de Boane, 2019-2023

Unidade Territorial	Camas de internamento ou gerais					Camas de maternidade				
	2019*	2020*	2021*	2022*	2023	2019	2020	2021	2022	2023
Distrito de Boane	22	22	22	22	22	49	49	49	56	49
P. A. de Boane	22	22	22	22	22	31	31	31	38	27
P. A. de Matola Rio	-	-	-	-	-	18	18	18	18	22

Quadro 6.3 - Serviço Materno Infantil Distrito de Boane, 2019-2023

Unidade Territorial	1.ªs Consultas pré-natais					Partos institucionais				
	2019	2020	2021	2022	2023	2019	2020	2021	2022	2023
Distrito de Boane	6 373	7 647	8 570	10 306	11 259	3 494	3 498	4 240	4 502	4 548
P. A. de Boane	3 852	4 320	5 246	6 134	6 573	2 221	2 208	2 701	2 808	3 309
P. A. de Matola Rio	2 521	3 327	3 324	4 172	4 686	1 273	1 286	1 539	1 694	1 239

Continua

Quadro 6.3 - Serviço Materno Infantil Distrito de Boane 2019-2023

Continuação

Unidade Territorial	Consultas pós-parto				
	2019	2020	2021	2022	2023
Distrito de Boane	5 034	5 055	6 003	6 017	6.265
P. A. de Boane	3 129	3 400	3 896	3 769	5.123
P. A. de Matola Rio	1 905	1 655	2 107	2 248	1.142

Fonte: SDSMAS- Serviço Distrital de Saúde Mulher e Acção Social de Boane

Quadro 6.4 – Pessoal do Sistema Nacional de Saúde por Categoria segundo posto administrativo Distrito de Boane, 2019-2023

Unidade Territorial	Médicos					Técnicos Superiores				
	2019	2020	2021	2022	2023	2019	2020	2021	2022	2023
Distrito de Boane	11	13	6	6	13	19	23	23	23	55
P. A. de Boane	8	10	4	4	9	16	17	17	17	48
P. A. de Matola Rio	3	3	2	2	4	3	6	6	6	7

Continua

Quadro 6.4 – Pessoal do Sistema Nacional de Saúde por Categoria segundo posto administrativo. Distrito de Boane, 2019-2023

Continuação

Unidade Territorial	Técnicos Médios					Enfermeiros				
	2019	2020	2021	2022	2023	2019	2020	2021	2022	2023
Distrito de Boane	90	89	89	89	148	59	26	28	32	71
P. A. de Boane	64	72	72	72	117	58	24	24	27	50
P. A. de Matola Rio	26	17	17	17	31	1	2	4	5	21

Continua

Quadro 6.4 – Pessoal do Sistema Nacional de Saúde por Categoria segundo posto administrativo. Distrito de Boane, 2019-2023

Continuação

Unidade Territorial	Técnicos Básicos				
	2019	2020	2021	2022	2023
Distrito de Boane	34	37	37	37	17
P. A. de Boane	23	23	23	23	15
P. A. de Matola Rio	11	14	14	14	2

Fonte: SDSMAS- Serviço Distrital de Saúde Mulher e Acção Social de Boane

QUADRO 6.4.1 – Profissional de saúde por 1000 Habitantes. Distrito de Boane, 2019-2023

Indicador	2019	2020	2021	2022	2023
Médico/1000 hab.	0,05	0,05	0,02	0,02	0,05
Enfermeiro/1000 hab.	0,25	0,11	0,11	0,12	0,26

Fonte: SDSMAS- Serviço Distrital de Saúde Mulher e Acção Social de Boane

Quadro 6.5 – Vacinas Administradas no Âmbito do Programa Alargado de Vacinação por tipo segundo posto administrativo. Distrito de Boane, 2019-2023

Unidade Territorial	BCG					DPT/Hep. B 3ª DOSE				
	2019	2020	2021	2022	2023	2019	2020	2021	2022	2023
Distrito de Boane	3 752	5 202	4 160	4 590	5 188	6 265	6 411	6 269	7 192	7 747
P. A. de Boane	2 123	3 978	2 732	2 880	3 471	3 991	4 143	3 979	4 311	4 824
P. A. de Matola Rio	1 629	1 224	1 428	1 710	1 717	2 274	2 268	2 290	2 881	2 923

Continua

Quadro 6.5 – Vacinas Administradas no Âmbito do Programa Alargado de Vacinação por tipo segundo posto administrativo. Distrito de Boane, 2019-2023

Continuação

Unidade Territorial	SARAMPO (VAS1)					SARAMPO (VAS2)				
	2019	2020	2021	2022	2023	2019	2020	2021	2022	2023
Distrito de Boane	6 149	6 327	6 468	6 996	7 557	6 116	6 304	6 046	6 745	7 494
P. A. de Boane	4 010	4 279	4 094	4 387	4 691	3 977	4 262	3 795	4 073	4 628
P. A. de Matola Rio	2 139	2 048	2 374	2 609	2 866	2 139	2 042	2 251	2 672	2 866

Fonte: SDSMAS- Serviço Distrital de Saúde Mulher e Acção Social de Boane

Quadro 6.5.1 – Taxa de Cobertura do Programa Alargado de Vacinação por tipo de vacina administrada. Distrito de Boane, 2019-2023

Vacinas	2019	2020	2021	2022	2023
BCG	61,7	58,3	80,5	60,0	65,0
DPT 1 +HB	100,0	91,4	64,2
SARAMPO (VAS1)	100,0	92,0	100,0	...	95,3
SARAMPO (VAS2)	72,1	95,0

Fonte: SDSMAS- Serviço Distrital de Saúde Mulher e Acção Social de Boane

7. ACÇÃO SOCIAL

**Quadro 7.1 - Atendimento infantil público e comunitário por sexo segundo posto administrativo
Cidade Capital, 2019-2023**

Unidade Territorial	Infantários/escolinhas				
	2019	2020	2021	2022	2023
Distrito de Boane	20	21	...	16	18
P. A. de Boane	14	12	10
P. A. de Matola Rio	6	9	8

Continua

**Quadro 7.1 - Atendimento infantil público e comunitário por sexo segundo posto administrativo
Cidade Capital, 2019-2023**

Continuação

Unidade Territorial	Crianças atendidas									
	HM	M	HM	M	HM	M	HM	M	HM	M
	2019		2020		2021		2022		2023	
Distrito de Boane	736	407	758	417	758	417	593	260
P. A. de Boane	736	407	758	417	758	417	262	152
P. A. de Matola Rio	-	-	-	-	-	-	331	108

Fonte: SDSMAS- Serviço Distrital de Saúde Mulher e Acção Social de Boane

**Quadro 7.2 - Atendimento infantil privado por sexo segundo posto administrativo
Cidade Capital, 2019-2023**

Posto administrativo	Infantários/escolinhas				
	2019	2020	2021	2022	2023
Distrito de Boane	39	45	...	16	31
P. A. de Boane	17	19	20
P. A. de Matola Rio	22	26	11

Continua

**Quadro 7.2 - Atendimento infantil privado por sexo segundo posto administrativo
Cidade Capital, 2019-2023**

Continuação

Posto administrativo	Crianças atendidas									
	HM	M	HM	M	HM	M	HM	M	HM	M
	2019		2020		2021		2022		2023	
Distrito de Boane	1 106	593	160
P. A. de Boane	595	549	...	551	...	555	262	152
P. A. de Matola Rio	511	...	612	331	108

Fonte: SDSMAS- Serviço Distrital de Saúde Mulher e Acção Social de Boane

Quadro 7.3 - Atendimento infantil público comunitário e privado por sexo segundo posto administrativo Distrito de Boane, 2019-2023

Posto Administrativo	Infantários/escolinhas				
	2019	2020	2021	2022	2023
Distrito de Boane	59	66	49
P. A. de Boane	31	31	30
P. A. de Matola Rio	28	35	19

Continua

Quadro 7.3 - Atendimento infantil público comunitário e privado por sexo segundo posto administrativo Distrito de Boane, 2019-2023

Continuação

Posto Administrativo	Crianças atendidas									
	HM	M	HM	M	HM	M	HM	M	HM	M
	2019		2020		2021		2022		2023	
Distrito de Boane	-	-	1 499	690
P. A. de Boane	1 331	956	1 247	968	1 874	972	-	-	759	375
P. A. de Matola Rio	-	-	740	315

Fonte: SDSMAS- Serviço Distrital de Saúde Mulher e Acção Social de Boane

8. AGRICULTURA PRODUÇÃO ANIMAL E ACTIVIDADES DOS SERVIÇOS RELACIONADOS

Quadro 8.1 - Associações e Extensionistas segundo posto administrativo. Distrito de Boane, 2019-2023

Unidade Territorial	Associações				
	2019	2020	2021	2022	2023
Distrito de Boane	28	28	31	32	32
P. A. de Boane	17	17	19	20	20
P. A. de Matola Rio	11	11	12	12	12

Continua

Quadro 8.1 - Associações e Extensionistas segundo posto administrativo. Distrito de Boane, 2019-2023

Continuação

Unidade Territorial	Extensionistas									
	2019		2020		2021		2022		2023	
	M	MH	M	MH	M	MH	M	MH	M	MH
Distrito de Boane	5	18	7	18	5	18	7	18	16	28
P. A. de Boane	4	16	5	14	4	16	5	14	11	20
P. A. de Matola Rio	1	2	2	4	1	2	2	4	5	8

Fonte: SDAE - Serviço Distrital de Actividade Económicas de Boane

Quadro 8.2 - Agricultores assistidos segundo posto administrativo. Distrito de Boane, 2019-2023

Unidade Territorial	Agricultores Assistidos									
	2019		2020		2021		2022		2023	
	M	MH	M	MH	M	MH	M	MH	M	MH
Distrito de Boane	6 414	10 690	8 596	12 280	6 414	10 690	8 596	12 280	4 130	7 000
P. A. de Boane	4 091	6 819	6 017	7 050	4 091	6 819	6 017	7 050	2 880	5 000
P. A. de Matola Rio	2 323	3 871	2 579	5 230	2 323	3 871	2 579	5 230	1 250	2 000

Fonte: SDAE - Serviço Distrital de Actividade Económicas de Boane

Quadro 8.3 – Efectivos Bovino segundo posto administrativo Distrito de Boane, 2019-2023

Unidade Territorial	2019	2020	2021	2022	2023
Distrito de Boane	9 129	9 288	9 934	9 546	9 217
P. A. de Boane	8 394	8 716	9 334	8 609	8 390
P. A. de Matola Rio	735	572	602	937	827

Fonte: SDAE - Serviço Distrital de Actividade Económicas de Boane

9. AQUACULTURA

Quadro 9.1 - Tanques construídos e povoados segundo posto administrativo. Distrito de Boane, 2019-2023

	Tanques construídos				
	2019	2020	2021	2022	2023
Distrito de Boane	20	8	35	15	46
P. A. de Boane	16	6	26	11	35
P. A. de Matola Rio	4	2	9	4	11

Continua

Quadro 9.1 - Tanques construídos e povoados segundo posto administrativo. Distrito de Boane, 2019-2023

Continuação

	Tanques povoados				
	2019	2020	2021	2022	2023
Distrito de Boane	30	23	44	60	82
P. A. de Boane	18	15	29	54	65
P. A. de Matola Rio	12	8	15	6	17

Fonte: SDAE - Serviço Distrital de Actividade Económicas de Boane

Quadro 9.2 - Gaiolas construídas e povoados segundo posto administrativo. Distrito de Boane, 2019-2023

	Gaiolas construídas				
	2019	2020	2021	2022	2023
Distrito de Boane	-	-	-	-	2
P. A. de Boane	-	-	-	-	2
P. A. de Matola Rio	-	-	-	-	-

Continua

Quadro 9.2 - Gaiolas construídas e povoados segundo posto administrativo. Distrito de Boane, 2019-2023

Continuação

	Gaiolas povoadas				
	2019	2020	2021	2022	2023
Distrito de Boane	-	-	-	-	2
P. A. de Boane	-	-	-	-	2
P. A. de Matola Rio	-	-	-	-	-

Fonte: SDAE - Serviço Distrital de Actividade Económicas de Boane

Quadro 9.3 - Associações e empresas de aquacultura segundo posto administrativo. Distrito de Boane, 2019-2023

	Associações de piscicultores				
	2019	2020	2021	2022	2023
Distrito de Boane	-	-	-	-	-
P. A. de Boane	-	-	-	-	-
P. A. de Matola Rio	-	-	-	-	-

Continua

Quadro 9.3 - Associações e empresas de aquacultura segundo posto administrativo. Distrito de Boane, 2019-2023

Continuação

	Empresas de aquacultura				
	2019	2020	2021	2022	2023
Distrito de Boane	-	1	1	1	1
P. A. de Boane	-	1	1	1	1
P. A. de Matola Rio	-	-	-	-	-

Fonte: SDAE - Serviço Distrital de Actividade Económicas de Boane

Quadro 9.4 - Piscicultores e aquacultores segundo posto administrativo. Distrito de Boane, 2019-2023

Unidade Territorial	Piscicultores									
	2019		2020		2021		2022		2023	
	H	M	H	M	H	M	H	M	H	M
Distrito de Boane	20	3	23	5	20	3	23	5	25	5
P. A. de Boane	8	1	14	3	8	1	14	3	15	3
P. A. de Matola Rio	12	2	9	2	12	2	9	2	10	2

Continua

Quadro 9.4 - Piscicultores e aquacultores segundo posto administrativo. Distrito de Boane, 2019-2023

Continuação

Unidade Territorial	Aquicultores									
	2019		2020		2021		2022		2023	
	H	M	H	M	H	M	H	M	H	M
Distrito de Boane	-	-	-	-	-	-	-	-	112	8
P. A. de Boane	-	-	-	-	-	-	-	-	112	8
P. A. de Matola Rio	-	-	-	-	-	-	-	-	-	-

Fonte: SDAE - Serviço Distrital de Actividade Económicas de Boane

Quadro 9.5 - Produção de peixe (Toneladas) segundo posto administrativo. Distrito de Boane, 2019-2023

Unidade Territorial	Produção (t)				
	2019	2020	2021	2022	2023
Distrito de Boane	39,0	33,3	55,57	58,1	72,2
P. A. de Boane	27,3	30,2	41,68	43,6	54,2
P. A. de Matola Rio	11,7	13,1	13,89	14,5	18,0

Fonte: SDAE - Serviço Distrital de Actividades Económicas de Boane

10. TURISMO

Quatro 10.1 – Estabelecimentos Hoteleiros segundo posto administrativo. Distrito de Boane, 2019-2023

Unidade Territorial	Nº de Estabelecimentos hoteleiros				
	2019	2020	2021	2022	2023
Província de Maputo
Distrito de Boane	633	454	472	499	530
P. A. de Boane	119	155	162	169	181
P. A. de Matola Rio	514	299	310	330	349

Continua

10.1 – Estabelecimentos Hoteleiros segundo posto administrativo. Distrito de Boane, 2019-2023

Continuação

Unidade Territorial	Nº de quartos				
	2019	2020	2021	2022	2023
Província de Maputo
Distrito de Boane	699	701	679	590	590
P. A. de Boane	118	109	219	130	130
P. A. de Matola Rio	581	592	460	460	460

Continua

10.1 – Estabelecimentos Hoteleiros segundo posto administrativo. Distrito de Boane, 2019-2023

Continuação

Unidade Territorial	Nº de camas				
	2019	2020	2021	2022	2023
Província de Maputo
Distrito de Boane	1 057	561	561	650	650
P. A. de Boane	124	130	130	219	219
P. A. de Matola Rio	933	431	431	431	431

Fonte: SDAE-Serviço Distrital de Actividades Económicas de Boane

11. FINANÇAS PÚBLICAS

Quadro 11.1 Mapa de Execução Orçamental do Distrito de Boane, 2019-2023

Valores em (10³)

Periodo		2019	2020	2021	2022	2023
Receitas Arrecadadas						
1 Total de Fontes de Recurso de Receitas		696 943,62	995 114,06	876 655,01	2 282 811,78	2 361 670,98
Orçamento do Estado	Despesas Corrente (funcionamento)	640 089,82	954 826,06	819 539,61	1 019 946,35	1 088 545,93
	Despesas de Investimento	30 354,56	21 084,13	29 176,25	28 731,25	43 809,15
Receitas Arrecadadas	Próprias	26 195,16	19 058,22	27 635,52	1 233 841,70	1 229 070,37
	Consignadas	304,08	145,65	303,63	292,48	245,53
Despesas Realizadas						
2 Total de Despesas Realizadas		696 943,62	995 114,06	876 655,01	2 282 811,78	2 361 670,98
2.1. Despesa Realizada de Funcionamento		666 589,06	974 029,93	847 478,76	2 254 080,53	2 317 861,83
Fontes de Recurso para Funcionamento	Despesas Corrente (funcionamento)	640 089,82	954 826,06	819 539,61	1 019 946,35	1 088 545,93
	Próprias	26 195,16	19 058,22	27 635,52	1 233 841,70	1 229 070,37
	Consignadas	304,08	145,65	303,63	292,48	245,53
2.2 Despesa Realizada de Investimento		30 354,56	21 084,13	29 176,25	28 731,25	43 809,15
Fontes de Recurso para Investimento	Despesas de Investimento	30 354,56	21 084,13	29 176,25	28 731,25	43 809,15
	Próprias	-	-	-	-	-
	Consignadas	-	-	-	-	-

Fonte: Secretaria Distrital de Boane

12. INSTITUIÇÕES FINANCEIRAS E MEIOS DE PAGAMENTO

Quadro 12.1 - Instituições financeiras. Distrito de Boane, 2019-2023

Instituições Financeiras	Distrito de Boane				
	2019	2020	2021	2022	2023
Número de Balcões	9	9	...	7	7
Coop de Crédito	-	-	3
Instituições de Micro Finanças	1	-	59
Outros	-	-	-

Continua

Quadro 12.1 - Instituições financeiras. Distrito de Boane, 2019-2023

Continuação

Instituições Financeiras	Província de Maputo				
	2019	2020	2021	2022	2023
Número de Balcões	77	73	...	69	71
Coop de Crédito	-	-	18
Instituições de Micro Finanças	9	-	505
Outros	-

Fonte: Banco de Moçambique

Quadro 12.2 - Meios de Pagamento (ATM's e POS's). Distrito de Boane, 2019-2023

Meios de Pagamento	Distrito de Boane				
	2019	2020	2021	2022	2023
ATM's	22	17	18	19	19
POS's	797	802	876	882	700

Continua

Quadro 12.2 - Meios de Pagamento (ATM's e POS's). Distrito de Boane, 2019-2023

Continuação

Meios de Pagamento	Província de Maputo				
	2019	2020	2021	2022	2023
ATM's	235	225	216	209	194
POS's	5 673	5 759	6 087	6 081	5 664

Fonte: Banco de Moçambique

13. GLOSSÁRIO

Agricultores assistidos: conjunto de produtores agrícolas abrangidos pelos serviços de extensão. Portanto, camponeses que, periodicamente, lhes são transmitidas técnicas melhoradas de produção, pelo extensionista.

Aquacultura: actividade que consiste na criação de espécies aquáticas em ambiente controlado, a fim de gerar renda e alimento

Associação agrária : organização de camponeses ou produtores agrícolas ou agro-pecuários orientados à satisfação dos interesses comuns, ligados com a produção, processamento e comercialização de produtos agro-pecuários. A associação pode ser ou não registada legalmente.

Consultas de 0 – 4 anos: atenção e episódios agudos e crónicos, assim com a coordenação e acompanhamento efectivo aos problemas de desenvolvimento da criança. Tem como componentes:

- Supervisão da saúde;
- Avaliação do crescimento e desenvolvimento;
- Avaliação psicossocial da criança e da família e;
- Imunização.

Consultas pós-parto: consultas feitas a uma mulher que acaba de dar, não importa se deu ou não o parto na unidade hospitalar.

Consultas pré-natais: acompanhamento feito a uma gestante desde o momento que confirma a gravidez até o período do parto. É realizado mensalmente.

Densidade populacional (demográfica): medida expressa pela relação entre a população e a superfície do território, geralmente aplicada a seres humanos. É expressa em habitantes por quilómetros quadrados (hab./km²).

Extensionista: individuo com formação média/superior em agropecuária que garante a transmissão, de forma contínua, de informações úteis aos produtores agropecuários, com intuito de adquirirem capacidades e atitudes necessárias para a produção agrária.

Partos institucionais: partos realizados nas unidades hospitalares.

Rácio alunos/professor: média de alunos assistidos por um professor.

Receita consignada: receita pública proveniente de tributos – impostos, taxas ou contribuições especiais – estabelecido em dispositivo legal que a vincula na totalidade, ou em parte, a um ou mais objectivos específicos.

Sistema de abastecimento de água: equipamento instalado para captação, tratamento e distribuição de água para o consumo doméstico.

Saúde materno-infantil: conjunto de cuidados e acompanhamentos feitos a partir da gravidez até os cuidados da criança até aos 14 anos.



INSTITUTO NACIONAL DE ESTATÍSTICA

Delegação Provincial de Maputo
Rua da Agricultura nº 185, Cidade de Matola, Maputo
Telefone: 87 50 74 791