

ESTATÍSTICAS DO DISTRITO MAGUDE

2019 - 2023



INSTITUTO NACIONAL DE ESTATÍSTICA





INSTITUTO NACIONAL DE ESTATÍSTICA
DELEGAÇÃO PROVINCIAL DE MAPUTO

Estatísticas do Distrito de Magude

2019 - 2023

Junho de 2024

Presidência

Eliza Mónica Ana Magaua

Presidente

FICHA TÉCNICA

Título

Estatísticas do Distrito de Magude, 2019 - 2023

Editor

Instituto Nacional de Estatística

Direcção de Integração, Coordenação e Relações Externas

Av. 24 de Julho, nº 1 989, CP 493, 4º Andar

Maputo - Moçambique

e-mail: info@ine.gov.mz

web: www.ine.gov.mz

Produção

Ana Paula Dava e João Mangué

Delegação Provincial de Maputo

Simão Henrique Buque(Delegado)

Santos Francisco Joaquim Júnior (Coordenador Provincial)

Domingas Lange (Coordenador Provincial Adjunto)

Coordenação Nacional

Ernesto da Silva Samo(Director Nacional Adjunto da

DCNIG- Direcção de Contas Nacionais e Indicadores

Globais)

Paulo Lipanga (Director Nacional Adjunto da DICRE-

Direcção de Integração, Coordenação e Relações Externas)

Pontos Focais do Distrito

Nelson Augusto Guambe

Ferrão Américo Mafumo

Pontos Focais Postos Administrativos

Firmino Armando Jinge, Domingos Albino Cuna, Alfredo Rafael

Sitoe, Iselfina Dalila Armando Rissenga, Valdemiro António

Nhanala, Ilidia Alberto Manganhela, Carlos Luís Tivane, Fanuel

Enoque Cubai, Graça Sione Chauque, Fernando Mulungo

Controlo de Qualidade:

Cipriano Cláudio (Director da DCNIG)

Pedro Duce (Director DEMOVIS- Direcção de Estatísticas

Demográficas, Vitais e Sociais)

Ernesto da Silva Samo (Director Nacional Adjunto da DCNIG)

Paulo Lipanga (Director Nacional Adjunto da DICRE)

Simão Henrique Buque(Delegado)

Design e Grafismo

Mário Chivambo

Difusão

Instituto Nacional de Estatística

Departamento de Difusão da DICRE

Disponível em formato digital no website do INE

Sinais Convencionais

- .. Categoria não aplicável
- ... Dados não disponíveis à data da publicação
- 0 Dado muito menor que a unidade de medida usada
- * Dado rectificado
- Resultado nulo

Siglas e Abreviaturas

BCG	Bacilo Calmentt Guerin
DPINE	Delegação Provincial do INE
DTP	Difteria Pertussis Tétano
EPC	Escola Primária Completa
EP1	Escola Primária do 1º Grau
EP2	Escola Primária do 2º Grau
ESG1	Escola Secundária Geral do 1º Ciclo
ESG2	Escola Secundária Geral do 2º Ciclo
INE	Instituto Nacional de Estatística
VAS1	Vacinação Anti Sarampo 1ª dose
VAS2	Vacinação Anti Sarampo 2ª dose

PREFÁCIO

A crescente procura de informação estatística sobre o distrito como polo de desenvolvimento, impõe novos desafios ao INE, de produzir estatísticas daquele nível territorial.

É neste quadro, que o INE decidiu criar uma unidade de Estatísticas Territoriais, com a responsabilidade de produzir estatísticas que respondessem àquela necessidade de informação.

Com o espírito comum de participar no desenvolvimento do distrito, foram realizadas diversas acções e, em Maio de 2010, foi lançada a 1ª Edição da Publicação Estatísticas Territoriais, apresentando dados básicos sobre o perfil da realidade sociodemográfica e económica do distrito.

Prosseguindo acções com vista à melhoria de qualidade dos serviços, foi feita uma revisão dos dados, para além do acréscimo de dados e extensão da série para cinco anos, sendo que já foi publicada a primeira série de 2017 – 2021. A presente publicação, com a série 2019-2023, na semelhança da série anterior, foi elaborada mediante o levantamento das necessidades estatísticas do distrito e da informação estatística disponível.

Como qualquer obra, a Publicação Estatísticas Territoriais está sujeita a críticas e sugestões, as quais o INE acolhe e agradece, pois servirão para melhorar futuras edições.

O INE agradece, em especial, todas as entidades que directa ou indirectamente contribuíram na elaboração desta edição e, convida os utilizadores a visitar o seu sítio em www.ine.gov.mz, ou os seus centros de documentação, na sua sede, em Maputo e em todas as suas delegações provinciais.

Maputo, Junho de 2024

A Presidente

Eliza Mónica Ana Magaua

Índice Geral

1.	DADOS GERAIS	8
2.	TERRITORIO E CLIMA.....	9
3.	POPULAÇÃO	10
4.	ABASTECIMENTO DE ÁGUA.....	13
5.	EDUCAÇÃO	15
6.	SAÚDE.....	21
7.	ACÇÃO SOCIAL.....	25
8.	AGRICULTURA, PRODUÇÃO ANIMAL E ACTIVIDADES DOS SERVIÇOS RELACIONADOS.....	27
9.	AQUACULTURA.....	29
10.	TURISMO	32
11.	FINANÇASPÚBLICAS	33
12.	INSTITUIÇÕES FINANCEIRAS E MEIOS DE PAGAMENTO	34

1. DADOS GERAIS

Descrição	Distrito de Moamba	Província de Maputo	Distr./Prov. (%)
Território, população e outras características			
Área (km ²)	6 960	26 058	26,7
População (hab.)	80 946	2,479,809	3,3
Densidade populacional (hab./km ²)	11,6	95,2	..
Número médio de membros nos agregados familiares	4,5	4,2	..
Número médio de membros nas habitações particulares	4,1	3,8	..
Taxa de analfabetismo (%)	30,6	12,5	..
Infra-estruturas sociais			
Unidades hospitalares	10
Edifícios escolares
Fontes de água públicas	129
Economia			
Principais actividades económicas	Cultura de cana de Açúcar; Cultura de Arroz; Bovinicultura		
Principais produtos produzidos no distrito	Açúcar, Arroz, Carne de Vaca		

Fonte: Instituto Nacional de Estatística

3. POPULAÇÃO

Quadro 3.1 - População por sexo, segundo idade. Distrito de Magude, 2018 - 2025

Idade	População por sexo							
	2018		2019		2020		2021	
	M	HM	M	HM	M	HM	M	HM
Total	35 565	66 848	36 966	69 581	38 389	72 356	39 835	75 175
0 - 4	4 439	8 687	4 661	9 162	4 940	9 747	5 327	10 543
5-9	4 730	9 201	4 820	9 387	4 857	9 471	4 794	9 356
10-14	4 280	8 304	4 460	8 664	4 628	8 998	4 780	9 304
15-19	3 626	6 990	3 777	7 306	3 943	7 639	4 119	7 989
20-24	3 277	6 006	3 371	6 244	3 465	6 491	3 567	6 751
25-29	2 986	5 343	3 093	5 529	3 207	5 738	3 319	5 958
30-34	2 857	5 224	2 919	5 302	2 976	5 372	3 039	5 457
35-39	2 457	4 632	2 588	4 847	2 708	5 038	2 814	5 201
40-44	1 771	3 365	1 921	3 647	2 075	3 931	2 226	4 203
45-49	1 210	2 253	1 300	2 432	1 404	2 636	1 520	2 859
50-54	997	1 785	1 020	1 832	1 044	1 887	1 079	1 965
55-59	780	1 425	823	1 488	868	1 552	909	1 613
60-64	616	1 120	630	1 150	647	1 182	669	1 220
65-69	495	841	509	875	522	908	533	938
70-74	348	571	362	593	379	619	396	648
75-79	261	426	261	423	262	424	266	430
80+	435	677	450	702	463	723	476	742

Continua

Quadro 3.1 - População por sexo, segundo idade. Distrito de Magude, 2018 – 2025

Continuação

Idade	População por sexo							
	2022		2023		2024		2025	
	M	HM	M	HM	M	HM	M	HM
Total	41 304	78 038	42 796	80 946	44 310	83 897	45 847	86 890
0 - 4	5 908	11 729	6 063	12 031	6 227	12 352	6 390	12 671
5-9	4 544	8 863	4 736	9 280	4 950	9 737	5 223	10 309
10-14	4 917	9 581	5 033	9 818	5 122	10 004	5 160	10 088
15-19	4 301	8 350	4 486	8 718	4 665	9 073	4 830	9 404
20-24	3 682	7 026	3 814	7 319	3 963	7 629	4 125	7 956
25-29	3 426	6 181	3 524	6 407	3 616	6 639	3 707	6 880
30-34	3 117	5 575	3 210	5 728	3 314	5 909	3 424	6 111
35-39	2 906	5 336	2 981	5 440	3 041	5 517	3 097	5 585
40-44	2 368	4 454	2 502	4 682	2 628	4 889	2 743	5 071
45-49	1 646	3 097	1 781	3 351	1 925	3 618	2 072	3 887
50-54	1 131	2 073	1 201	2 213	1 286	2 380	1 385	2 571
55-59	944	1 667	970	1 714	991	1 759	1 014	1 810
60-64	697	1 264	732	1 315	772	1 372	814	1 431
65-69	545	966	557	992	570	1 019	585	1 048
70-74	411	678	425	708	438	737	449	765
75-79	273	440	282	454	295	473	309	494
80+	487	759	498	775	509	791	520	807

Fonte: INE - Instituto Nacional de Estatística, Projecções da População 2017 – 2050

Quadro 3.2 - População, segundo idades seleccionadas. Distrito de Magude, 2018– 2025

Idades seleccionadas	População por sexo							
	2018		2019		2020		2021	
	M	HM	M	HM	M	HM	M	HM
0	1 120	2 227	1 144	2 272	1 177	2 337	1 210	2 401
1 - 4	3318	6460	3517	6889	3763	7409	4117	8142
0-14	13448	26192	13941	27212	14425	28216	14901	29203
15-24	6903	12996	7148	13550	7408	14130	7686	14739
15-44	16974	31560	17670	32876	18374	34209	19085	35558
15-49	18184	33814	18970	35307	19778	36844	20605	38417
15-64	20578	38143	21443	39776	22338	41465	23263	43215
50-64	997	1785	1020	1832	1044	1887	1079	1965
55 e +	2935	5058	3036	5230	3142	5408	3250	5591
65 e +	1539	2514	1582	2593	1626	2675	1671	2758
75 e +	696	1103	711	1125	726	1148	742	1172
5 - 10	5641	10971	5759	11214	5821	11347	5781	11280
6	957	1863	974	1899	975	1903	948	1850
6 - 11	5564	10816	5719	11130	5837	11373	5898	11506
11 - 12	1740	3376	1816	3529	1882	3661	1934	3766
12 - 14	2485	4818	2600	5045	2715	5275	2819	5483
13-15	2404	4658	2515	4878	2629	5105	2744	5334
15 - 17	2243	4341	2344	4541	2450	4750	2560	4969
16-17	1468	2840	1534	2971	1603	3107	1675	3249
18	699	1346	727	1406	759	1471	793	1537
18 e +	19 873	36 316	20 681	37 828	21 514	39 390	22 374	41 004

Continua

Quadro 3.2 - População, segundo idades seleccionadas. Distrito de Magude, 2018– 2025

Continuação

Idades seleccionadas	População por sexo							
	2022		2023		2024		2025	
	M	HM	M	HM	M	HM	M	HM
0	1 243	2 401	1 275	2 466	1 308	2 530	1 340	2 657
1 - 4	4666	8142	4788	9263	4919	9501	5 050	10 014
0-14	15370	29203	15833	30173	16299	31130	16 773	33 068
15-24	7983	14739	8301	15376	8627	16037	8 955	17 360
15-44	19800	35558	20517	36922	21226	38294	21 926	41 007
15-49	21446	38417	22298	40019	23151	41645	23 998	44 894
15-64	24218	43215	25201	45023	26200	46887	27 211	50 706
50-64	1131	1965	1201	2073	1286	2213	3 212	5 812
55 e +	3357	5591	3464	5773	3574	5958	3 691	6 356
65 e +	1716	2758	1762	2842	1811	2929	1 863	3 115
75 e +	760	1172	780	1199	804	1229	829	1 302
5 - 10	5555	11280	5763	10836	5978	11288	6 224	12 270
6	871	1850	708	1699	1164	1371	1 188	2 358
6 - 11	5859	11506	5633	11439	5841	10997	6 056	11 909
11 - 12	1982	3766	2029	3863	2069	3960	2 087	4 084
12 - 14	2909	5483	2985	5663	3056	5816	3 119	6 094
13-15	2849	5334	2938	5542	3014	5722	3 084	6 019
15 - 17	2674	4969	2788	5194	2892	5422	2 981	5 807
16-17	1750	3249	1827	3398	1902	3551	1 967	3 832
18	828	1537	865	1606	903	1678	941	1 830
18 e +	23 260	41 004	24 175	42 671	25 120	44 394	26 093	48 014

Fonte: INE - Instituto Nacional de Estatística, Projecções da População 2017-2050

Gráfico 3.1 - Pirâmide da População. Distrito de Magude, 2023

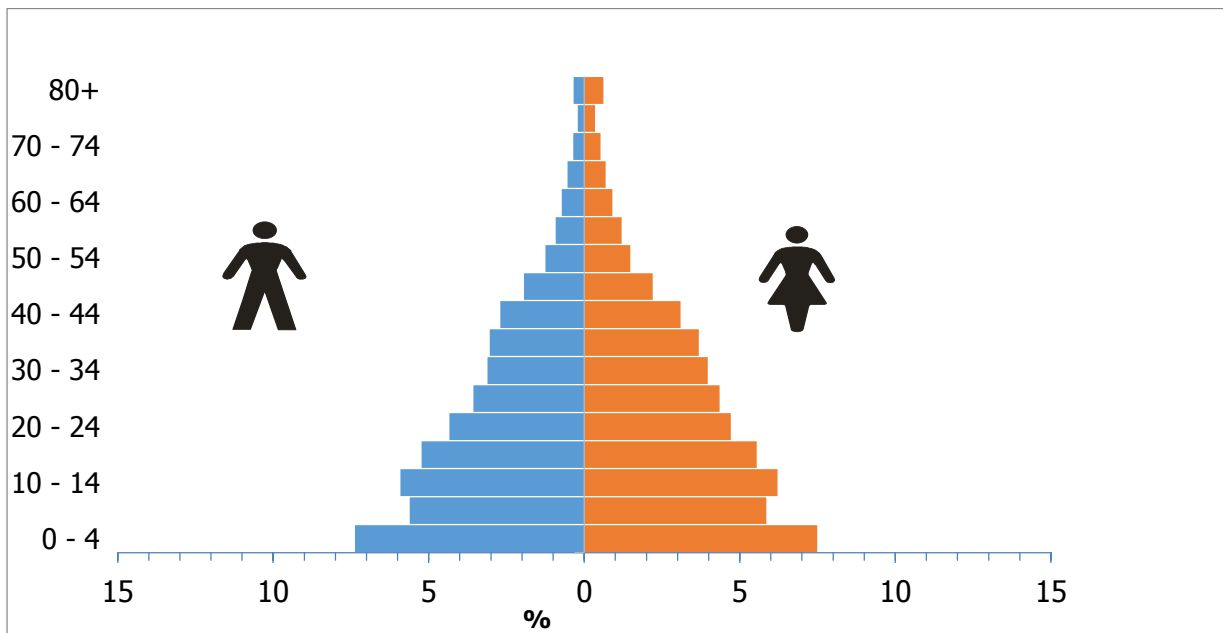

Fonte: INE - Instituto Nacional de Estatística, Projeções da População 2017-2050

4. ABASTECIMENTO DE ÁGUA

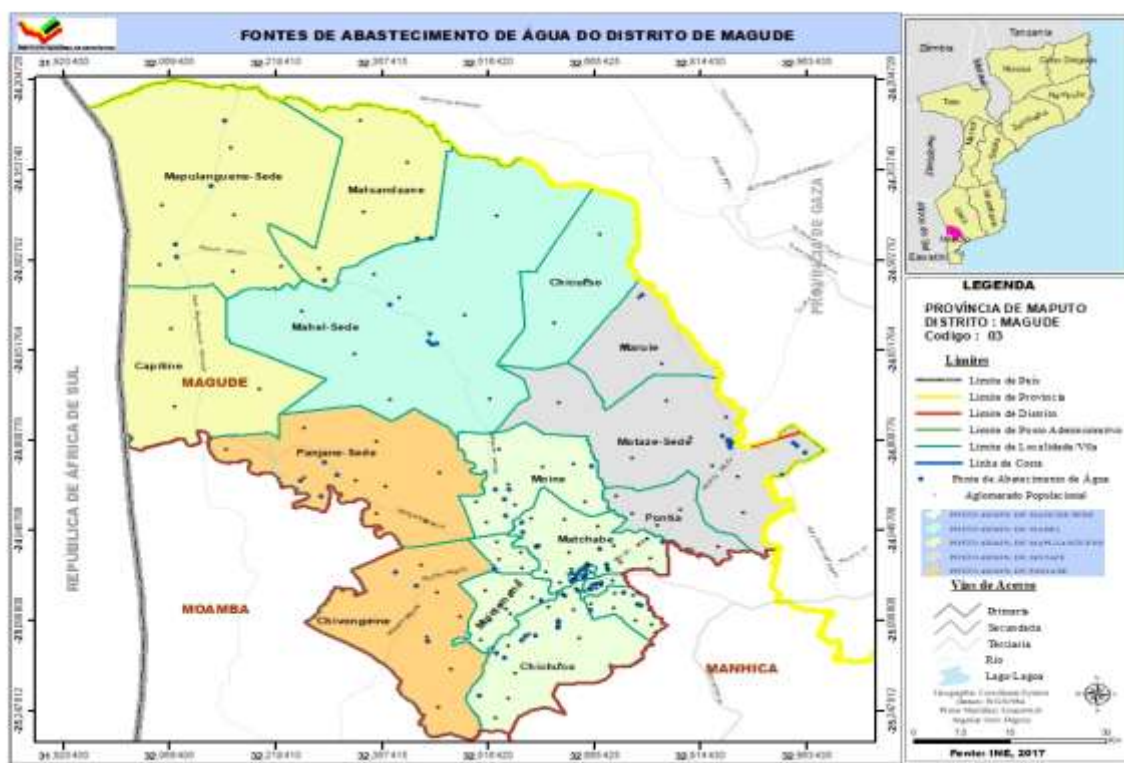

Quadro 4.1 - Abastecimento de água. Distrito de Magude, 2019-2023

Descrição	2019	2020	2021	2022	2023
Fontes de água	150	150	149	149	129
População servida	28 441	26 980	33 515	31 765	39 745
Fonte de água/1000 hab.	1,7	2,1	2,0	1,9	1,6

Fonte: SDPI-Serviço Distrital de Planeamento e Infra-estrutura de Magude

Quadro 4.2 - Número de furos, poços e nascentes de água operacionais. Distrito de Magude, 2019-2023

Unidade Territorial	Nº de furos Operacionais					Nº de poços de água operacionais				
	2019	2020	2021	2022	2023	2019	2020	2021	2022	2023
Distrito de Magude	116	109	85	79	119	2	2	2	2	3
P. A. de Magude	73	71	65	61	85	1	1	1	1	2
P. A. de Mapulaguene	4	4	2	2	6	-	-	-	-	-
P. A. de Motaze	7	6	3	3	2	1	1	1	1	1
P. A. de Mahel	17	15	8	6	14	-	-	-	-	-
P. A. de Panjane	15	13	7	7	12	-	-	-	-	-

Fonte: SDPI-Serviço Distrital de Planeamento e Infra-estrutura de Magude

Continua

Quadro 4.2 - Número de furos, poços e nascentes de água operacionais. Distrito de Magude, 2019-2023
Continuação

Unidade Territorial	Nº de Nascentes de água				
	2019	2020	2021	2022	2023
Distrito de Magude	1	1	1	1	1
P. A. de Magude	1	1	1	1	1
P. A. de Mapulaguene	-	-	-	-	-
P. A. de Motaze	-	-	-	-	-
P. A. de Mahel	-	-	-	-	-
P. A. de Panjane	-	-	-	-	-

Fonte: SDPI-Serviço Distrital de Planeamento e Infra-estrutura de Magude

Quadro 4.3 - População servida por fontes e sistemas de abastecimento de água. Distrito de Magude, 2019-2023

Unidade Territorial	População servida por Fontes de água				
	2019	2020	2021	2022	2023
Província de Maputo
Distrito de Magude	22 500	19 500	25 500	23 700	35 700
P. A. de Magude	14 400	11 700	19 500	18 300	25 500
P. A. de Mapulaguene	2 400	1 500	600	600	1 800
P. A. de Motaze	600	1 500	900	900	600
P. A. de Mahel	2 400	3 000	2 400	1 800	4 200
P. A. de Panjane	2 700	1 800	2 100	2 100	3 600

Fonte: SDPI-Serviço Distrital de Planeamento e Infra-estrutura de Magude

Continua

Quadro 4.3 – População servida por fontes e sistemas de abastecimento de água. Distrito de Magude, 2019-2023

Continuação

Unidade Territorial	População servida por Sistemas de água				
	2019	2020	2021	2022	2023
Província de Maputo
Distrito de Magude	5 941	7 480	8 015	8 065	4 045
P. A. de Magude	4 990	5 010	5 025	5 075	3 250
P. A. de Mapulaguene	325	280	290	290	240
P. A. de Motaze	175	740	700	700	555
P. A. de Mahel	-	1 000	1 000	1 000	-
P. A. de Panjane	450	450	1 000	1 000	-

Fonte: SDPI-Serviço Distrital de Planeamento e Infra-estrutura de Magude

5. EDUCAÇÃO

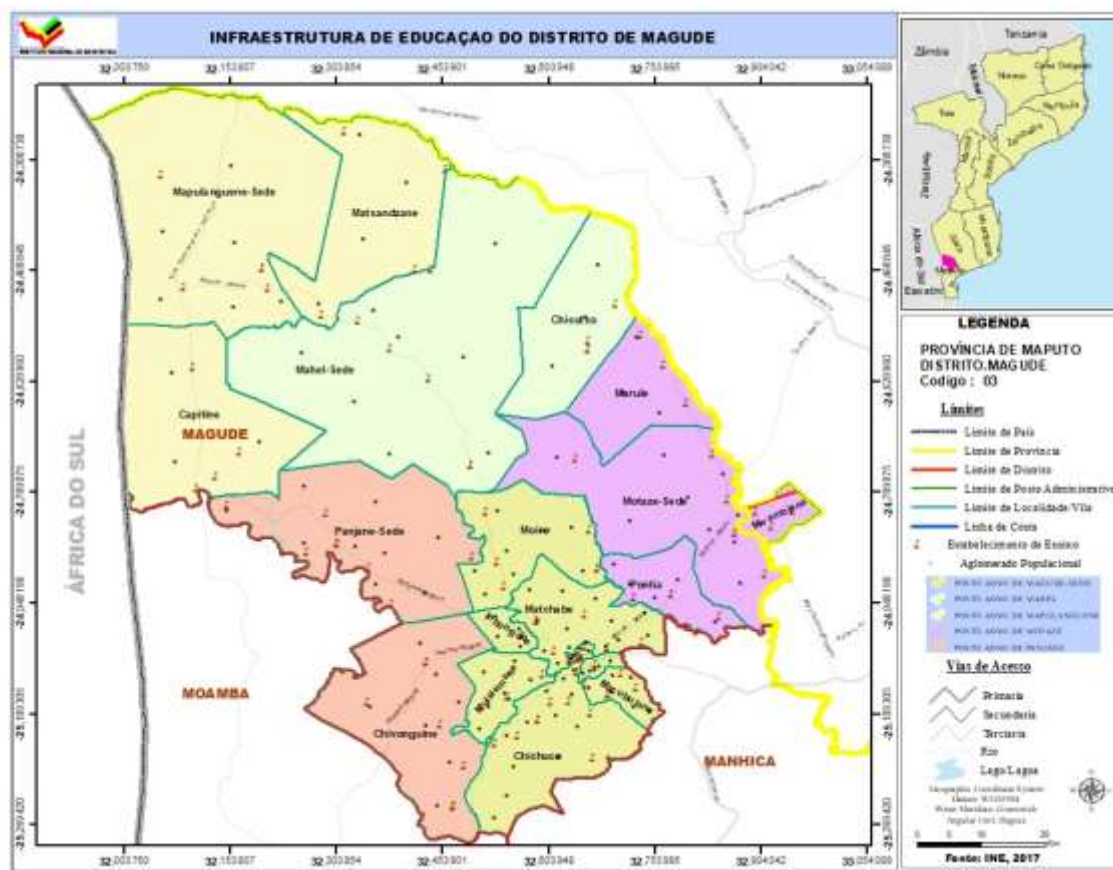

Quadro 5.1 - Escolas, alunos matriculados e professores em exercício segundo níveis de ensino. Distrito de Magude, 2019– 2023

Nível de Ensino	Descrição	Distrito de Magude				Província de Maputo	Dist/Prov (%)
		2019	2020	2021	2022	2022	2022
EP1	Escolas	27	27	27	27	484	5.6
	Alunos matriculados	11 746	12 342	11 840	10 959	331 695	3.3
	Mulheres	5 668	6 035	5 689	5 329	164 098	3.2
	Professores em exercício	335	357	302	319	6 070	5.3
EP2	Escolas	39	39	39	39	395	9.9
	Alunos matriculados	3 142	3 211	3 996	4 390	75 828	5.8
	Mulheres	1 655	1 670	2 006	2 220	36 168	6.1
	Professores em exercício	136	139	146	139	1566	8.9
ESG1	Escolas	2	2	2	2	88	2.3
	Alunos matriculados	2 795	2 617	3 816	2 756	108 034	2.6
	Mulheres	1 578	1 534	2 094	1 776	59 642	3.0
	Professores em exercício	56	55	58	52	1 941	2.7

Continua

Quadro 5.1 - Escolas, alunos matriculados e professores em exercício segundo níveis de ensino. Distrito de Magude, 2019 – 2023

Continuação

Nível de Ensino	Descrição	Distrito de Magude				Província de Maputo	Dist/Prov (%)
		2019	2020	2021	2022	2022	2022
ESG2	Escolas	2	2	2	2	54	3,7
	Alunos matriculados	1 182	1 001	907	983	32 537	3,0
	Mulheres	740	584	517	618	19 433	3,2
	Professores em exercício	56	18	29	...	673	..

Fonte: SDEJDT - Serviço Distrital de Educação, Juventude e Tecnologia de Magude

NOTA: em 2023 houve alteração nos níveis de ensino, passando a haver três níveis nomeadamente Primário, Básico e Secundário. Portanto, o EP2 foi eliminado. No ensino secundário mantem-se o primeiro ciclo e o segundo ciclo. O nível primário passou a contar com a 6ª classe e o nível Básico contempla as classes que vão da 1ª à 9ªa. Essa nova nomenclatura dos níveis de ensino, não permite a comparação dos dados do ensino primário do ano de 2023 em relação aos anos anteriores.

Considera-se:

Ensino Primário, escolas que lecionam da 1ª a 6ª Classe

Ensino Básico, escolas que lecionam da 1ª a 9ª Classe podendo algumas incluírem a 10ª classe

Ensino Secundário do 1º Ciclo, escolas que lecionam da 7ª a 10ª classe

Ensino Secundário do 2º Ciclo, escolas que lecionam a 11ª a 12ª classe

Quadro 5.1.a - Escolas, alunos matriculados e professores em exercício segundo níveis de ensino. Distrito de Magude, 2023

Nível de Ensino	Descrição	Distrito de Magude	Província de Maputo	Dist/Prov(%)
Ensino Primário	Escolas	63	489	12,9
	Alunos Matriculados	12 808	337 257	3,8
	Mulheres	6 181	165 830	3,7
	Professores em Exercício	336	4 130	8,1
Ensino Básico	Escolas	2
	Alunos Matriculados	2 612
	Mulheres	1 280
	Professores em Exercício	30
Ensino Secundário do 1º Ciclo	Escolas	2	53	3,8
	Alunos Matriculados	5 015	174 898	2,9
	Mulheres	2 798	92 848	3,0
	Professores em Exercício	113	3 443	3,3
Ensino Secundário do 2º Ciclo	Escolas	2	35	5,7
	Alunos Matriculados	1 280	38 468	3,3
	Mulheres	853	22 792	3,7
	Professores em Exercício	26	1 133	2,3

Quadro 5.2 - Escolas, alunos matriculados e professores em exercício, no Ensino Primário Público segundo posto administrativo. Distrito de Magude , 2019 - 2023

Unidade Territorial	Ano	EP1				EP2			
		Escolas	Alunos matriculados		Raparigas (%)	Escolas	Alunos matriculados		Raparigas (%)
			HM	M			HM	M	
Distrito	2019	27	11 746	5 668	48	39	3142	1 655	53
	2020	27	12 342	6 035	49	39	3 211	1 670	52
	2021	27	11 840	5 689	48	39	3 996	2 006	50
	2022	27	10 959	5 329	49	39	4 390	2 220	151
P. A. de Magude	2019	6	8 478	4 222	50	27	2 478	1 285	52
	2020	6	8 788	4 319	49	27	2 527	1 311	52
	2021	6	8 378	4 015	48	27	3 134	1 551	49
	2022	6	7 326	3 556	49	27	3 219	1 605	50
P. A. de Mapulanguene	2019	5	268	233	87	2	66	33	50
	2020	5	521	251	48	2	83	33	40
	2021	5	531	263	50	2	92	39	42
	2022	5	499	247	49	2	120	65	54
P. A. de Motaze	2019	7	714	571	80	4	364	218	60
	2020	7	1 837	897	49	4	379	222	59
	2021	7	1 745	847	49	4	510	294	58
	2022	7	1 589	769	48	4	558	307	55
P. A. de Mahel	2019	2	380	133	35	3	103	47	46
	2020	2	383	189	49	3	158	71	45
	2021	2	358	187	52	3	125	63	50
	2022	2	342	180	53	3	129	69	53
P. A. de Panjane	2019	7	366	349	95	3	131	72	55
	2020	7	813	379	47	3	64	33	52
	2021	7	828	377	46	3	135	59	44
	2022	7	788	363	46	3	203	103	51

Fonte: SDEJDT - Serviço Distrital de Educação, Juventude e Tecnologia de Magude

Quadro 5.2a - Escolas, alunos matriculados e percentagem de raparigas, no Ensino Primário Público segundo posto administrativo. Distrito de Magude 2023

Unidade Territorial	Ensino Primário				Ensino Básico			
	Escolas	Alunos matriculados		Raparigas (%)	Escolas	Alunos matriculados		Raparigas (%)
		HM	M			HM	M	
Distrito de Magude	63	12 808	6 181	48,3	2	2 612	1 280	49,0
P. A. de Magude	31	9 213	4 435	48,1	1	1 431	658	46,0
P. A. de Mapulanguene	7	578	274	47,4	-	-	-	..
P. A. de Motaze	11	1 796	871	48,5	1	1 181	622	52,7
P. A. de Mahel	5	380	203	53,4	-	-	-	..
P. A. de Panjane	9	841	398	47,3	-	-	-	..

Fonte: SDEJDT - Serviço Distrital de Educação, Juventude e Tecnologia de Magude

Quadro 5.3 - Escolas, alunos matriculados e professores em exercício, no Ensino Secundário Público segundo posto administrativo. Distrito de Magude, 2019-2023

Unidade Territorial	Ano	ESG1				ESG2			
		Escolas	Alunos matriculados		Raparigas (%)	Escolas	Alunos matriculados		Raparigas (%)
			HM	M			HM	M	
Distrito	2019	2	2 795	1 578	57	2	1 182	740	63
	2020	2	2 617	1 534	59	2	1 001	584	58
	2021	2	3 816	2 094	55	2	907	517	57
	2022	2	2 756	1 776	64	2	983	618	63
P. A. de Magude	2019	2	2 795	1 578	56	2	1 182	740	63
	2020	2	2 617	1 534	59	2	1 001	584	58
	2021	2	3 816	2 094	55	2	907	517	57
	2022	2	2 756	1 776	64	2	983	618	63
P. A. de Mapulaguene	2019	-	-	-	-	-	-	-	-
	2020	-	-	-	-	-	-	-	-
	2021	-	-	-	-	-	-	-	-
	2022	-	-	-	-	-	-	-	-
P. A. de Motaze	2019	-	-	-	-	-	-	-	-
	2020	-	-	-	-	-	-	-	-
	2021	-	-	-	-	-	-	-	-
	2022	-	-	-	-	-	-	-	-
P. A. de Mahel	2019	-	-	-	-	-	-	-	-
	2020	-	-	-	-	-	-	-	-
	2021	-	-	-	-	-	-	-	-
	2022	-	-	-	-	-	-	-	-
P. A. de Panjane	2019	-	-	-	-	-	-	-	-
	2020	-	-	-	-	-	-	-	-
	2021	-	-	-	-	-	-	-	-
	2022	-	-	-	-	-	-	-	-

Fonte: SDEJDT - Serviço Distrital de Educação, Juventude e Tecnologia de Magude

Quadro 5.3a - Escolas, alunos matriculados e percentagem de raparigas, no Ensino Secundário Público segundo posto administrativo. Distrito de Magude 2023

Unidade Territorial	Ensino Primário				Ensino Básico			
	Escolas	Alunos matriculados		Raparigas (%)	Escolas	Alunos matriculados		Raparigas (%)
		HM	M			HM	M	
Distrito de Magude	1	5015	2798	55,8	1	1280	853	66,6
P. A. de Magude	1	5015	2798	55,8	1	1280	853	66,6
P. A. de Mapulaguene	-	-	-	..	-	-	-	..
P. A. de Motaze	-	-	-	..	-	-	-	..
P. A. de Mahel	-	-	-	..	-	-	-	..
P. A. de Panjane	-	-	-	..	-	-	-	..

Fonte: SDEJDT - Serviço Distrital de Educação, Juventude e Tecnologia de Magude

Gráfico 5.1 Rácio aluno/professor no ensino primário público do primeiro grau. Distrito de Magude, 2019 – 2022

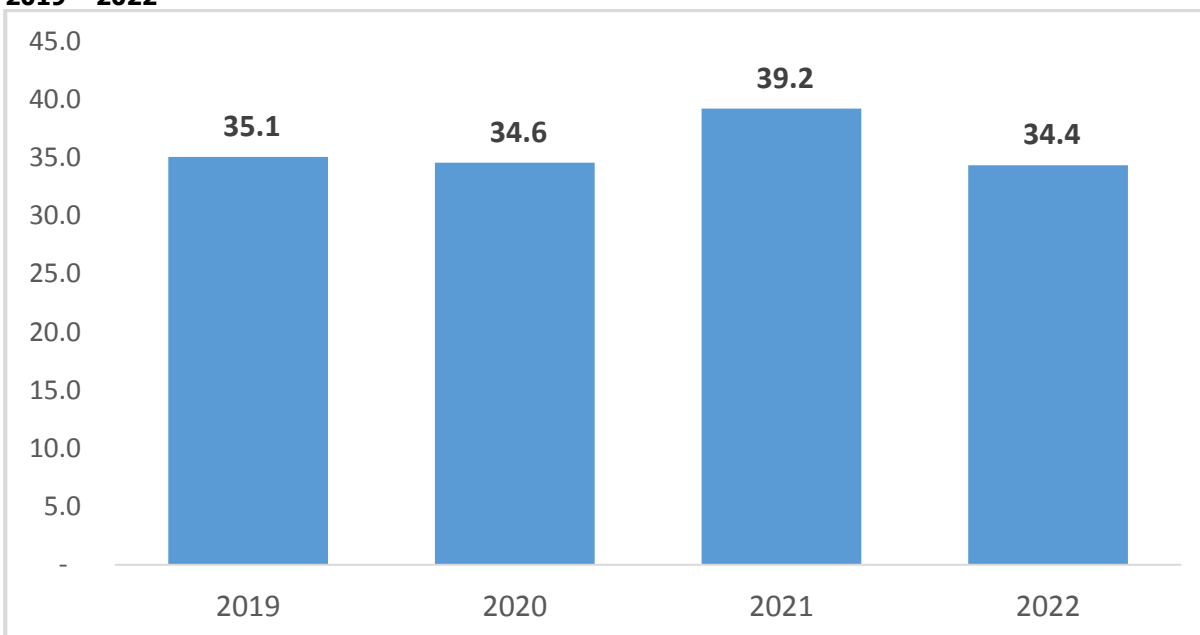

Fonte: SDEJDT - Serviço Distrital de Educação, Juventude e Tecnologia de Magude

Gráfico 5.2 - Percentagem de raparigas matriculadas no ensino primário do primeiro e segundo grau. Distrito de Magude, 2019 – 2022

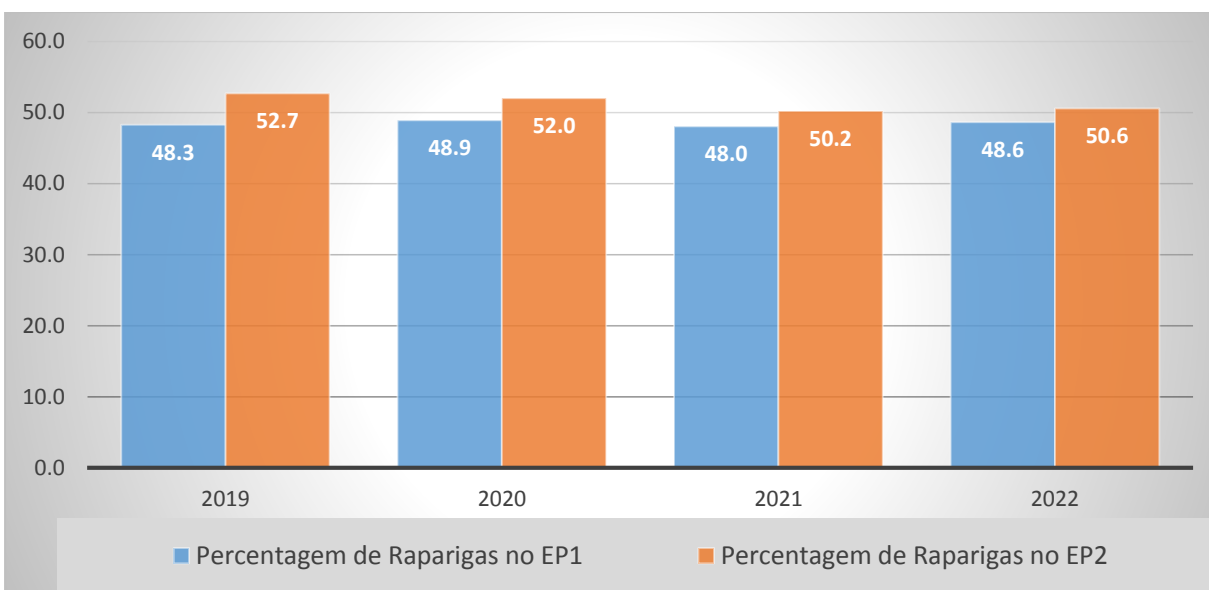

Fonte: SDEJDT - Serviço Distrital de Educação, Juventude e Tecnologia de Magude

Gráfico 5.3 - Percentagem de raparigas matriculadas no ensino secundário do primeiro e segundo ciclo. Distrito de Magude, 2019 – 2023

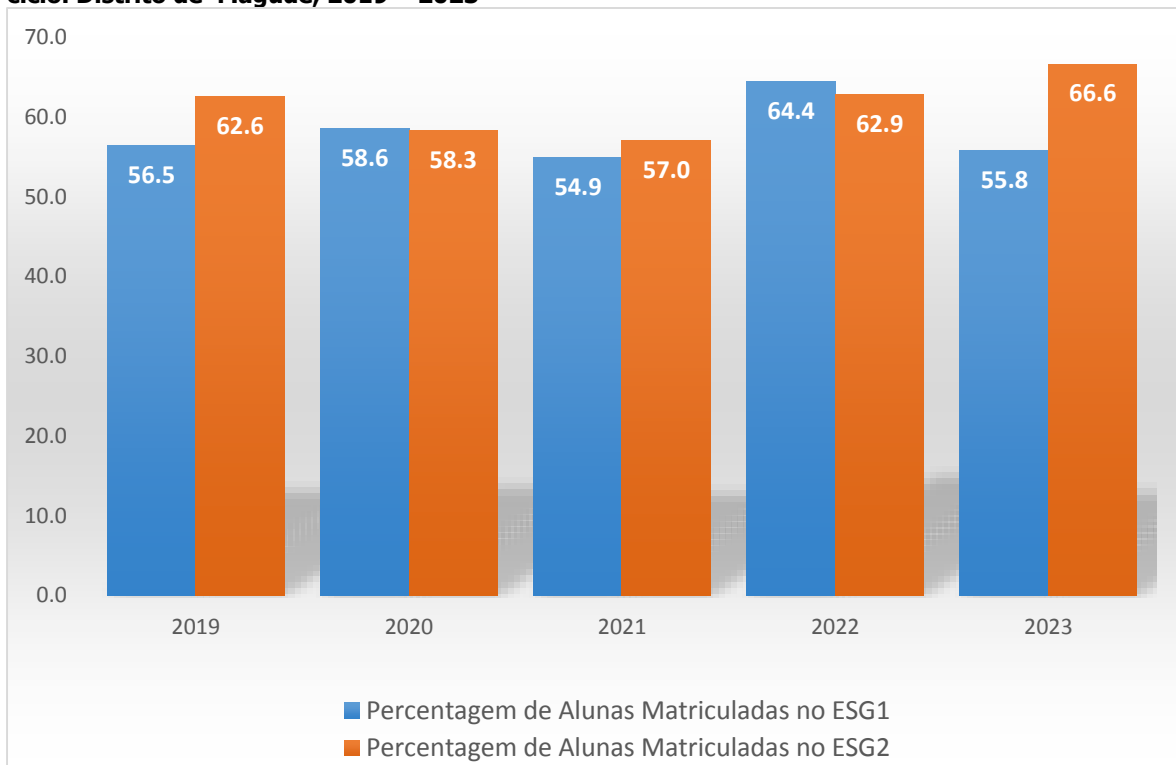

Fonte: SDEJDT - Serviço Distrital de Educação, Juventude e Tecnologia de Magude

6. SAÚDE

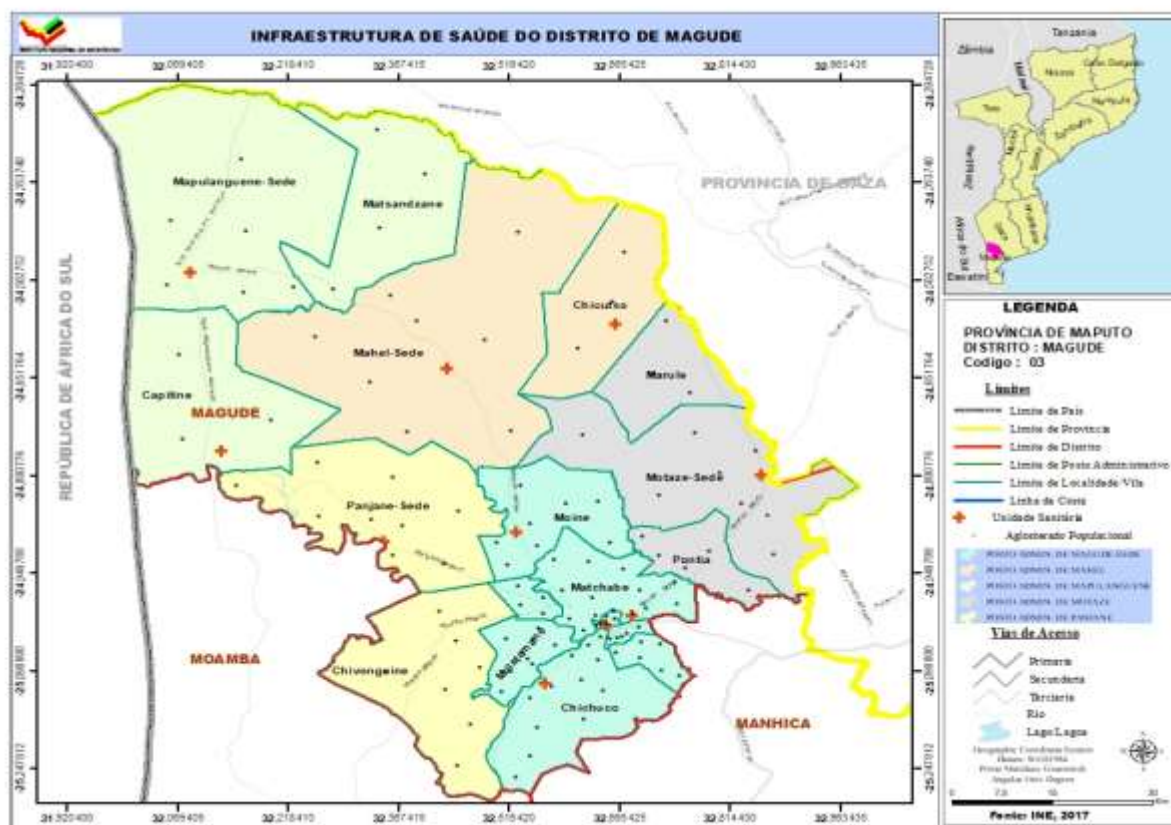

Quadro 6.1 - Unidades hospitalares. Distrito de Magude, 2018 - 2022

Unidade Territorial	Hospitais					Centros de Saúde				
	2019	2020	2021	2022	2023	2019	2020*	2021*	2022	2023
Distrito de Magude	-	-	-	-	-	10	10	10	10	10
P. A. de Magude	-	-	-	-	-	4	4	4	4	4
P. A. de Mapulaguene	-	-	-	-	-	2	2	2	2	2
P. A. de Motaze	-	-	-	-	-	1	1	1	1	1
P. A. de Mahel	-	-	-	-	-	2	2	2	2	2
P. A. de Panjane	-	-	-	-	-	1	1	1	1	1

Continua

Quadro 6.1 - Unidades hospitalares. Distrito de Magude, 2018– 2022

Continuação

Unidade Territorial	Postos de Saúde				
	2019*	2020*	2021*	2022*	2023
Distrito de Magude	-	-	-	-	-
P. A. de Magude	-	-	-	-	-
P. A. de Mapulaguene	-	-	-	-	-
P. A. de Motaze	-	-	-	-	-
P. A. de Mahel	-	-	-	-	-
P. A. de Panjane	-	-	-	-	-

Fonte: SDSMAS- Serviço Distrital de Saúde, Mulher e Acção Social de Magude

Quadro 6.2 – Camas de internamento e maternidade, segundo posto administrativo. Distrito de Magude, 2019-2023

Unidade Territorial	Camas de internamento ou gerais					Camas de maternidade				
	2019*	2020*	2021*	2022*	2023	2019	2020	2021	2022	2023
Distrito de Magude	74	76	76	93	93	55	57	57	31	31
P. A. de Magude	41	41	41	79	79	27	27	27	17	17
P. A. de Mapulaguene	8	8	8	3	3	8	8	8	6	3
P. A. de Motaze	13	15	15	6	6	8	10	10	6	6
P. A. de Mahel	8	8	8	2	2	8	8	8	5	2
P. A. de Panjane	4	4	4	3	3	4	4	4	3	3

Fonte: SDSMAS- Serviço Distrital de Saúde, Mulher e Acção Social de Magude

Quadro 6.3 - Serviço Materno Infantil, Distrito de Magude, 2019-2023

Unidade Territorial	1.ªs Consultas pré-natais					Partos institucionais				
	2019	2020	2021	2022*	2023	2019	2020	2021	2022	2023
Distrito de Magude	2 986	2 883	3 752	3 216	3 847	1 977	1 901	2 557	3 167	...
P. A. de Magude	1 964	1 945	2 612	1 383	1 337	1 796	2 168	...
P. A. de Mapulaguene	96	131	201	68	62	110	159	...
P. A. de Motaze	386	377	401	267	288	325	403	...
P. A. de Mahel	229	247	328	144	134	166	170	...
P. A. de Panjane	311	183	210	115	80	160	267	...

Continua

Quadro 6.3 Serviço Materno Infantil, Distrito de Magude, 2019-2023

Continuação

Unidade Territorial	Consultas pós-parto				
	2019	2020	2021	2022	2023
Distrito de Magude	1 994	1 918	2 538	3 167	3 147
P. A. de Magude	1 388	1345	1 782	2 168	...
P. A. de Mapulaguene	67	59	108	159	...
P. A. de Motaze	267	288	325	403	...
P. A. de Mahel	143	139	167	170	...
P. A. de Panjane	129	87	156	267	...

Fonte: SDSMAS- Serviço Distrital de Saúde, Mulher e Acção Social de Magude

Quadro 6.4 – Pessoal do Sistema Nacional de Saúde por Categoria, segundo posto administrativo. Distrito de Magude, 2019-2023

Unidade Territorial	Médicos					Técnicos Superiores				
	2019	2020	2021	2022	2023	2019	2020	2021	2022	2023
Distrito de Magude	4	4	4	3	3	7	13	13	9	8
P. A. de Magude	4	4	4	3	3	7	13	13	9	8
P. A. de Mapulaguene	-	-	-	-	-	-	-	-	-	-
P. A. de Motaze	-	-	-	-	-	-	-	-	-	-
P. A. de Mahel	-	-	-	-	-	-	-	-	-	-
P. A. de Panjane	-	-	-	-	-	-	-	-	-	-

Continua

Quadro 6.4 – Pessoal do Sistema Nacional de Saúde por Categoria, segundo posto administrativo. Distrito de Magude, 2019-2023

Continuação

Unidade Territorial	Técnicos Médios					Enfermeiros				
	2019	2020	2021	2022	2023	2019	2020	2021	2022	2023
Distrito de Magude	69	129	123	125	112	22	23	34	23	56
P. A. de Magude	52	112	104	104	92	15	16	27	16	50
P. A. de Mapulaguene	3	3	3	3	3	2	2	2	2	1
P. A. de Motaze	6	6	8	8	9	2	2	2	2	2
P. A. de Mahel	5	5	4	6	3	2	2	2	2	2
P. A. de Panjane	3	3	4	4	5	1	1	1	1	1

Continua

Quadro 6.4 – Pessoal do Sistema Nacional de Saúde por Categoria, segundo posto administrativo. Distrito de Magude , 2019-2023

Continuação

Unidade Territorial	Técnicos Básicos				
	2019	2020	2021	2022	2023
Distrito de Magude	3	1	1	4	4
P. A. de Magude	3	1	1	4	4
P. A. de Mapulaguene	-	-	-	-	-
P. A. de Motaze	-	-	-	-	-
P. A. de Mahel	-	-	-	-	-
P. A. de Panjane	-	-	-	-	-

Fonte: SDSMAS- Serviço Distrital de Saúde, Mulher e Acção Social de Magude

Quadro 6.4.1 – Profissional de saúde por 1000 Habitantes. Distrito de Magude, 2019-2023

Indicador	2019	2020	2021	2022	2023
Médico/1000 hab.	0,01	0,05	0,05	0,04	0,04
Enfermeiro/1000 hab.	0,32	0,32	0,45	0,29	0,69

Fonte: SDSMAS- Serviço Distrital de Saúde, Mulher e Acção Social de Magude

Quadro 6.5 – Vacinas Administradas no Âmbito do Programa Alargado de Vacinação, por tipo, segundo posto administrativo. Distrito de Magude, 2019-2023

Unidade Territorial	BCG					DPT/Hep. B 3ª DOSE				
	2019	2020	2021	2022	2023	2019	2020	2021	2022	2023
Distrito de Magude	2060	1967	2595	3 185	3 106	2710	2635	3425	3 426	3 330
P. A. de Magude	1421	1390	1772	2 168	2 177	1841	1904	2477	2 272	2 164
P. A. de Mapulaguene	68	63	109	168	174	98	47	123	184	224
P. A. de Motaze	288	292	372	403	336	342	347	446	489	472
P. A. de Mahel	156	135	180	175	141	202	176	178	227	195
P. A. de Panjane	127	87	162	271	278	227	161	201	254	275

Continua

Quadro 6.5 – Vacinas Administradas no Âmbito do Programa Alargado de Vacinação, por tipo, segundo posto administrativo. Distrito de Magude, 2019-2023

Continuação

Unidade Territorial	SARAMPO (VAS1)					SARAMPO (VAS2)				
	2019	2020	2021	2022	2023	2019	2020	2021	2022	2023
Distrito de Magude	2721	2535	3463	3 233	3 410	2365	2396	3086	2 983	3 011
P. A. de Magude	1855	1831	2552	2 130	2 250	1699	1770	2320	2 006	1 985
P. A. de Mapulaguene	133	47	122	226	236	76	47	94	165	198
P. A. de Motaze	341	331	453	459	436	291	268	416	415	400
P. A. de Mahel	202	164	161	192	203	161	133	118	174	179
P. A. de Panjane	190	162	175	226	285	138	178	138	223	249

Fonte: SDSMAS- Serviço Distrital de Saúde, Mulher e Acção Social de Magude

Quadro 6.5.1 – Taxa de Cobertura do Programa Alargado de Vacinação, por tipo de vacina administrada. Distrito De Magude , 2019-2023

Vacinas	2019	2020	2021	2022	2023	
BCG		101,0	93,0	110,0	128,0	134,0
DPT 1 +HB		121,0	108,0	126,0	137,0	139,0
SARAMPO (VAS1)		133,0	119,0	146,0	130,0	134,7
SARAMPO (VAS2)		116,0	113,0	131,0	125,0	125,9

Fonte: SDSMAS- Serviço Distrital de Saúde, Mulher e Acção Social de Magude

7. ACÇÃO SOCIAL

Quadro 7.1 Atendimento infantil público e comunitário por sexo segundo posto administrativo. Distrito de Magude, 2019-2023

Unidade Territorial	Infantários/escolinhas				
	2019	2020	2021	2022	2023
Distrito de Magude	-	-	-	-	-
P. A. de Magude	-	-	-	-	-
P. A. de Mapulaguene	-	-	-	-	-
P. A. de Motaze	-	-	-	-	-
P. A. de Mahel	-	-	-	-	-
P. A. de Panjane	-	-	-	-	-

Continua

Quadro 7.1 - Atendimento infantil público e comunitário por sexo segundo posto administrativo. Distrito de Magude, 2019-2023

Continuação

Unidade Territorial	Crianças atendidas									
	HM	M	HM	M	HM	M	HM	M	HM	M
	2019		2020		2021		2022		2023	
Distrito de Magude	-	-	-	-	-	-	-	-	-	-
P. A. de Magude	-	-	-	-	-	-	-	-	-	-
P. A. de Mapulaguene	-	-	-	-	-	-	-	-	-	-
P. A. de Motaze	-	-	-	-	-	-	-	-	-	-
P. A. de Mahel	-	-	-	-	-	-	-	-	-	-
P. A. de Panjane	-	-	-	-	-	-	-	-	-	-

Fonte: SDSMAS- Serviço Distrital de Saúde, Mulher e Acção Social de Magude

Quadro 7.2 - Atendimento infantil privado por sexo segundo posto administrativo. Distrito de Magude, 2019-2023

Posto administrativo	Infantários/escolinhas				
	2019	2020	2021	2022	2023
Distrito de Magude	-	-	-	1	-
P. A. de Magude	-	-	-	1	-
P. A. de Mapulaguene	-	-	-	-	-
P. A. de Motaze	-	-	-	-	-
P. A. de Mahel	-	-	-	-	-
P. A. de Panjane	-	-	-	-	-

Continua

Quadro 7.2 - Atendimento infantil privado por sexo segundo posto administrativo. Distrito de Magude, 2019-2023

Continuação

Posto administrativo	Crianças atendidas									
	HM	M	HM	M	HM	M	HM	M	HM	M
	2019		2020		2021		2022		2023	
Distrito de Magude	-	-	-	-	-	-	-	95	-	-
P. A. de Magude	-	-	-	-	-	-	-	95	-	-
P. A. de Mapulaguene	-	-	-	-	-	-	-	-	-	-
P. A. de Motaze	-	-	-	-	-	-	-	-	-	-
P. A. de Mahel	-	-	-	-	-	-	-	-	-	-
P. A. de Panjane	-	-	-	-	-	-	-	-	-	-

Fonte: SDSMAS- Serviço Distrital de Saúde, Mulher e Acção Social de Magude

Quadro 7.3 - Atendimento infantil público, comunitário e privado por sexo segundo postoadministrativo. Distrito de Magude, 2019-2023

Posto Administrativo	Infantários/escolinhas				
	2019	2018	2021	2022	2023
Distrito de Magude	-	-	-	1	-
P. A. de Magude	-	-	-	1	-
P. A. de Mapulaguene	-	-	-	-	-
P. A. de Motaze	-	-	-	-	-
P. A. de Mahel	-	-	-	-	-
P. A. de Panjane	-	-	-	-	-

Continua

Quadro 7.3 - Atendimento infantil público, comunitário e privado por sexo segundo posto administrativo. Distrito de Magude, 2019-2023

Continuação

Posto Administrativo	Crianças atendidas									
	HM	M	HM	M	HM	M	HM	M	HM	M
	2019		2020		2021		2022		2023	
Distrito de Magude	-	-	-	-	-	-	-	95	-	-
P. A. de Magude	-	-	-	-	-	-	-	95	-	-
P. A. de Mapulaguene	-	-	-	-	-	-	-	-	-	-
P. A. de Motaze	-	-	-	-	-	-	-	-	-	-
P. A. de Mahel	-	-	-	-	-	-	-	-	-	-
P. A. de Panjane	-	-	-	-	-	-	-	-	-	-

Fonte: SDSMAS- Serviço Distrital de Saúde, Mulher e Acção Social de Magude

8. AGRICULTURA, PRODUÇÃO ANIMAL E ACTIVIDADES DOS SERVIÇOS RELACIONADOS

Quadro 8.1 - Associações e Extensionistas, segundo posto administrativo. Distrito de Magude, 2019-2023

Unidade Territorial	Associações				
	2019	2020	2021	2022*	2023
Distrito de Magude	28	43	48	51	53
P. A. de Magude	17	19	24	32	34
P. A. de Mapulaguene	2	8	8	5	5
P. A. de Motaze	3	6	6	4	4
P. A. de Mahel	3	4	4	3	3
P. A. de Panjane	3	6	6	7	7

Continua

Quadro 8.1 - Associações e Extensionistas, segundo posto administrativo. Distrito de Magude, 2019-2023

Continuação

Unidade Territorial	Extensionistas									
	2019		2020		2021		2022*		2023	
	M	HM	M	MH	M	MH	M	MH	M	MH
Distrito de Magude	4	8	3	7	11	32	7	28	7	27
P. A. de Magude	3	4	2	3	10	20	7	26	7	18
P. A. de Mapulaguene	-	1	-	1	-	3	-	3	-	2
P. A. de Motaze	1	1	1	1	1	3	-	3	-	1
P. A. de Mahel	-	1	-	1	-	3	-	3	-	2
P. A. de Panjane	-	1	-	1	-	3	-	3	-	4

Fonte: SDAE - Serviço Distrital de Actividade Económicas de Magude

Quadro 8.2 - Agricultores assistidos, segundo posto administrativo. Distrito de Magude, 2019-2023

Unidade Territorial	Agricultores Assistidos									
	2019		2020		2021		2022		2023	
	M	MH	M	MH	M	MH	M	MH	M	MH
Distrito de Magude	4 307	5 713	4 800	6 756	4 409	6 299	5887	6299	1 897	4 745
P. A. de Magude	2 472	3 514	2 440	3 469	2 531	3 874	2 531	3874	742	1 661
P. A. de Mapulaguene	136	175	200	311	139	193	139	193	207	552
P. A. de Motaze	729	864	1270	1685	746	953	746	953	212	568
P. A. de Mahel	327	394	410	615	335	434	335	434	277	740
P. A. de Panjane	643	766	480	676	658	845	658	845	459	1 224

Fonte: SDAE - Serviço Distrital de Actividades Económicas de Magude

Quadro 8.3 – Efectivos Bovino, segundo posto administrativo Distrito de Magude, 2019-2023

Unidade Territorial	2019	2020	2021	2022	2023
Distrito de Magude	98 991	101 250	102 384	103 487	106 592
P. A. de Magude	34 998	35 512	36 198	36 297	37 219
P. A. de Mapulaguene	9 021	9 392	9 330	9 600	10 013
P. A. de Motaze	24 813	25 864	25 663	26 435	26 197
P. A. de Mahel	16 406	16 471	16 968	16 835	17 832
P. A. de Panjane	13 753	14 011	14 224	14 320	15 331

Fonte: SDAE - Serviço Distrital de Actividades Económicas de Magude

9. AQUACULTURA

Quadro 9.1 - Tanques construídas e povoados, segundo posto administrativo. Distrito de Magude, 2019 -2023

	Tanques construídos				
	2019	2020	2021	2022	2023
Distrito de Magude	1	-	-	-	-
P. A. de Magude	-	-	-	-	-
P. A. de Mapulaguene	-	-	-	-	-
P. A. de Motaze	-	-	-	-	-
P. A. de Mahel	1	-	-	-	-
P. A. de Panjane	-	-	-	-	-

Continua

Quadro 9.1 - Tanques construídas e povoados, segundo posto administrativo. Distrito de Magude, 2019 -2023

Continuação

	Tanques povoados				
	2019	2020	2021	2022	2023
Distrito de Magude	-	-	-	-	-
P. A. de Magude	-	-	-	-	-
P. A. de Mapulaguene	-	-	-	-	-
P. A. de Motaze	-	-	-	-	-
P. A. de Mahel	-	-	-	-	-
P. A. de Panjane	-	-	-	-	-

Fonte: SDAE - Serviço Distrital de Actividades Económicas de Magude

Quadro 9.2 -Gaiolas construídas e povoados, segundo posto administrativo. Distrito de Magude, 2019 -2023

	Gaiolas construídas				
	2019	2020	2021	2022	2023
Distrito de Magude	2	16	4	4	4
P. A. de Magude	2	16	4	4	4
P. A. de Mapulaguene	-	-	-	-	-
P. A. de Motaze	-	-	-	-	-
P. A. de Mahel	-	-	-	-	-
P. A. de Panjane	-	-	-	-	-

Continua

Quadro 9.2 - Gaiolas construídas e povoados, segundo posto administrativo. Distrito de Magude, 2019 -2023

Continuação

	Gaiolas povoadas				
	2019	2020	2021	2022*	2023
Distrito de Magude	2	16	4	4	4
P. A. de Magude	2	16	4	4	4
P. A. de Mapulaguene	-	-	-	-	-
P. A. de Motaze	-	-	-	-	-
P. A. de Mahel	-	-	-	-	-
P. A. de Panjane	-	-	-	-	-

Fonte: SDAE - Serviço Distrital de Actividades Económicas de Magude

Quadro 9.3 - Associações e empresas de aquacultura, segundo posto administrativo. Distrito de Magude, 2019 -2023

	Associações de piscicultores				
	2019	2020	2021	2022	2023
Distrito de Magude	2	2	2	2	2
P. A. de Magude	-	-	-	-	-
P. A. de Mapulaguene	-	-	-	-	-
P. A. de Motaze	-	-	-	-	-
P. A. de Mahel	-	-	-	-	-
P. A. de Panjane	-	-	-	-	-

Continua

Quadro 9.3 - Associações e empresas de aquacultura, segundo posto administrativo. Distrito de Magude, 2019 -2023

Continuação

	Empresas de aquacultura				
	2019	2020	2021	2022	2023
Distrito de Magude	-	-	-	-	-
P. A. de Magude	-	-	-	-	-
P. A. de Mapulaguene	-	-	-	-	-
P. A. de Motaze	-	-	-	-	-
P. A. de Mahel	-	-	-	-	-
P. A. de Panjane	-	-	-	-	-

Fonte: SDAE - Serviço Distrital de Actividades Económicas de Magude

Quadro 9.4 - Piscicultores e aquacultores, segundo posto administrativo. Distrito de Magude, 2019-2023

Unidade Territorial	Piscicultores									
	2019		2020		2021		2022		2023	
	H	M	H	M	H	M	H	M	H	M
Distrito de Magude	-	-	1	15	-	15	15	-
P. A. de Magude	-	-	-	15	-	15	15	-
P. A. de Mapulaguene	-	-	-	-	-	-	-	-
P. A. de Motaze	-	-	-	-	-	-	-	-
P. A. de Mahel	-	-	1	-	1	-	-	-
P. A. de Panjane	-	-	-	-	-	-	-	-

Continua

Quadro 9.4 - Piscicultores e aquacultores, segundo posto administrativo. Distrito de Magude, 2019-2023

Continuação

Unidade Territorial	Aquicultores									
	2019		2020		2021		2022		2023	
	H	M	H	M	H	M	H	M	H	M
Distrito de Magude	1	2	1	2	1	2	1	2
P. A. de Magude	-	1	-	1	0	1	0	1
P. A. de Mapulaguene	-	-	-	-	-	-	-	-
P. A. de Motaze	-	-	-	-	-	-	-	-
P. A. de Mahel	1	1	1	1	1	1	1	1
P. A. de Panjane	-	-	-	-	-	-	-	-

Fonte: SDAE - Serviço Distrital de Actividades Económicas de Magude

Quadro9.5 - Produção de peixe (Toneladas) segundo posto administrativo. Distrito de Magude, 2019-2023

Unidade Territorial	Produção (t)				
	2019	2020	2021	2022	2023
Distrito de Magude	27,5	29	46	57	...
P. A. de Magude	13,5	14,2	23	23	...
P. A. de Mapulaguene	4	4,2	7	7	...
P. A. de Motaze	4	4,2	7	7	...
P. A. de Mahel	1	1,1	6	6	...
P. A. de Panjane	5	5,3	3	3	...

Fonte: SDAE - Serviço Distrital de Actividades Económicas de Magude

10. TURISMO

Quatro 10.1 – Estabelecimentos Hoteleiros, segundo posto administrativo. Distrito de Magude, 2019-2023

Unidade Territorial	Nº de Estabelecimentos hoteleiros				
	2019	2020	2021	2022	2023
Província de Maputo
Distrito Magude	94	94	94	94	...
P. A. de Magude	92	92	92	92	...
P. A. de Mapulaguene	2	2	2	2	...
P. A. de Motaze	-	-	-	-	...
P. A. de Mahel	-	-	-	-	...
P. A. de Panjane	-	-	-	-	...

Continua

10.1 – Estabelecimentos Hoteleiros, segundo posto administrativo. Distrito de Magude, 2019-2023

Continuação

Unidade Territorial	Nº de quartos				
	2019	2020	2021	2022	2023
Província de Maputo
Distrito Magude	87	66	87	64	...
P. A. de Magude	71	66	71	71	...
P. A. de Mapulaguene	16	-	16	16	...
P. A. de Motaze	-	-	-	-	...
P. A. de Mahel	-	-	-	-	...
P. A. de Panjane	-	-	-	-	...

Continua

10.1 – Estabelecimentos Hoteleiros, segundo posto administrativo. Distrito de Magude, 2019-2023

Continuação

Unidade Territorial	Nº de camas				
	2019	2020	2021	2022	2023
Província de Maputo
Distrito Magude	114	103	114	97	...
P. A. de Magude	108	103	108	108	...
P. A. de Mapulaguene	6	-	6	6	...
P. A. de Motaze	-	-	-	-	...
P. A. de Mahel	-	-	-	-	...
P. A. de Panjane	-	-	-	-	...

Fonte: SDAE-Serviço Distrital de Actividades Económicas de Magude

11. FINANÇAS PÚBLICAS

Quadro 11.1 – Mapa de Execução Orçamental do Distrito de Magude, 2019-2023

Valores em (10³)

Período		2019	2020	2021	2022	2023
Receitas Arrecadadas						
1 Total de Fontes de Recurso de Receitas		38 833 581,12	37 777 006,87	42 461 400,36	53 918 750,54	44 794 121,93
Orçamento do Estado	Despesas Correntes (funcionamento)	29 054 337,67	27 573 568,96	30 794 498,08	39 607 413,38	37 667 877,72
	Despesas de Investimento	6 082 611,81	6 281 413,80	6 077 232,77	6 758 766,37	0,00
Receitas Arrecadadas	Próprias	3 479 731,64	3 744 424,11	5 343 374,51	7 251 365,79	6 923 784,21
	Consignadas	216 900,00	177 600,00	246 295,00	301 205,00	202 460,00
Despesas Realizadas						
2 Total de Despesas Realizadas		38 833 581,12	37 777 006,87	42 461 400,36	53 918 750,54	44 794 121,93
2.1 Despesa Realizada de Funcionamento		32 750 969,31	31 495 593,07	36 384 167,59	47 159 984,17	44 794 121,93
Fontes de Recurso para Funcionamento	Despesas Corrente (funcionamento)	29 054 337,67	27 573 568,96	30 794 498,08	39 607 413,38	37 667 877,72
	Próprias	3 479 731,64	3 744 424,11	5 343 374,51	7 251 365,79	6 923 784,21
	Consignadas	216 900,00	177 600,00	246 295,00	301 205,00	202 460,00
2.2 Despesa Realizada de Investimento		6 082 611,81	6 281 413,80	6 077 232,77	6 758 766,37	0,00
Fontes de Recurso para Investimento	Despesas de Investimento	6 082 611,81	6 281 413,80	6 077 232,77	6 758 766,37	0,00
	Próprias	0,00	0,00	0,00	0,00	0,00
	Consignadas	0,00	0,00	0,00	0,00	0,00

Fonte: Secretaria Distrital de Magude

12. INSTITUIÇÕES FINANCEIRAS E MEIOS DE PAGAMENTO

Quadro 12.1 Instituições financeiras. Distrito de Magude, 2019-2023

Instituições Financeiras	Distrito de Magude				
	2019	2020	2021	2022	2023
Número de Balcões	1	1	1	1	1
Coop de Crédito	-	-	-	...	1
Instituições de Micro Finanças	2	2	1
Outros	-	-	-	...	-

Continua

Quadro 12.1 Instituições financeiras. Distrito de Magude, 2019-2023

Continuação

Instituições Financeiras	Província de Maputo				
	2019	2020	2021	2022	2023
Número de Balcões	77	73	...	69	71
Coop de Crédito	-	-	18
Instituições de Micro Finanças	9	-	505
Outros	-	-	-

Fonte: Banco de Moçambique

Quadro 12.2 Meios de Pagamento (ATM's e POS's). Distrito de Magude, 2019-2023

Meios de Pagamento	Distrito de Magude				
	2019	2020	2021	2022	2023
ATM's	2	2	2	2	2
POS's	71	76	71	60	15

Continua

Quadro 12.2 Meios de Pagamento (ATM's e POS's). Distrito de Magude, 2019-2023

Continuação

Meios de Pagamento	Província de Maputo				
	2019	2020	2021	2022	2023
ATM's	235	225	216	209	194
POS's	5 673	5 759	6 087	6 081	5 664

Fonte: Banco de Moçambique

13. GLOSSÁRIO

Agricultores assistidos: conjunto de produtores agrícolas abrangidos pelos serviços de extensão. Portanto, camponeses que, periodicamente, lhes são transmitidas técnicas melhoradas de produção, pelo extensionista.

Aquacultura: actividade que consiste na criação de espécies aquáticas em ambiente controlado, a fim de gerar renda e alimento.

Associação agrária – É uma organização de camponeses ou produtores agrícolas ou agro-pecuários orientados à satisfação dos interesses comuns, ligados com a produção, processamento e comercialização de produtos agro-pecuários. A associação pode ser ou não registada legalmente.

Consultas de 0 – 4 anos: atenção e episódios agudos e crónicos, assim com a coordenação e acompanhamento efectivo aos problemas de desenvolvimento da criança. Tem como componentes:

- Supervisão da saúde;
- Avaliação do crescimento e desenvolvimento;
- Avaliação psicossocial da criança e da família e;
- Imunização.

Consultas pós-parto: consultas feitas a uma mulher que acaba de dar, não importa se deu ou não o parto na unidade hospitalar.

Consultas pré-natais: acompanhamento feito a uma gestante desde o momento que confirma a gravidez até o período do parto. É realizado mensalmente.

Densidade populacional (demográfica): medida expressa pela relação entre a população e a superfície do território, geralmente aplicada a seres humanos. É expressa em habitantes por quilómetros quadrados (hab./km²).

Extensionista- individuo com formação média/superior em agropecuária que garante a transmissão, de forma contínua, de informações úteis aos produtores agropecuários, com intuito de adquirirem capacidades e atitudes necessárias para a produção agrária.

Partos institucionais: partos realizados nas unidades hospitalares.

Rácio alunos/Professor- média de alunos assistidos por um professor.

Receita Consignada: receita pública proveniente de tributos- impostos, taxas ou contribuições especiais- estabelecido em dispositivo legal que a vincula na totalidade, ou em parte, a um ou mais objectivos específicos.

Sistema de abastecimento de água: equipamento instalado para captação, tratamento e distribuição de água para o consumo doméstico.

Saúde materno-infantil: conjunto de cuidados e acompanhamentos feitos a partir da gravidez até os cuidados da criança até aos 14 anos.



INSTITUTO NACIONAL DE ESTATÍSTICA

Delegação Provincial de Maputo
Rua da Agricultura, nº185, Cidade da Matola, Maputo

Tel: 87 507 4791