

# ESTATÍSTICAS DO DISTRITO NAMAACHA

**2019 - 2023**



INSTITUTO NACIONAL DE ESTATÍSTICA





INSTITUTO NACIONAL DE ESTATÍSTICA  
DELEGAÇÃO PROVINCIAL DE MAPUTO

# **Estatísticas do Distrito de Namaacha**

**2019 - 2023**

**Junho de 2023**

## **Presidência**

Eliza Mónica Ana Magaua

**Presidente**

## **FICHA TÉCNICA**

### **Título**

Estatísticas do Distrito de Namaacha, 2019 - 2023

### **Editor**

Instituto Nacional de Estatística  
Direcção de Integração, Coordenação e Relações Externas  
Av. 24 de Julho, nº 1 989, CP 493, 4º Andar  
Maputo - Moçambique  
*e-mail:* info@ine.gov.mz  
*web:* www.ine.gov.mz

### **Produção**

Ana Paula Dava

### **Delegação Provincial de Maputo**

Simão Henrique Buque (Delegado)  
Santos Francisco Joaquim Júnior (Coordenador Provincial)  
Domingas Lange (Coordenador Provincial Adjunto)

### **Coordenação Nacional**

Ernesto da Silva Samo (Director Nacional Adjunto da DCNIG-  
Direcção de Contas Nacionais e Indicadores Globais)  
Paulo Lipanga (Director Nacional Adjunto da DICRE- Direcção de  
Integração, Coordenação e Relações Externas)

### **Pontos Focais do Distrito**

Porta Muzeia, Edmundo Alberto Chissano

### **Pontos Focais Postos Administrativos**

Dulce Augusto Timane, Cítia José Muchavaira,  
Orlando Manuel Pedro, Milton Cesar Manjate

### **Controlo de Qualidade:**

Cipriano Cláudio (Director da DCNIG)  
Pedro Duce (Director DEMOVIS- Direcção de Estatísticas  
Demográficas, Vitais e Sociais)  
Ernesto da Silva Samo (Director Nacional Adjunto da DCNIG)  
Paulo Lipanga (Director Nacional Adjunto da DICRE)  
Simão Henrique Buque (Delegado)

### **Design e Grafismo**

Mário Chivambo

### **Difusão**

Instituto Nacional de Estatística  
Departamento de Difusão da Direcção de  
Integração, Coordenação e Relações Externas do  
INE (DICRE)

Disponível em formato digital no website do INE

## **Sinais Convencionais**

- .. Categoria não aplicável
- ... Dados não disponíveis à data da publicação
- 0 Dado muito menor que a unidade de medida usada
- \* Dado rectificado
- Resultado nulo

## **Siglas e Abreviaturas**

<b>BCG</b>	Bacilo Calmentt Guerin
<b>DPINE</b>	Delegação Provincial do INE
<b>DTP</b>	Difteria Pertussis Tétano
<b>EPC</b>	Escola Primária Completa
<b>EP1</b>	Escola Primária do 1º Grau
<b>EP2</b>	Escola Primária do 2º Grau
<b>ESG1</b>	Escola Secundária Geral do 1º Ciclo
<b>ESG2</b>	Escola Secundária Geral do 2º Ciclo
<b>INE</b>	Instituto Nacional de Estatística
<b>VAS1</b>	Vacinação Anti Sarampo 1ª dose
<b>VAS2</b>	Vacinação Anti Sarampo 2ª dose

## **PREFÁCIO**

A crescente procura de informação estatística sobre o Distrito como polo de desenvolvimento, impõe novos desafios ao INE, de produzir estatísticas daquele nível territorial.

É neste quadro, que o INE decidiu criar uma unidade de Estatísticas Territoriais, com a responsabilidade de produzir estatísticas que respondessem àquela necessidade de informação.

Com o espírito comum de participar no desenvolvimento do Distrito, foram realizadas diversas acções e, em Maio de 2010, foi lançada a 1.ª Edição da Publicação Estatísticas Territoriais, apresentando dados básicos sobre o perfil da realidade sociodemográfica e económica do distrito.

Prosseguindo acções com vista à melhoria de qualidade dos serviços, foi feita uma revisão dos dados, para além do acréscimo de dados e extensão da série para cinco anos, 2019 – 2023. A presente publicação, foi elaborada mediante o levantamento das necessidades estatísticas do distrito e da informação estatística disponível.

Como qualquer obra, a Publicação Estatísticas Territoriais está sujeita a críticas e sugestões, as quais o INE acolhe e agradece, pois servirão para melhorar futuras edições.

O INE agradece, em especial, todas as entidades que directa ou indirectamente contribuíram na elaboração desta edição e, convida os utilizadores a visitar o seu sítio em [www.ine.gov.mz](http://www.ine.gov.mz), ou os seus centros de documentação, na sua sede, em Maputo e em todas as suas delegações provinciais.

Maputo, Junho de 2024

A Presidente

Eliza Mónica Ana Magaua

## Índice Geral

1.DADOS GERAIS.....	8
2.TERRITORIO E CLIMA.....	9
3.POPULAÇÃO.....	10
4.ABASTECIMENTO DE ÁGUA.....	13
5.EDUCAÇÃO.....	15
6.SAÚDE.....	20
7.ACÇÃO SOCIAL.....	22
8.AGRICULTURA, PRODUÇÃO ANIMAL E SERVIÇOS RELACIONADOS.....	25
9.AQUACULTURA.....	26
10.TURISMO.....	27
11.FINANÇAS PÚBLICAS.....	29
12.INSTITUIÇÕES FINANCEIRAS E MEIOS DE PAGAMENTO.....	30
13.GLOSSÁRIO.....	31

## 1. DADOS GERAIS

Descrição	Distrito	Província	Distr./Prov. (%)
<b>Território, população e outras características</b>			
Área (km <sup>2</sup> )	2 144	26 058	8,2
População (hab.)	<b>61,262</b>	<b>2,479,809</b>	2,5
Densidade populacional (hab./km <sup>2</sup> )	28,6	95,2	..
Número médio de membros nos agregados familiares	3,8	4,2	..
Número médio de membros nas habitações particulares	3,4	3,8	..
Taxa de analfabetismo (%)	22,3	12,5	..
<b>Infraestruturas sociais</b>			
Unidades hospitalares	11		
Edifícios escolares	...		
Fontes de água públicas	...		
<b>Economia</b>			
Principais actividades económicas	Cultura de Frutos Tropicais e subtropicais(Bananas e Lichas) Bovinicultura		
Principais produtos produzidos no distrito	Banana, Lichas		

Fonte: SD- Secretaria Distrital

## 2. TERRITORIO E CLIMA

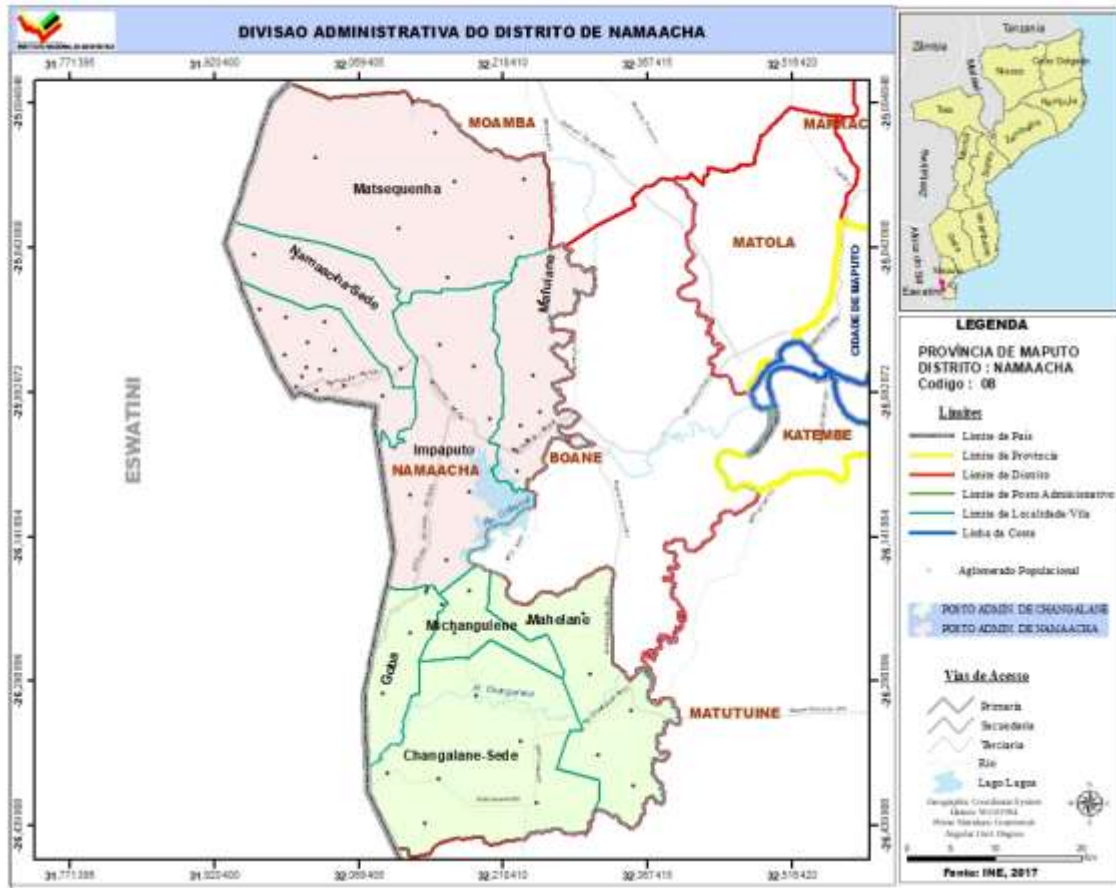

**Quadro 2.1 – Localização Geográfica do Distrito de Namaacha**

Coordenadas	Latitude		Longitude	
	Norte	Sul	Este	Oeste
<b>Limites</b>	Distrito de Moamba	Distrito de Matutuine	Distrito de Boane	Reino de Eswatini e República da África do Sul

Fonte:SD

**Quadro 2.2 - Temperaturas, precipitação e humidade registadas na sede distrital. Distrito de Namaacha, 2019-2023**

Descrição	2019	2020	2021	2022	2023
Temperatura média (°C)	...	...	...	...	...
Temperatura máxima média (°C)	...	...	...	...	...
Temperatura mínima média (°C)	...	...	...	...	...
Temperatura máxima absoluta (°C)	...	...	...	...	...
Temperatura mínima absoluta (°C)	...	...	...	...	...
Precipitação (mm)	...	...	...	...	...
Humidade relativa (%)	...	...	...	...	...

Fonte: SD

### 3. POPULAÇÃO

**Quadro 3.1 - População por sexo, segundo idade. Distrito de Namaacha, 2017 – 2024**

Idade	População por sexo							
	2017		2018		2019		2020	
	M	HM	M	HM	M	HM	M	HM
<b>Total</b>	<b>24,791</b>	<b>47 129</b>	<b>25,795</b>	<b>50,578</b>	<b>26,811</b>	<b>52,649</b>	<b>27,843</b>	<b>54,752</b>
0 - 4	3025	6159	3150	6448	3289	6762	3468	7158
5-9	3300	6694	3380	6870	3444	7012	3472	7081
10-14	2966	5984	3098	6262	3225	6529	3341	6777
15-19	2571	5127	2668	5352	2776	5589	2895	5838
20-24	2352	4462	2429	4644	2500	4829	2571	5020
25-29	2124	3979	2200	4109	2284	4264	2373	4435
30-34	2033	3896	2091	3983	2140	4049	2184	4111
35-39	1699	3351	1801	3533	1897	3697	1984	3842
40-44	1194	2365	1299	2570	1410	2787	1524	3006
45-49	832	1608	887	1723	954	1861	1032	2018
50-54	707	1326	729	1367	748	1405	767	1449
55-59	530	1031	560	1079	596	1132	632	1187
60-64	426	807	438	834	450	861	463	890
65-69	330	578	343	608	356	639	368	669
70-74	232	396	240	409	251	426	263	446
75-79	180	308	179	303	180	302	183	306
80+	289	459	302	484	313	503	323	519

Continua

**Quadro 3.1 - População por sexo, segundo idade. Distrito de Namaacha, 2017 – 2024**

Continuação

Idade	População por sexo							
	2021		2022		2023		2024	
	M	HM	M	HM	M	HM	M	HM
<b>Total</b>	<b>28,892</b>	<b>56,889</b>	<b>29,957</b>	<b>59,059</b>	<b>31,039</b>	<b>61,262</b>	<b>32,138</b>	<b>63,499</b>
0 - 4	3723	7709	4117	8550	4228	8777	4344	9016
5-9	3431	7003	3256	6644	3375	6918	3509	7222
10-14	3446	7002	3540	7206	3620	7382	3684	7523
15-19	3020	6100	3150	6371	3281	6647	3406	6911
20-24	2646	5220	2731	5430	2826	5652	2933	5886
25-29	2461	4614	2543	4793	2618	4972	2689	5154
30-34	2234	4185	2295	4286	2369	4414	2451	4564
35-39	2063	3968	2131	4074	2188	4159	2235	4225
40-44	1635	3216	1741	3408	1839	3582	1931	3740
45-49	1118	2190	1211	2374	1311	2569	1418	2775
50-54	794	1509	834	1593	886	1702	949	1831
55-59	666	1239	694	1284	715	1323	733	1359
60-64	481	923	504	961	532	1005	565	1054
65-69	380	697	390	723	401	748	412	772
70-74	276	469	288	494	300	519	311	545
75-79	186	312	192	320	199	332	208	346
80+	333	534	342	548	350	561	359	575

Fonte: INE - Instituto Nacional de Estatística, Projecções da População 2017 – 2050

**Quadro 3.2 - População, segundo idades seleccionadas. Distrito de Namaacha, 2017 – 2024**

Idades seleccionadas	População por sexo							
	2017		2018		2019		2020	
	M	HM	M	HM	M	HM	M	HM
0	459	928	777	1,616	794	1,651	818	1,699
1 - 4	2567	5232	2373	4832	2495	5111	2650	5459
0-14	9291	18837	9629	19580	9958	20303	10281	21015
15-24	4923	9588	5096	9995	5276	10418	5465	10859
15-44	11974	23180	12487	24191	13006	25216	13531	26253
15-49	12806	24788	13374	25914	13960	27076	14562	28271
15-64	14469	27952	15102	29194	15753	30475	16425	31797
50-64	707	1326	729	1367	748	1405	767	1449
55 e +	1987	3579	2063	3717	2145	3864	2232	4017
65 e +	1031	1742	1065	1804	1100	1870	1137	1940
75 e +	469	767	481	786	493	805	506	825
5 - 10	3928	7966	4035	8198	4118	8380	4163	8484
6	667	1353	683	1390	696	1418	698	1423
6 - 11	3866	7831	3988	8093	4094	8325	4177	8508
11 - 12	1203	2427	1258	2543	1311	2657	1356	2753
12 - 14	1726	3479	1805	3644	1887	3814	1968	3986
13-15	1677	3377	1752	3533	1831	3698	1913	3868
15 - 17	1578	3170	1645	3313	1718	3463	1793	3619
16-17	1036	2078	1079	2171	1126	2269	1175	2371
18	500	992	516	1034	536	1080	559	1128
18 e +	13,922	26,524	14,521	27,685	15,136	28,883	15,769	30,118

Continua

**Quadro 3.2 - População, segundo idades seleccionadas. Distrito de Namaacha, 2017 – 2024**

Continuação

Idades seleccionadas	População por sexo							
	2021		2022		2023		2024	
	M	HM	M	HM	M	HM	M	HM
0	841	1,747	864	1,795	888	1,842	911	1,890
1 - 4	2882	5962	3253	6756	3340	6935	3433	7126
0-14	10600	21714	10913	22400	11223	23077	11536	23760
15-24	5666	11319	5880	11800	6108	12298	6340	12797
15-44	14059	27302	14590	28361	15121	29426	15645	30480
15-49	15177	29492	15801	30735	16433	31995	17063	33256
15-64	17118	33163	17833	34574	18566	36025	19310	37500
50-64	794	1509	834	1593	886	1702	949	1831
55 e +	2321	4173	2409	4330	2498	4488	2589	4652
65 e +	1174	2012	1212	2085	1251	2160	1291	2239
75 e +	519	846	533	868	550	893	568	921
5 - 10	4137	8442	3979	8120	4110	8422	4246	8732
6	679	1386	625	1276	509	1032	813	1690
6 - 11	4222	8611	4197	8570	4039	8249	4170	8551
11 - 12	1391	2829	1424	2900	1457	2973	1486	3037
12 - 14	2040	4140	2101	4271	2153	4382	2202	4490
13-15	1993	4039	2066	4193	2127	4324	2178	4435
15 - 17	1872	3783	1953	3952	2033	4123	2105	4276
16-17	1226	2477	1280	2589	1334	2704	1387	2817
18	583	1177	608	1229	634	1283	662	1340
18 e +	16,421	31,392	17,092	32,706	17,784	34,062	18,496	35,462

Fonte: INE - Instituto Nacional de Estatística, Projecções da População 2017-2050

**Gráfico 3.1 - Pirâmide da População. Distrito de Namaacha, 2023**

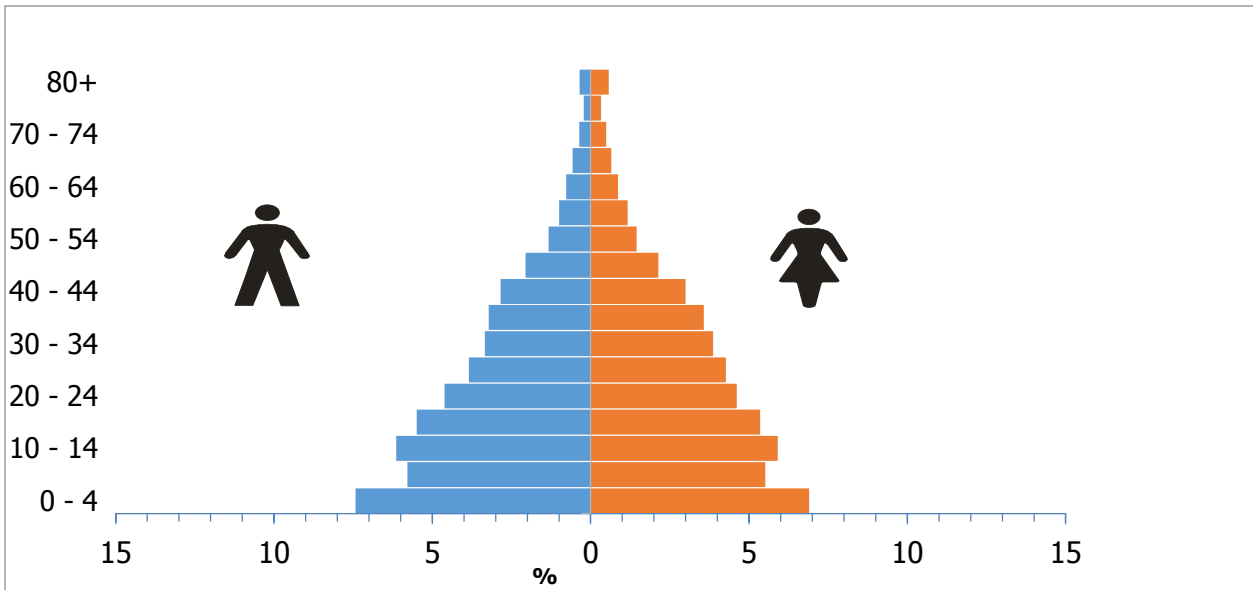

Fonte: INE - Instituto Nacional de Estatística, Projeções da População 2017-2050

## 4. ABASTECIMENTO DE ÁGUA

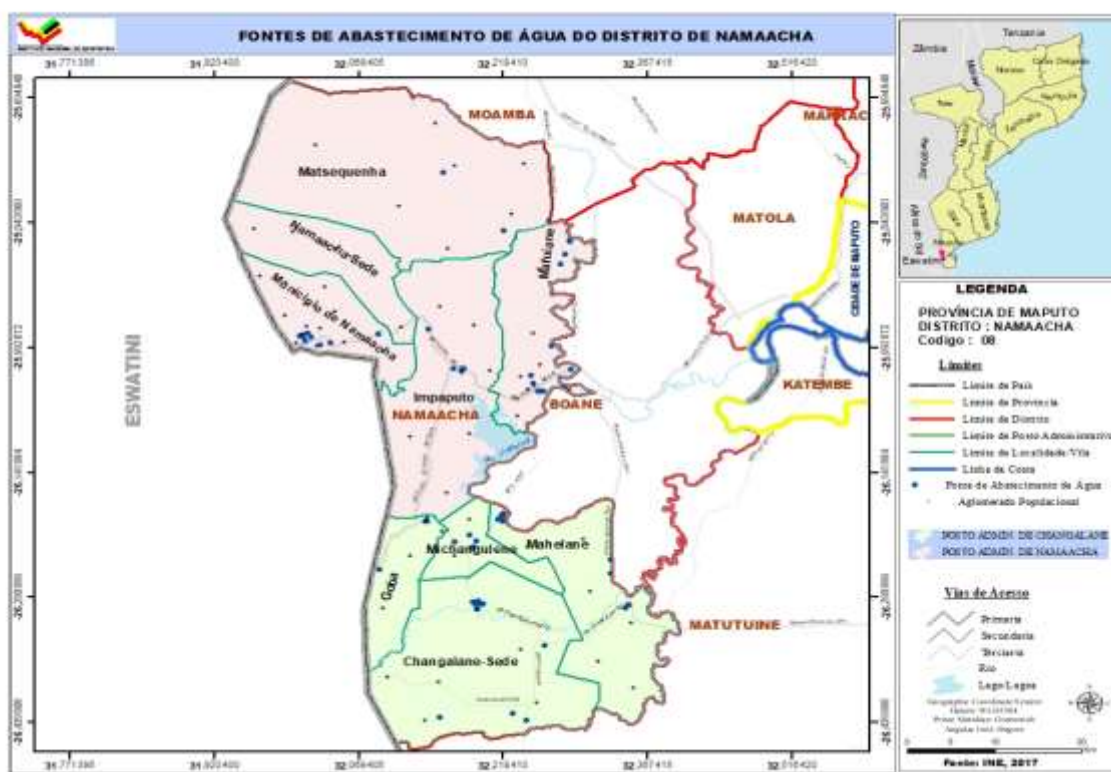

**Quadro 4.1 - Abastecimento de água. Distrito de Namaacha, 2019-2023**

Descrição	2019	2020	2021	2022	2023(a)
Fontes de água	141	141	138	130	140
População servida	52 649	54 752	56 889	44 895	51 988
Fonte de água/1000 hab.	2,9	2,8	2,6	2,4	2,3

Fonte: SDPI-Serviço Distrital de Planeamento e Infra-estrutura

**Quadro 4.2 - Número de furos, poços e nascentes de água operacionais. Distrito de Namaacha, 2019-2023**

Unidade Territorial	Nº de furos Operacionais					Nº de poços de água operacionais				
	2019	2020	2021	2022	2023	2019	2020	2021	2022	2023
<b>Distrito</b>	<b>137</b>	<b>137</b>	<b>134</b>	<b>127</b>	<b>130</b>	<b>2</b>	<b>2</b>	<b>2</b>	<b>2</b>	<b>1</b>
Namaacha	75	75	74	70	71	1	1	1	1	1
Changalane	62	62	60	57	59	1	1	1	1	-

Fonte: SDPI-Serviço Distrital de Planeamento e Infra-estrutura

Continua

**Quadro 4.2 - Número de furos, poços e nascentes de água operacionais. Distrito de Namaacha, 2019-2023**

Continuação

Unidade Territorial	Nº de Nascentes de água				
	2019	2020	2021	2022	2023
<b>Distrito</b>	2	2	2	1	1
Namaacha	1	1	1	-	-
Changalane	1	1	1	1	1

Fonte: SDPI-Serviço Distrital de Planeamento e Infra-estrutura

**Quadro 4.3 – População servida por fontes e sistemas de abastecimento de água. Distrito de Namaacha, 2019-2023**

Unidade Territorial	População servida por fontes de água				
	2019	2020	2021	2022	2023
<b>Província</b>	...	...	...	...	...
<b>Distrito</b>	<b>52 649</b>	<b>54 752</b>	<b>56 889</b>	<b>44 450</b>	<b>47 129</b>
Namaacha	35 247	36 347	37 367	24 500	31 279
Changalane	17 402	18 405	19 522	19 950	15 850

Fonte: SDPI-Serviço Distrital de Planeamento e Infra-estrutura

Continua

**Quadro 4.3 – População servida por fontes e sistemas de abastecimento de água. Distrito de Namaacha, 2019-2023**

Continuação

Unidade Territorial	População servida por Sistemas de água				
	2019	2020	2021	2022	2023
<b>Província</b>	...	...	...	...	...
<b>Distrito</b>	<b>2 606</b>	<b>2 615</b>	<b>3 585</b>	<b>4 445</b>	<b>4 859</b>
Namaacha	...	...	280	1 560	3 756
Changalane	2 606	2 615	3 305	2 885	1 103

Fonte: SDPI-Serviço Distrital de Planeamento e Infra-estrutura

## 5. EDUCAÇÃO

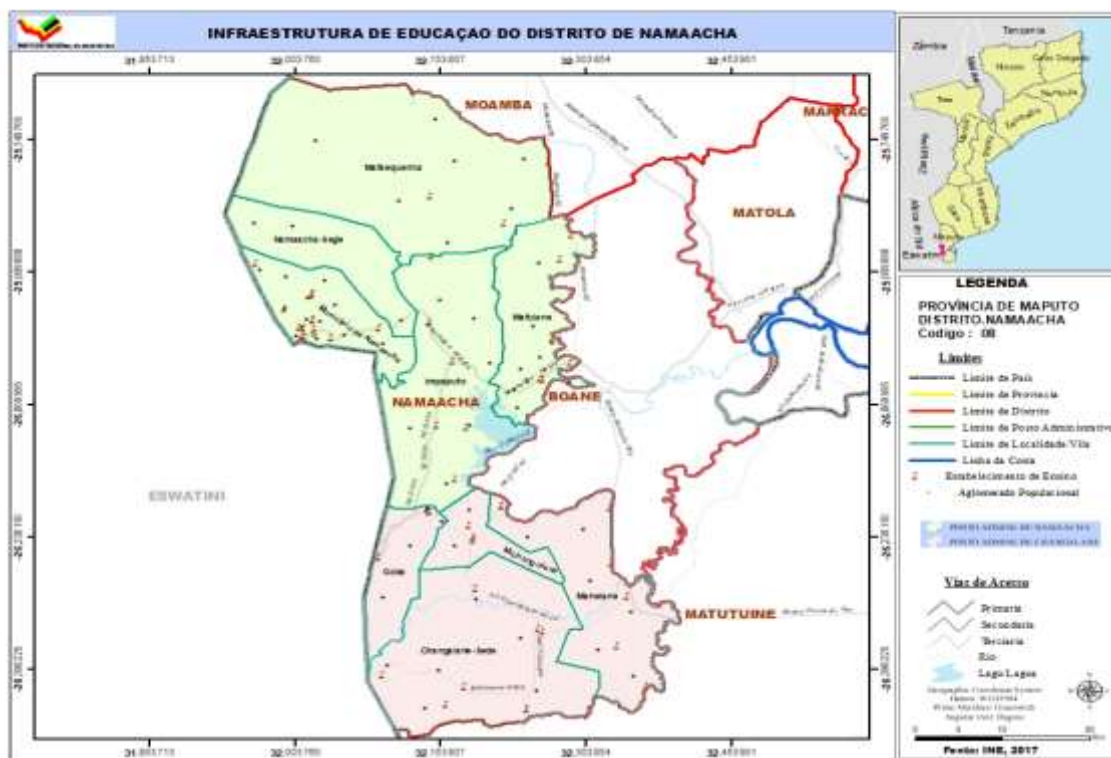

**Quadro 5.1 - Escolas, alunos matriculados e professores em exercício segundo níveis de ensino. Distrito de Namaacha, 2019-2023**

Nível de Ensino	Descrição	Distrito de Namaacha				Província	Dist/Prov (%)
		2019	2020	2021	2022	2022	2022
EP1	Escolas	39	39	39	39	484	8.1
	Alunos matriculados	8 317	8 376	7 843	8 219	331 695	2.5
	Mulheres	4 045	4 069	3 812	4 032	164 098	2.5
	Professores em exercício	257	255	244	282	6 070	4.6
EP2	Escolas	22	23	23	23	395	5.8
	Alunos matriculados	2 344	2 649	3 245	1 863	75 828	2.5
	Mulheres	1 339	1 337	1 560	879	36 168	2.4
	Professores em exercício	117	116	125	82	1 566	5.2
ESG1	Escolas	3	3	3	3	88	3.4
	Alunos matriculados	2 838	3 430	3 590	3 068	108 034	2.8
	Mulheres	1 380	1 834	1 925	1661	59 642	2.8
	Professores em exercício	76	83	98	91	1 941	4.7

Continua

### Quadro 5.1 - Escolas, alunos matriculados e professores em exercício segundo níveis de ensino. Distrito de Namaacha, 2019-2023

Continuação

Nível de Ensino	Descrição	Distrito de Namaacha				Província	Dist/Prov (%)
		2019	2020	2021	2022	2022	2022
ESG2	Escolas	2	2	2	2	54	3.7
	Alunos matriculados	1 032	911	903	600	32 537	1.8
	Mulheres	572	509	645	336	19 433	1.7
	Professores em exercício	31	31	36	38	673	5.6

Fonte: SDEJDT - Serviço Distrital de Educação, Juventude e Tecnologia

**NOTA:** em 2023 houve alteração nos níveis de ensino, passando a haver três níveis nomeadamente Primário, Básico e Secundário. Portanto, o EP2 foi eliminado. No ensino secundário mantem-se o primeiro ciclo e o segundo ciclo. O nível primário passou a contar com a 6ª classe e o nível Básico contempla as classes que vão da 1ª à 9ª. Essa nova nomenclatura dos níveis de ensino, não permite a comparação dos dados do ensino primário do ano de 2023 em relação aos anos anteriores.

Considera-se:

**Ensino Primário**, escolas que lecionam da 1ª a 6ª Classe

**Ensino Básico**, escolas que lecionam da 1ª a 9ª Classe podendo algumas incluírem a 10ª classe

**Ensino Secundário do 1º Ciclo**, escolas que lecionam da 7ª a 10ª classe

**Ensino Secundário do 2º Ciclo**, escolas que lecionam a 11ª a 12ª classe

#### Quadro 5.1a - Escolas, alunos matriculados e professores em exercício segundo níveis de ensino. Distrito de Namaacha, 2023

Nível de Ensino	Descrição	Distrito de Namaacha	Província	Dist/Prov(%)
Ensino Primário	Escolas	38	...	...
	Alunos Matriculados	7 547	...	...
	Mulheres	3 663	...	...
	Professores em Exercício	258	...	...
Ensino Básico	Escolas	1	...	...
	Alunos Matriculados	963	...	...
	Mulheres	468	...	...
	Professores em Exercício	27	...	...
Ensino Secundário do 1º Ciclo	Escolas	3	...	...
	Alunos Matriculados	4 656	...	...
	Mulheres	2 372	...	...
	Professores em Exercício	77	...	...
Ensino Secundário do 2º Ciclo	Escolas	2	...	...
	Alunos Matriculados	866	...	...
	Mulheres	480	...	...
	Professores em Exercício	28	...	...

**Quadro 5.2 – Escolas e alunos matriculados no Ensino Primário Público segundo posto administrativo. Distrito de Namaacha, 2019-2023**

Unidade Territorial	Ano	EP1				EP2			
		Escolas	Alunos matriculados		Raparigas (%)	Escolas	Alunos matriculados		Raparigas (%)
			HM	M			HM	M	
Distrito	2019	39	8 317	4 045	48,6	22	2 344	1 339	49,4
	2020	39	8 376	4 069	48,6	23	2 649	1 337	50,5
	2021	39	7 843	3 812	48,6	23	3 245	1 560	48,1
	2022	39	8 219	4 032	49,1	23	1 863	879	47,2
Namaacha	2019	22	5 461	2 663	48,8	11	2 712	923	34,0
	2020	22	5 484	2 675	48,8	12	1 813	901	49,7
	2021	22	5 081	2 491	49,0	12	2 135	1 008	47,2
	2022	22	5 176	2 553	49,3	13	1 185	527	44,5
Changalane	2019	17	2 856	1 382	48,4	11	853	416	48,8
	2020	17	2 892	1 394	48,2	11	836	436	52,2
	2021	17	2 762	1 321	47,8	11	1 110	552	49,7
	2022	17	3 043	1 479	48,6	11	678	352	51,9

Fonte: SDEJDT - Serviço Distrital de Educação, Juventude e Tecnologia

**Quadro 5.2a- Escolas, alunos matriculados e percentagem de raparigas, no Ensino Primário Público segundo posto administrativo. Distrito de Namaacha, 2023**

Unidade Territorial	Ensino Primario				Ensino Básico			
	Escolas	Alunos matriculados		Raparigas (%)	Escolas	Alunos matriculados		Raparigas (%)
		HM	M			HM	M	
Distrito	38	8286	4021	48.53	1	963	468	48.60
P.A de Namaacha	21	5230	2562	48.99	1	963	468	48.60
P.A de Changalane	17	3056	1459	47.74	0	0	0	0.00

Fonte: SDEJDT - Serviço Distrital de Educação, Juventude e Tecnologia

**Quadro 5.3 Escolas, alunos matriculados e professores em exercício, no Ensino Secundário Público segundo posto administrativo. Distrito de Namaacha, 2019-2023**

Unidade Territorial	Ano	ESG1				ESG2			
		Escolas	Alunos matriculados		Raparigas (%)	Escolas	Alunos matriculados		Raparigas (%)
			HM	M			HM	M	
Distrito	2019	3	2 838	1 380	48,6	2	1 032	572	55,4
	2020	3	3 430	1 834	53,5	2	911	509	55,9
	2021	3	3 590	1 925	53,6	2	903	645	71,4
	2022	3	3 068	1 661	54,1	2	600	336	56,0
	2023	3	4 656	2 372	50,95	2	846	480	55,43
Namaacha	2019	2	2 127	1 089	51,2	1	825	467	56,6
	2020	2	2 549	1 344	52,7	1	735	409	55,6
	2021	2	2 615	1 419	54,3	1	734	526	71,7
	2022	2	2 080	1 165	56,0	1	427	251	58,8
	2023	2	3 128	1 619	51,76	1	620	372	60,0
Changalane	2019	1	711	291	40,9	1	207	105	50,7
	2020	1	881	490	55,6	1	176	100	56,8
	2021	1	975	506	51,9	1	169	119	70,4
	2022	1	998	496	50,2	1	173	85	49,1
	2023	1	1 528	753	49,28	1	246	108	43,9

Fonte: SDEJDT - Serviço Distrital de Educação, Juventude e Tecnologia

**Quadro 5.3a- Escolas, alunos matriculados e percentagem de raparigas, no Ensino Secundário Público segundo posto administrativo. Distrito de Namaacha, 2023**

Unidade Territorial	Ensino Secundário 1º Ciclo				Ensino Secundário 2º Ciclo			
	Escolas	Alunos matriculados		Raparigas (%)	Escolas	Alunos matriculados		Raparigas (%)
		HM	M			HM	M	
<b>Distrito</b>	3	4656	2372	50.95	2	866	480	55.43
P.A de Namaacha	2	3128	1619	51.76	1	620	372	60.00
P.A de Changalane	1	1528	753	49.28	1	246	108	43.90

Fonte: SDEJDT - Serviço Distrital de Educação, Juventude e Tecnologia

**Gráfico 5.1 - Rácio aluno/professor no ensino primário público do primeiro grau. Distrito de Namaacha, 2019-2023**

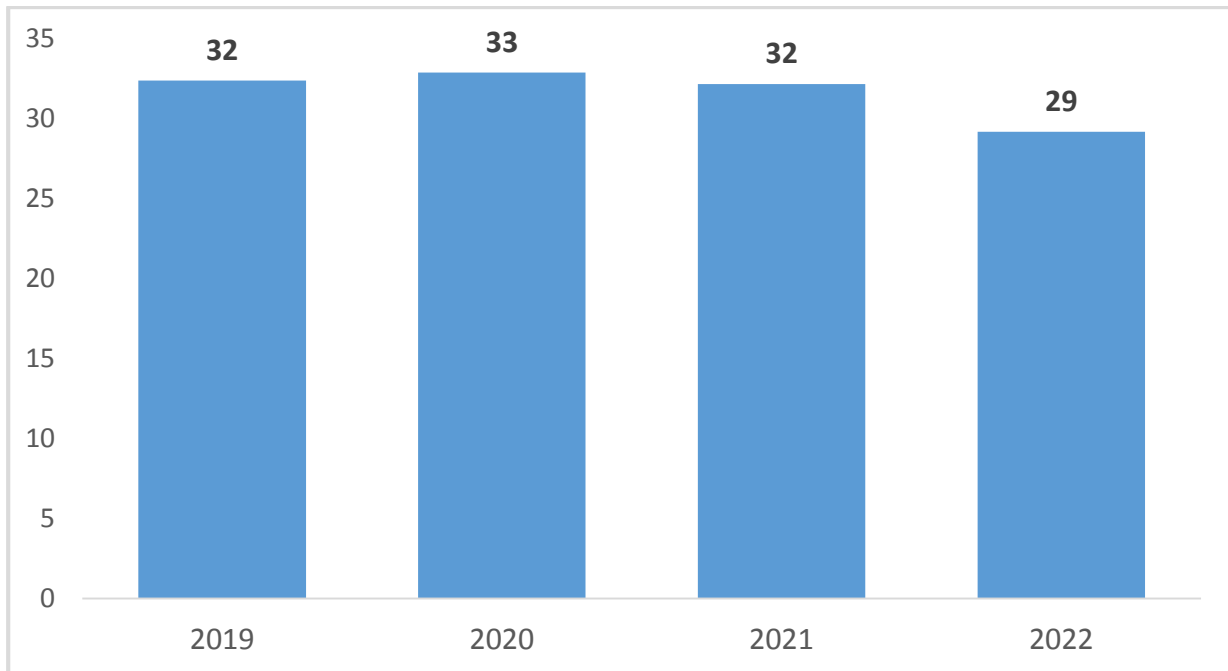

Fonte: SDEJDT - Serviço Distrital de Educação, Juventude e Tecnologia

**Gráfico 5.2 - Percentagem de raparigas matriculadas no ensino primário do primeiro e segundo grau. Distrito de Namaacha, 2019-2023**

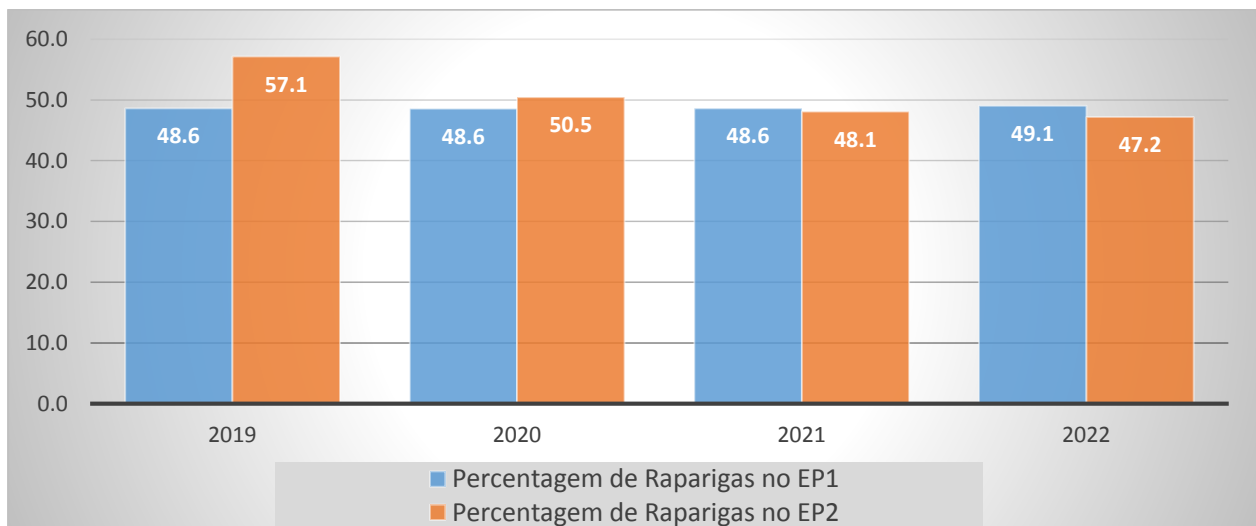

Fonte: SDEJDT - Serviço Distrital de Educação, Juventude e Tecnologia

**Gráfico 5.3 - Percentagem de raparigas matriculadas no ensino secundário do primeiro e segundo ciclo. Distrito de Namaacha, 2019-2023**

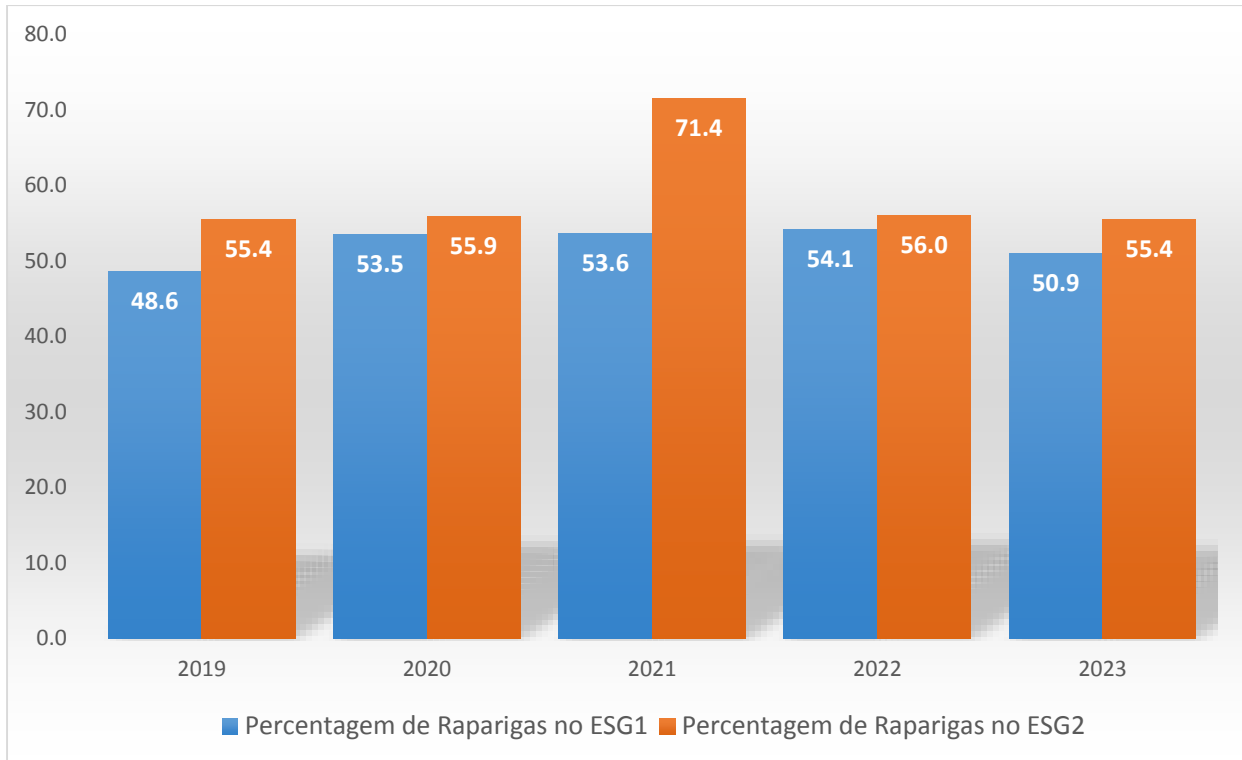

Fonte: SDEJDT - Serviço Distrital de Educação, Juventude e Tecnologia

## 6. SAÚDE

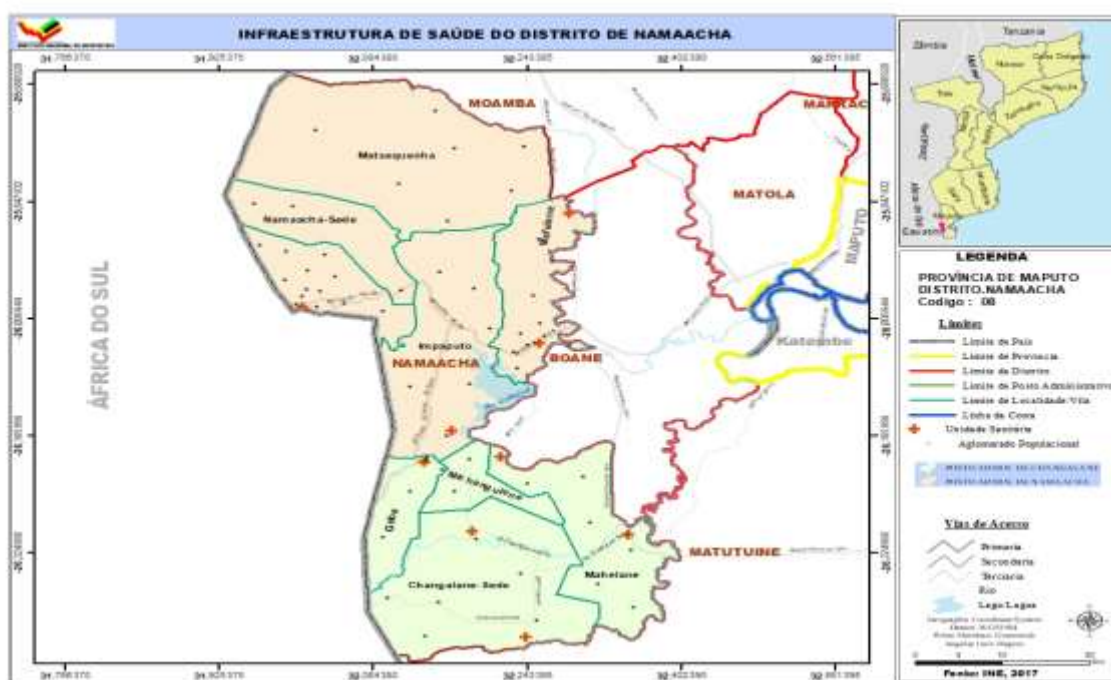

**Quadro 6.1 - Unidades hospitalares. Distrito de Namaacha, 2019-2023**

Unidade Territorial	Hospitais					Centros de Saúde				
	2019	2020	2021	2022	2023	2019	2020	2021	2022	2023
<b>Distrito</b>	-	-	-	-	-	<b>10</b>	<b>10</b>	<b>11</b>	<b>11</b>	<b>11</b>
Namaacha	-	-	-	-	-	5	5	5	6	6
Changalane	-	-	-	-	-	5	5	5	5	5

Fonte: SDSMAS- Serviço Distrital de Saúde, Mulher e Acção Social

**Quadro 6.2 – Camas de internamento e maternidade, segundo posto administrativo. Distrito de Namaacha, 2019-2023**

Unidade Territorial	Camas de internamento ou gerais					Camas de maternidade				
	2019	2020	2021	2022	2023	2019	2020	2021	2022	2023
<b>Distrito</b>	<b>53</b>	<b>53</b>	<b>53</b>	<b>53</b>	<b>53</b>	<b>46</b>	<b>48</b>	<b>48</b>	<b>48</b>	<b>48</b>
Namaacha	38	38	38	38	38	31	33	33	33	33
Changalane	15	15	15	15	15	15	15	15	15	15

Fonte: SDSMAS- Serviço Distrital de Saúde, Mulher e Acção Social

**Quadro 6.3 - Serviço Materno Infantil, Distrito de Namaacha, 2019-2023**

Unidade Territorial	1.ªs Consultas pré-natais					Partos institucionais				
	2019	2020	2021	2022	2023	2019	2020	2021	2022	2023
<b>Distrito</b>	<b>1 980</b>	<b>2 305</b>	<b>2 502</b>	<b>2 488</b>	<b>2 720</b>	<b>1 312</b>	<b>1 426</b>	<b>1 611</b>	<b>1 649</b>	<b>1 663</b>
Namaacha	1 187	1 280	1 492	1 358	1 229	748	781	912	818	892
Changalane	793	1 025	1 010	1 130	1 491	564	645	699	831	771

Continua

**Quadro 6.3 - Serviço Materno Infantil, Distrito de Namaacha, 2019-2023**

Continuação

Unidade Territorial	Consultas pós-parto				
	2019	2020	2021	2022	2023
<b>Distrito</b>	<b>1 492</b>	<b>1 562</b>	<b>1 680</b>	<b>1831</b>	<b>1 872</b>
Namaacha	914	865	983	975	1 084
Changalane	578	697	697	856	788

Fonte: SDSMAS- Serviço Distrital de Saúde, Mulher e Acção Social

**6.4 – Pessoal do Sistema Nacional de Saúde por Categoria, segundo posto administrativo.****Distrito de Namaacha, 2019-2023**

Unidade Territorial	Médicos					Técnicos Superiores				
	2019	2020	2021	2022	2023	2019	2020	2021	2022	2023
<b>Distrito</b>	<b>2</b>	<b>2</b>	<b>3</b>	<b>6</b>	<b>6</b>	<b>5</b>	<b>9</b>	<b>14</b>	<b>16</b>	<b>16</b>
Namaacha	2	2	3	6	6	5	9	14	16	16
Changalane	-	-	-	-	-	-	-	-	-	-

Continua

**6.4 – Pessoal do Sistema Nacional de Saúde por Categoria, segundo posto administrativo.****Distrito de Namaacha, 2019-2023**

Continuação

Unidade Territorial	Técnicos Médios					Enfermeiros				
	2019	2020	2021	2022	2023	2019	2020	2021	2022	2023
<b>Distrito</b>	<b>75</b>	<b>106</b>	<b>154</b>	<b>161</b>	<b>212</b>	<b>35</b>	<b>39</b>	<b>53</b>	<b>56</b>	<b>73</b>
Namaacha	47	62	92	98	120	21	23	29	32	44
Changalane	28	44	62	63	92	14	16	24	24	29

Continua

**6.4 – Pessoal do Sistema Nacional de Saúde por Categoria, segundo posto administrativo.****Distrito de Namaacha, 2019-2023**

Continuação

Unidade Territorial	Técnicos Básicos				
	2019	2020	2021	2022	2023
<b>Distrito</b>	<b>30</b>	<b>20</b>	<b>16</b>	<b>16</b>	<b>16</b>
Namaacha	20	10	10	9	9
Changalane	10	10	6	7	7

Fonte: SDSMAS- Serviço Distrital de Saúde, Mulher e Acção Social

**QUADRO 6.4.1 – Profissional de saúde por 1000 Habitantes. Distrito de Namaacha, 2019-2023**

Indicador	2019	2020	2020	2022	2023
Médico/1000 hab.	0,04	0,04	0,06	0,11	0,09
Enfermeiro/1000 hab.	0,72	0,77	1,01	1,03	1,19

Fonte: SDSMAS- Serviço Distrital de Saúde, Mulher e Acção Social

**Quadro 6.5 – Vacinas Administradas no Âmbito do Programa Alargado de Vacinação, por tipo, segundo posto administrativo. Distrito de Namaacha, 2019-2023**

Unidade Territorial	BCG					DPT/Hep. B 3ª DOSE				
	2019	2020	2021	2022	2023	2019	2020	2021	2022	2023
<b>Distrito</b>	<b>1 338</b>	<b>1 443</b>	<b>1 624</b>	<b>1704</b>	<b>1 746</b>	<b>1 889</b>	<b>2 037</b>	<b>2 146</b>	<b>2219</b>	<b>2 197</b>
Namaacha	789	784	895	887	973	1 152	1 102	1 226	1261	1 154
Changalane	549	659	729	817	773	737	935	920	958	1 043

Continua

**Quadro 6.5 – Vacinas Administradas no Âmbito do Programa Alargado de Vacinação, por tipo, segundo posto administrativo. Distrito de Namaacha, 2019-2023**

Continuação

Unidade Territorial	SARAMPO (VAS1)					SARAMPO (VAS2)				
	2019	2020	2021	2022	2023	2019	2020	2021	2022	2023
<b>Distrito</b>	<b>1 763</b>	<b>2 037</b>	<b>2 146</b>	<b>2020</b>	<b>2 122</b>	<b>1 674</b>	<b>1 888</b>	<b>1 817</b>	<b>1977</b>	<b>1 928</b>
Namaacha	1 047	1 159	1 196	1018	1 130	992	1 131	1 016	1061	981
Changalane	716	878	950	1002	992	682	757	801	916	947

Fonte: SDSMAS- Serviço Distrital de Saúde, Mulher e Acção Social

**Quadro 6.5.1 – Taxa de Cobertura do Programa Alargado de Vacinação, por tipo de vacina administrada. Distrito de Namaacha, 2019-2023**

Vacinas	2019	2020	2021	2022	2023
<b>BCG</b>	...	...	...	...	...
<b>DPT 1 +HB</b>	...	...	...	...	...
<b>SARAMPO (VAS1)</b>	...	...	...	...	...
<b>SARAMPO (VAS2)</b>	...	...	...	...	...

Fonte: SDSMAS- Serviço Distrital de Saúde, Mulher e Acção Social

## 7. ACÇÃO SOCIAL

**Quadro 7.1 - Atendimento infantil público e comunitário por sexo segundo posto administrativo, Distrito de Namaacha, 2019-2023**

Unidade Territorial	Infantários/escolinhas				
	2019	2020	2021	2022	2023
<b>Distrito</b>	...	...	...	...	...
Namaacha	...	...	...	...	...
Changalane	...	...	...	...	...

Continua

**Quadro 7.1 - Atendimento infantil público e comunitário por sexo segundo posto administrativo, Distrito de Namaacha, 2019-2023**

Continuação

Unidade Territorial	Crianças atendidas									
	HM	M	HM	M	HM	M	HM	M	HM	M
	2019		2020		2021		2022		2023	
<b>Distrito</b>	...	...	...	...	...	...	...	...	...	...
Namaacha	...	...	...	...	...	...	...	...	...	...
Changalane	...	...	...	...	...	...	...	...	...	...

Fonte: SDSMAS- Serviço Distrital de Saúde, Mulher e Acção Social

**Quadro 7.2 - Atendimento infantil privado por sexo segundo posto administrativo, Distrito de Namaacha, 2019-2023**

Posto administrativo	Infantários/escolinhas				
	2019	2020	2021	2022	2023
<b>Distrito</b>	1	1	1	1	...
Namaacha	1	1	1	1	...
Changalane	-	-	-	-	...

Continua

**Quadro 7.2 - Atendimento infantil privado por sexo segundo posto administrativo, Distrito de Namaacha, 2019-2023**

Continuação

Posto administrativo	Crianças atendidas									
	HM	M	HM	M	HM	M	HM	M	HM	M
	2019		2020		2021		2022		2023	
<b>Distrito</b>	...	...	...	...	...	...	...	...	...	...
Namaacha	...	...	...	...	...	...	...	...	...	...
Changalane	...	...	...	...	...	...	...	...	...	...

Fonte: SDSMAS- Serviço Distrital de Saúde, Mulher e Acção Social

**Quadro 7.3 - Atendimento infantil público, comunitário e privado por sexo segundo posto administrativo, Distrito de Namaacha, 2019-2023**

Posto Administrativo	Infantários/escolinhas				
	2019	2020	2021	2022	2023
<b>Distrito</b>	8	8	8	8	...
Namaacha	5	5	5	5	...
Changalane	3	3	3	3	...

Continua

**Quadro 7.3 - Atendimento infantil público, comunitário e privado por sexo segundo posto administrativo, Distrito de Namaacha, 2019-2023**

Continuação

Posto Administrativo	Crianças atendidas									
	HM	M	HM	M	HM	M	HM	M	HM	M
	2018		2019		2020		2021		2023	
<b>Distrito</b>	<b>935</b>	<b>537</b>	...	...	<b>485</b>	<b>524</b>	<b>906</b>	<b>497</b>	...	...
Namaacha	<b>805</b>	<b>487</b>	...	...	<b>420</b>	<b>487</b>	<b>782</b>	<b>438</b>	...	...
Changalane	<b>130</b>	<b>50</b>	...	...	<b>65</b>	<b>37</b>	<b>124</b>	<b>59</b>	...	...

Fonte: SDSMAS- Serviço Distrital de Saúde, Mulher e Acção Social

## 8. AGRICULTURA, PRODUÇÃO ANIMAL E ACTIVIDADES DOS SERVIÇOS RELACIONADOS

**Quadro 8.1 - Associações e Extensionistas, segundo posto administrativo. Distrito de Namaacha, 2019-2023**

Unidade Territorial	Associações				
	2019	2020	2021	2022	2023
<b>Distrito</b>	<b>23</b>	<b>23</b>	<b>25</b>	<b>25</b>	<b>25</b>
Namaacha	10	10	11	11	11
Changalane	13	13	14	14	14

Continua

**Quadro 8.1 - Associações e Extensionistas, segundo posto administrativo. Distrito de Namaacha, 2019-2023**

Continuação

Unidade Territorial	Extensionistas									
	2019		2020		2021		2022		2023	
	M	MH	M	MH	M	MH	M	MH	M	MH
<b>Distrito</b>	<b>5</b>	<b>20</b>	<b>8</b>	<b>30</b>	<b>8</b>	<b>30</b>	<b>8</b>	<b>29</b>	<b>8</b>	<b>29</b>
Namaacha	3	14	5	13	4	13	4	19	4	19
Changalane	2	6	3	17	4	17	4	10	4	10

Fonte: SDAE - Serviço Distrital de Actividade Económicas

**Quadro 8.2 - Agricultores assistidos, segundo posto administrativo. Distrito de Namaacha, 2019-2023**

Unidade Territorial	Agricultores Assistidos									
	2019		2020		2021		2022		2023	
	M	MH	M	MH	M	MH	M	MH	M	MH
<b>Distrito</b>	<b>5 736</b>	<b>8 498</b>	<b>6 085</b>	<b>8 737</b>	<b>6 548</b>	<b>8 848</b>	<b>6 638</b>	<b>8 998</b>	<b>5 425</b>	<b>8 999</b>
Namaacha	2 989	4 658	3 105	4 815	3 335	4 916	3 386	5 029	2 780	5 254
Changalane	2 747	3 840	2 980	3 922	3 213	3 932	3 252	3 969	2 645	3 745

Fonte: SDAE - Serviço Distrital de Actividades Económicas

**Quadro 8.3 – Efectivos Bovino, segundo posto administrativo. Distrito de Namaacha, 2019-2023**

Unidade Territorial	2019	2020	2021	2022	2023
<b>Distrito</b>	<b>60 273</b>	<b>65 002</b>	<b>66 863</b>	<b>69 180</b>	<b>71 554</b>
Namaacha	27 882	31 180	32 761	35 767	36 837
Changalane	32 391	33 822	34 102	33 413	34 717

Fonte: SDAE - Serviço Distrital de Actividades Económicas

## 9. AQUACULTURA

**Quadro 9.1 - Tanques construídas e povoados, segundo posto administrativo. Distrito de Namaacha, 2019-2023**

Unidade Territorial	Tanques construídos				
	2019	2020	2021	2022	2023
<b>Distrito</b>	<b>2</b>	<b>-</b>	<b>1</b>	<b>2</b>	<b>-</b>
Namaacha	2	-	1	1	-
Changalane	-	-	-	1	-

Continua

**Quadro 9.1 - Tanques construídas e povoados, segundo posto administrativo. Distrito de Namaacha, 2019-2023**

Continuação

Unidade Territorial	Tanques povoados				
	2019	2020	2021	2022	2023
<b>Distrito</b>	<b>12</b>	<b>9</b>	<b>9</b>	<b>7</b>	<b>4</b>
Namaacha	10	7	7	6	4
Changalane	2	2	2	1	-

Fonte: SDAE - Serviço Distrital de Actividades Económicas

**Quadro 9.2 - Gaiolas construídas e povoados, segundo posto administrativo. Distrito de Namaacha, 2019-2023**

Unidade Territorial	Gaiolas construídas				
	2019	2020	2021	2022	2023
<b>Distrito</b>	<b>-</b>	<b>-</b>	<b>-</b>	<b>-</b>	<b>-</b>
Namaacha	-	-	-	-	-
Changalane	-	-	-	-	-

Continua

**Quadro 9.2 - Gaiolas construídas e povoados, segundo posto administrativo. Distrito de Namaacha, 2019-2023**

Continuação

Unidade Territorial	Gaiolas povoadas				
	2019	2020	2021	2022	2023
<b>Distrito</b>	<b>-</b>	<b>-</b>	<b>-</b>	<b>-</b>	<b>-</b>
Namaacha	-	-	-	-	-
Changalane	-	-	-	-	-

Fonte: SDAE - Serviço Distrital de Actividades Económicas

**Quadro 9.3 - Associações e empresas de aquacultura, segundo posto administrativo. Distrito de Namaacha, 2019-2023**

Unidade Territorial	Associações de piscicultores				
	2019	2020	2021	2022	2023
<b>Distrito</b>	<b>1</b>	<b>1</b>	<b>1</b>	<b>2</b>	<b>2</b>
Namaacha	1	1	1	1	1
Changalane	-	-	-	1	1

Continua

**Quadro 9.3 - Associações e empresas de aquacultura, segundo posto administrativo. Distrito de Namaacha, 2019-2023**

Continuação

Unidade Territorial	Empresas de aquacultura				
	2019	2020	2021	2022	2023
<b>Distrito</b>	<b>1</b>	<b>1</b>	<b>1</b>	<b>1</b>	<b>1</b>
Namaacha	1	1	1	1	1
Changalane	-	-	-	-	-

Fonte: SDAE - Serviço Distrital de Actividades Económicas

**Quadro 9.4 - Piscicultores e aquacultores, segundo posto administrativo. Distrito de Namaacha, 2019-2023**

Unidade Territorial	Piscicultores									
	2019		2020		2021		2022		2023	
	H	M	H	M	H	M	H	M	H	M
<b>Distrito</b>	<b>8</b>	<b>1</b>	<b>8</b>	<b>1</b>	<b>9</b>	<b>1</b>	<b>9</b>	<b>1</b>	<b>5</b>	<b>1</b>
Namaacha	6	1	6	1	7	1	7	1	4	1
Changalane	2	-	2	-	2	-	2	-	1	-

Continua

**Quadro 9.4 - Piscicultores e aquacultores, segundo posto administrativo. Distrito de Namaacha, 2019-2023**

Continuação

Unidade Territorial	Aquicultores									
	2019		2020		2021		2022		2023	
	H	M	H	M	H	M	H	M	H	M
<b>Distrito</b>	<b>-</b>	<b>-</b>	<b>-</b>	<b>-</b>	<b>-</b>	<b>-</b>	<b>-</b>	<b>-</b>	<b>5</b>	<b>1</b>
Namaacha	-	-	-	-	-	-	-	-	4	1
Changalane	-	-	-	-	-	-	-	-	1	-

Fonte: SDAE - Serviço Distrital de Actividades Económicas

**Quadro 9.5 - Produção de peixe (Toneladas) segundo posto administrativo. Distrito de Namaacha, 2019-2023**

Unidade Territorial	Produção (t)				
	2019	2020	2021	2022	2023
<b>Distrito</b>	<b>17,7</b>	<b>26,0</b>	<b>34,8</b>	<b>57,5</b>	<b>81,8</b>
Namaacha	10,36	15,6	19,6	32,7	48,9
Changalane	7,34	10,4	15,2	25,1	32,9

Fonte: SDAE - Serviço Distrital de Actividades Económicas

## 10. TURISMO

**Quatro 10.1 – Estabelecimentos Hoteleiros, segundo posto administrativo. Distrito de Namaacha, 2019-2023**

Unidade Territorial	Nº de Estabelecimentos hoteleiros				
	2019	2020	2021	2022	2023
<b>Província</b>	...	...	...	...	...
<b>Distrito</b>	<b>8</b>	<b>7</b>	<b>7</b>	<b>9</b>	<b>5</b>
Namaacha	7	6	6	8	4
Changalane	1	1	1	1	1

Continua

**10.1 – Estabelecimentos Hoteleiros, segundo posto administrativo. Distrito de Namaacha, 2019-2023**

Continuação

Unidade Territorial	Nº de quartos				
	2019	2020	2021	2022	2023
<b>Província</b>	...	...	...	...	...
<b>Distrito</b>	<b>86</b>	<b>91</b>	<b>91</b>	<b>127</b>	<b>73</b>
Namaacha	81	86	86	124	53
Changalane	5	5	5	3	20

Continua

**10.1 – Estabelecimentos Hoteleiros, segundo posto administrativo. Distrito de Namaacha, 2019-2023**

Continuação

Unidade Territorial	Nº de camas				
	2019	2020	2021	2022	2023
<b>Província</b>	...	...	...	...	...
<b>Distrito</b>	<b>176</b>	<b>181</b>	<b>181</b>	<b>181</b>	<b>73</b>
Namaacha	169	174	174	174	53
Changalane	7	7	7	7	20

Fonte: SDAE-Serviço Distrital de Actividades Económicas

## 11. FINANÇAS PÚBLICAS

Quadro 11.1 Mapa de Execução Orçamental do Distrito de Namaacha, 2019-2023

Período		Valores em (10 <sup>3</sup> )				
		2019	2020	2021	2022	2023
<b>Receitas Arrecadadas</b>						
<b>1 Total de Fontes de Recurso de Receitas</b>		<b>9,626,721.58</b>	<b>5,620,899.95</b>	<b>5,966,174.14</b>	<b>6,813,186.36</b>	<b>388,609.88</b>
Orçamento do Estado	Despesas Corrente (funcionamento)	281,215.51	286,054.14	327,575.37	414,887.56	378,272.12
	Despesas de Investimento	9,340,178.87	5,328,472.91	5,630,724.27	6,390,509.80	2,000.00
Receitas Arrecadadas	Próprias	5,074.70	6,139.20	7,592.20	7,431.60	7,990.46
	Consignadas	252.50	233.70	282.30	357.40	347.30
<b>Despesas Realizadas</b>						
<b>2 Total de Despesas Realizadas</b>		<b>9,626,721.58</b>	<b>5,620,899.95</b>	<b>5,966,174.14</b>	<b>6,813,186.36</b>	<b>388,609.88</b>
<b>2.1 Despesa Realizada de Funcionamento</b>		<b>286,542.71</b>	<b>292,427.04</b>	<b>335,449.87</b>	<b>422,676.56</b>	<b>386,609.88</b>
Fontes de Recurso para Funcionamento	Despesas Corrente (funcionamento)	281,215.51	286,054.14	327,575.37	414,887.56	378,272.12
	Próprias	5,074.70	6,139.20	7,592.20	7,431.60	7,990.46
	Consignadas	252.50	233.70	282.30	357.40	347.30
<b>2.2 Despesa Realizada de Investimento</b>		<b>9,340,178.87</b>	<b>5,328,472.91</b>	<b>5,630,724.27</b>	<b>6,390,509.80</b>	<b>2,000.00</b>
Fontes de Recurso para Investimento	Despesas de Investimento	9,340,178.87	5,328,472.91	5,630,724.27	6,390,509.80	2,000.00
	Próprias	0.00	0.00	0.00	0.00	0.00
	Consignadas	0.00	0.00	0.00	0.00	0.00

## 12. INSTITUIÇÕES FINANCEIRAS E MEIOS DE PAGAMENTO

**Quadro 12.1 - Instituições financeiras. Distrito de Namaacha, 2019-2023**

Instituições Financeiras	Distrito				
	2019	2020	2021	2022	2023
Número de Balcões	1	1	1	1	1
Coop de Crédito	1	2	2	1	2
Instituições de Micro Finanças	-	-	...	...	2
Outros	-	-	...	...	-

Continua

**Quadro 12.1 - Instituições financeiras. Distrito de Namaacha, 2019-2023**

Continuação

Instituições Financeiras	Província				
	2019	2020	2021	2022	2023
Número de Balcões	77	73	...	69	71
Coop de Crédito	-	-	...	...	18
Instituições de Micro Finanças	9	-	...	...	505
Outros	-	-	...	...	-

Fonte: Banco de Moçambique

**Quadro 12.2 - Meios de Pagamento (ATM's e POS's). Distrito de Namaacha, 2019-2023**

Meios de Pagamento	Distrito				
	2019	2020	2021	2022	2023
ATM's	2	2	2	2	2
POS's	128	107	119	112	53

Continua

**Quadro 12.2 - Meios de Pagamento (ATM's e POS's). Distrito de Namaacha, 2019-2023**

Continuação

Meios de Pagamento	Província				
	2019	2020	2021	2022	2023
ATM's	235	225	216	209	194
POS's	5 673	5 759	6 087	6 081	5 664

Fonte: Banco de Moçambique

## 13. GLOSSÁRIO

**Agricultores assistidos:** conjunto de produtores agrícolas abrangidos pelos serviços de extensão. Portanto, camponeses que, periodicamente, lhes são transmitidas técnicas melhoradas de produção, pelo extensionista.

**Aquacultura:** actividade que consiste na criação de espécies aquáticas em ambiente controlado, a fim de gerar renda e alimento

**Associação agrária :** organização de camponeses ou produtores agrícolas ou agro-pecuários orientados à satisfação dos interesses comuns, ligados com a produção, processamento e comercialização de produtos agro-pecuários. A associação pode ser ou não registada legalmente.

**Consultas de 0 – 4 anos:** atenção e episódios agudos e crónicos, assim com a coordenação e acompanhamento efectivo aos problemas de desenvolvimento da criança. Tem como componentes:

- Supervisão da saúde;
- Avaliação do crescimento e desenvolvimento;
- Avaliação psicossocial da criança e da família e;
- Imunização.

**Consultas pós-parto:** consultas feitas a uma mulher que acaba de dar, não importa se deu ou não o parto na unidade hospitalar.

**Consultas pré-natais:** acompanhamento feito a uma gestante desde o momento que confirma a gravidez até o período do parto. É realizado mensalmente.

**Densidade populacional (demográfica):** medida expressa pela relação entre a população e a superfície do território, geralmente aplicada a seres humanos. É expressa em habitantes por quilómetros quadrados (hab./km<sup>2</sup>).

**Extensionista:** individuo com formação média/superior em agropecuária que garante a transmissão, de forma contínua, de informações úteis aos produtores agropecuários, com intuito de adquirirem capacidades e atitudes necessárias para a produção agrária.

**Partos institucionais:** partos realizados nas unidades hospitalares.

**Rácio alunos/professor:** média de alunos assistidos por um professor.

**Receita consignada:** receita pública proveniente de tributos – impostos, taxas ou contribuições especiais – estabelecido em dispositivo legal que a vincula na totalidade, ou em parte, a um ou mais objectivos específicos.

**Sistema de abastecimento de água:** equipamento instalado para captação, tratamento e distribuição de água para o consumo doméstico.

**Saúde materno-infantil:** conjunto de cuidados e acompanhamentos feitos a partir da gravidez até os cuidados da criança até aos 14 anos.



INSTITUTO NACIONAL DE ESTATÍSTICA

Delegação Provincial de Maputo  
Rua da Agricultura n° 185, Cidade de Matola, Maputo  
Telefone: 87 50 74 791,  
[dpine10@ine.gov.mz](mailto:dpine10@ine.gov.mz)