

ESTATÍSTICAS DO DISTRITO CIDADE DE CHIMOIO

2020 - 2024



INSTITUTO NACIONAL DE ESTATÍSTICA



Moçambique



INSTITUTO NACIONAL DE ESTATÍSTICA
DELEGAÇÃO PROVINCIAL DE MANICA

Estatísticas do Distrito de Chimoio

2020–2024

Ano de 2024

Presidência

Eliza Mónica Ana Magaua

Presidente

FICHA TÉCNICA

Título

Estatísticas do Distrito de Chimoio, 2020 - 2024

Editor

Instituto Nacional de Estatística
Direcção de Integração, Coordenação e Relações Externas
Av. 24 de Julho, nº 1 989, CP 493, 4º Andar
Maputo - Moçambique
e-mail: info@ine.gov.mz
web: www.ine.gov.mz

Produção

Ana Paula Dava e Telúrio Banze

Delegação Provincial de Manica

Francisco Ngazioneque Diquissone (Delegado)
António Simões Júlio (Coordenador Provincial)
Salingo Joaquim Manuel Chamussia (Coordenador
Provincial Adjunto)

Coordenação Nacional

Ernesto da Silva Samo (Director Nacional Adjunto da DCNIG-
Direcção de Contas Nacionais e Indicadores Globais)
Paulo Lipanga (Director Nacional Adjunto da DICRE- Direcção de
Integração, Coordenação e Relações Externas)

Pontos Focais do Distrito

Nelson S. G. Marrapela

Sande Mário Massada

Pontos Focais Postos Administrativos

António A. Vicente Chana

Lopes Raul Macanhene

Aristides de Jesus Hilário

Controlo de Qualidade:

Cipriano Cláudio (Director da DCNIG)

Pedro Duce (Director DEMOVIS- Direcção de Estatísticas
Demográficas, Vitais e Sociais)

Ernesto da Silva Samo (Director Nacional Adjunto da DCNIG)

Paulo Lipanga (Director Nacional Adjunto da DICRE)

Francisco Macaringue (Delegado)

Design e Grafismo

Claudino Falume

Difusão

Instituto Nacional de Estatística
Departamento de Difusão da Direcção de Integração,
Coordenação e Relações Externas do INE (DICRE)

Disponível em formato digital no website do INE

Sinais Convencionais

- .. Categoria não aplicável
- ... Dados não disponíveis à data da publicação
- 0 Dado muito menor que a unidade de medida usada
- * Dado rectificado
- Resultado nulo

Siglas e Abreviaturas

BCG	Bacilo CalmenttGuerin
DPINE	Delegação Provincial do INE
DTP	Difteria Pertussis Tétano
EPC	Escola Primária Completa
EP1	Escola Primária do 1º Grau
EP2	Escola Primária do 2º Grau
ESG1	Escola Secundária Geral do 1º Ciclo
ESG2	Escola Secundária Geral do 2º Ciclo
INE	Instituto Nacional de Estatística
VAS1	Vacinação Anti Sarampo 1ª dose
VAS2	Vacinação Anti Sarampo 2ª dose

PREFÁCIO

A crescente procura de informação estatística sobre o Distrito como polo de desenvolvimento, impõe novos desafios ao INE, de produzir estatísticas daquele nível territorial.

É neste quadro, que o INE decidiu criar uma unidade de Estatísticas Territoriais, com a responsabilidade de produzir estatísticas que respondessem àquela necessidade de informação.

Com o espírito comum de participar no desenvolvimento do Distrito, foram realizadas diversas acções e, em Maio de 2010, foi lançada a 1.ª Edição da Publicação Estatísticas Territoriais, apresentando dados básicos sobre o perfil da realidade sociodemográfica e económica do distrito.

Prosseguindo acções com vista à melhoria de qualidade dos serviços, foi feita uma revisão dos dados, para além do acréscimo de dados e extensão da série para cinco anos, 2020 – 2024. A presente publicação, foi elaborada mediante o levantamento das necessidades estatísticas do distrito e da informação estatística disponível.

Como qualquer obra, a Publicação Estatísticas Territoriais está sujeita a críticas e sugestões, as quais o INE acolhe e agradece, pois servirão para melhorar futuras edições.

O INE agradece, em especial, todas as entidades que directa ou indirectamente contribuíram na elaboração desta edição e, convida os utilizadores a visitar o seu sítio em www.ine.gov.mz, ou os seus centros de documentação, na sua sede, em Maputo e em todas as suas delegações provinciais.

Maputo, 2004

A Presidente

Eliza Mónica Ana Magaua

Índice Geral

1.	DADOSGERAIS	8
2.	TERRITÓRIO E CLIMA.....	9
	Quadro 2.1 Localização Geográfica do Distrito de Chimoio.	9
3.	POPULAÇÃO	10
	Quadro 3.1 - População por sexo, segundo idade. Distrito de Chimoio, 2018 – 2025	10
	Quadro 3.2 - População, segundo idades seleccionadas. Distrito de Chimoio, 2024 – 2028.	10
4.	ABASTECIMENTO DEÁGUA.....	12
	Quadro 4.3 População servida por fontes e sistemas de abastecimento de água. Distrito de Chimoio,2020-2024.....	13
5.	EDUCAÇÃO	14
	Quadro 5.1a Escolas, alunos matriculados e professores em exercício no ensino público segundo níveis. Distrito de Chimoio, 2023-2024	15
	Quadro 5.2a Escolas, alunos matriculados e percentagem de raparigas, no Ensino Secundário Público segundo posto administrativo. Distrito de Chimoio, 2024.....	17
	Gráfico 5.3a Rácio aluno/professor no ensino primário público. Distrito de Machaze, 2023 – 2024	18
6.	SAÚDE.....	20
7.	AGRICULTURA, PRODUÇÃO ANIMAL E ACTIVIDADES DOS SERVIÇOS RELACIONADOS	24
8.	AQUACULTURA.....	25
9.	TURISMO	28
	Quadro 9.1 Estabelecimentos hoteleiros, segundo posto administrativo. Distrito de chimoio, 2020-2024.....	28
10.	FINANÇAS PÚBLICAS.....	29
	Quadro 10.1 Mapa de Execução Orçamental do Distrito de Chimoio, 2020– 2024.....	29
11.	INSTITUIÇÕES FINANCEIRAS E MEIOS DE PAGAMENTO	30
	Quadro 11.2 Meios de Pagamento (ATM's e POS's). Distrito de Chimoio, 2020-2024.....	30
	Quadro 11.2 Meios de Pagamento (ATM's e POS's). Distrito de Chimoio, 2020-2024 Continuação	30
12.	GLOSSÁRIO	31

1. DADOS GERAIS

Descrição	Distrito	Província	Distr./Prov. (%)
Território e população			
Área (km ²)	241	61 662	0.4
População (hab.)	476 957	2 363 184	20.2
Densidade populacional (hab./km ²)	1979,1	36.3	..
Número médio de membros nos agregados familiares	5,0	4,9	...
Número médio de membros nas habitações particulares	5,0	4,8	...
Taxa de analfabetismo (%)...	...	21.9	
Infra-estruturas sociais			
Unidades hospitalares	9	155	5.8
Edifícios escolares	55	1 147	4.8
Fontes de água públicas	566	1 957	28.9

Economia

Principais actividades económicas: Agricultura e Exploração Mineira.

Principais produtos produzidos no distrito: Milho, Mandioca, Mapira, Cebola, Tomate, repolho, Alface, Banana, Mangas, Pepino, Couve, Feijões, Titânio e Argila.

Fonte: Instituto Nacional de Estatística

2. TERRITÓRIO E CLIMA

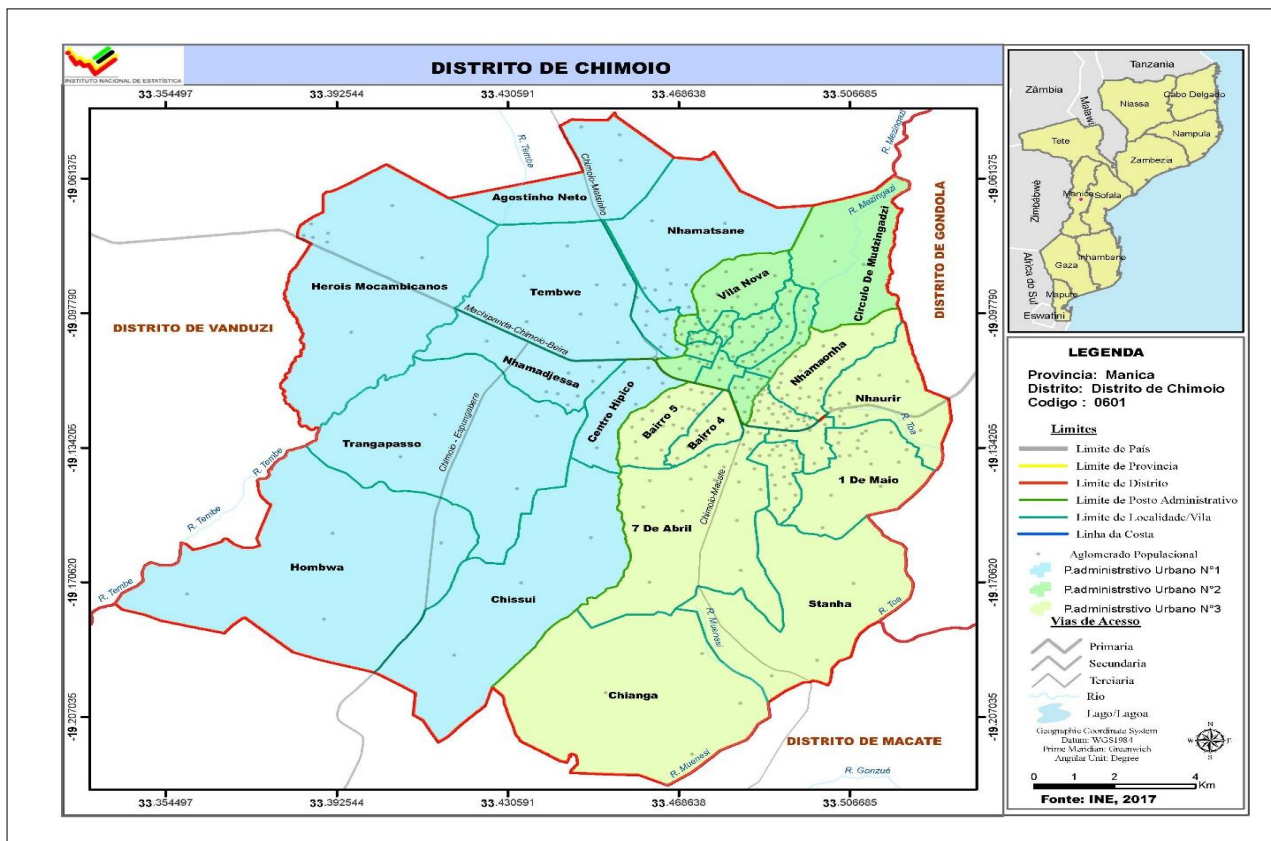

Quadro 2.1 Localização Geográfica do Distrito de Chimoio.

Limites			
Norte	Sul	Este	Oeste
Distrito de Vanduzi	Distrito de Macate	Distrito de Gondola	Distrito de Macate

Fonte:SecretariaDistrital

Quadro 2.2 Temperaturas, precipitação e humidade registadas na sede distrital. Distrito de Chimoio, 2020 - 2024

Descrição	2020	2021	2022	2023	2024
Temperatura média (°C)	21,8	21,7	21,3	22,1	22,4
Temperatura máxima média (°C)	27,1	27,7	27,3	28,2	28,6
Temperatura mínima média (°C)	16,5	15,9	15,6	15,8	15,8
Temperatura máxima absoluta (°C)	31,2	29,6	29,2	39,3	39,7
Temperatura mínima absoluta (°C)	10,4	11,7	10,9	121,0	9,6
Precipitação (mm)	1514,9	1254,4	1432,1	887,8	691,7
Humidade relativa (%)	79,0	79,0	80,0	77,0	76,0

Fonte: SDPI-Serviço Distrital de Planeamento e Infra-estrutura

3. POPULAÇÃO

Quadro 3.1 - População por sexo, segundo idade. Distrito de Chimoio, 2024 – 2028

Idade	População por sexo									
	2024		2025		2026		2027		2028	
	M	HM	M	HM	M	HM	M	HM	M	HM
Total	518 856	262 358	273,201	540,549	284,279	562,718	295,588	585,355	307,126	608,452
0 - 4	88272	43359	44,829	91,273	46,277	94,230	47,701	97,138	49,099	99,992
5-9	68568	34078	35,599	71,928	37,741	76,554	41,167	83,819	42,625	86,781
10-14	66596	33340	34,246	68,449	34,658	69,276	33,850	67,586	35,046	70,273
15-19	62693	31771	32,687	64,716	33,520	66,578	34,333	68,375	35,215	70,262
20-24	54041	27417	28,583	56,275	29,822	58,645	31,090	61,148	32,306	63,644
25-29	46074	24452	24,906	47,637	25,412	49,266	26,084	51,047	26,947	52,986
30-34	36313	19451	20,807	38,460	22,030	40,532	23,035	42,439	23,786	44,160
35-39	26956	13509	14,453	28,413	15,483	29,987	16,598	31,695	17,828	33,575
40-44	19914	9608	10,234	21,127	10,905	22,362	11,640	23,635	12,435	24,942
45-49	13877	6710	7,225	14,915	7,765	15,998	8,315	17,095	8,875	18,213
50-54	9587	4782	5,066	10,208	5,389	10,902	5,754	11,672	6,163	12,518
55-59	7528	3907	4,039	7,762	4,184	8,042	4,360	8,401	4,567	8,837
60-64	5951	3049	3,252	6,252	3,445	6,543	3,613	6,798	3,756	7,022
65-69	4658	2434	2,474	4,761	2,536	4,887	2,637	5,062	2,780	5,287
70-74	3218	1710	1,880	3,492	2,029	3,734	2,142	3,923	2,215	4,061
75-79	1858	1066	1,112	1,988	1,178	2,144	1,269	2,326	1,391	2,539
80+	2754	1714	1,808	2,891	1,903	3,038	1,999	3,195	2,092	3,359

Fonte: INE - Instituto Nacional de Estatística, Projecções da População 2017 – 2050

Quadro 3.2 - População, segundo idades seleccionadas. Distrito de Chimoio, 2024 – 2028

Idades seleccionadas	População por sexo									
	2024		2025		2026		2027		2028	
	M	HM	M	HM	M	HM	M	HM	M	HM
0	18 955	9 304	9 587	19 531	9 862	20 093	10 134	20 648	10 402	21 195
1 - 4	69316	34055	35 242	71 743	36 415	74 137	37 568	76 490	38 697	78 797
0-14	223435	110777	114 674	231 651	118 676	240 060	122 719	248 543	126 770	257 042
15-24	116735	59188	61 271	120 991	63 342	125 223	65 423	129 523	67 520	133 906
15-44	245991	126209	131 670	256 628	137 173	267 370	142 781	278 340	148 516	289 568
15-49	259868	132919	138 896	271 543	144 938	283 365	151 096	295 435	157 391	307 782
15-64	282933	144657	151 253	295 766	157 956	380 855	164 822	322 306	171 878	336 159
50-64	9587	4782	12 357	24 223	13 017	25 488	13 727	26 871	14 487	28 377
55 e +	25967	13880	14 565	27 147	15 276	28 388	16 020	29 705	16 802	31 106
65 e +	12488	6924	7 274	13 133	7 647	13 803	8 048	14 906	8 479	15 247
75 e +	4612	2780	2 920	4 879	3 082	5 182	3 268	5 521	3 483	5 898
5 - 10	82253	40917	42 468	85 665	44 248	89 835	46 726	94 863	50 446	102 725
6	15536	7630	7 891	16 057	8 192	16 668	8 492	17 281	8 790	17 891
6 - 11	79815	39829	41 289	83 032	42 838	86 441	44 657	90 406	47 092	95 627
11 - 12	26834	13419	13 890	27 782	14 129	28 252	13 839	27 652	12 533	24 968
12 - 14	39367	19730	20 397	40 751	21 101	42 181	21 602	43 182	21 522	43 001
13-15	39033	19604	20 126	40 152	20 793	41 535	21 497	42 964	21 997	43 965
15 - 17	38494	19447	19 855	39 439	20 241	40 313	20 763	41 431	21 429	42 813
16 -17	25538	12924	13 215	26 218	13 429	26 721	13 718	27 357	14 123	28 209
18	12273	6245	6 498	12 821	6 692	13 262	6 789	13 500	6 907	13 767
18 e +	256 27	132134	135 672	269 956	145 362	282 345	152 107	295 308	158 927	308 593

Fonte: INE - Instituto Nacional de Estatística, Projecções da População 2017 – 2050

Gráfico 3.1 - Pirâmide da População. Distrito de Chimoio, 2024

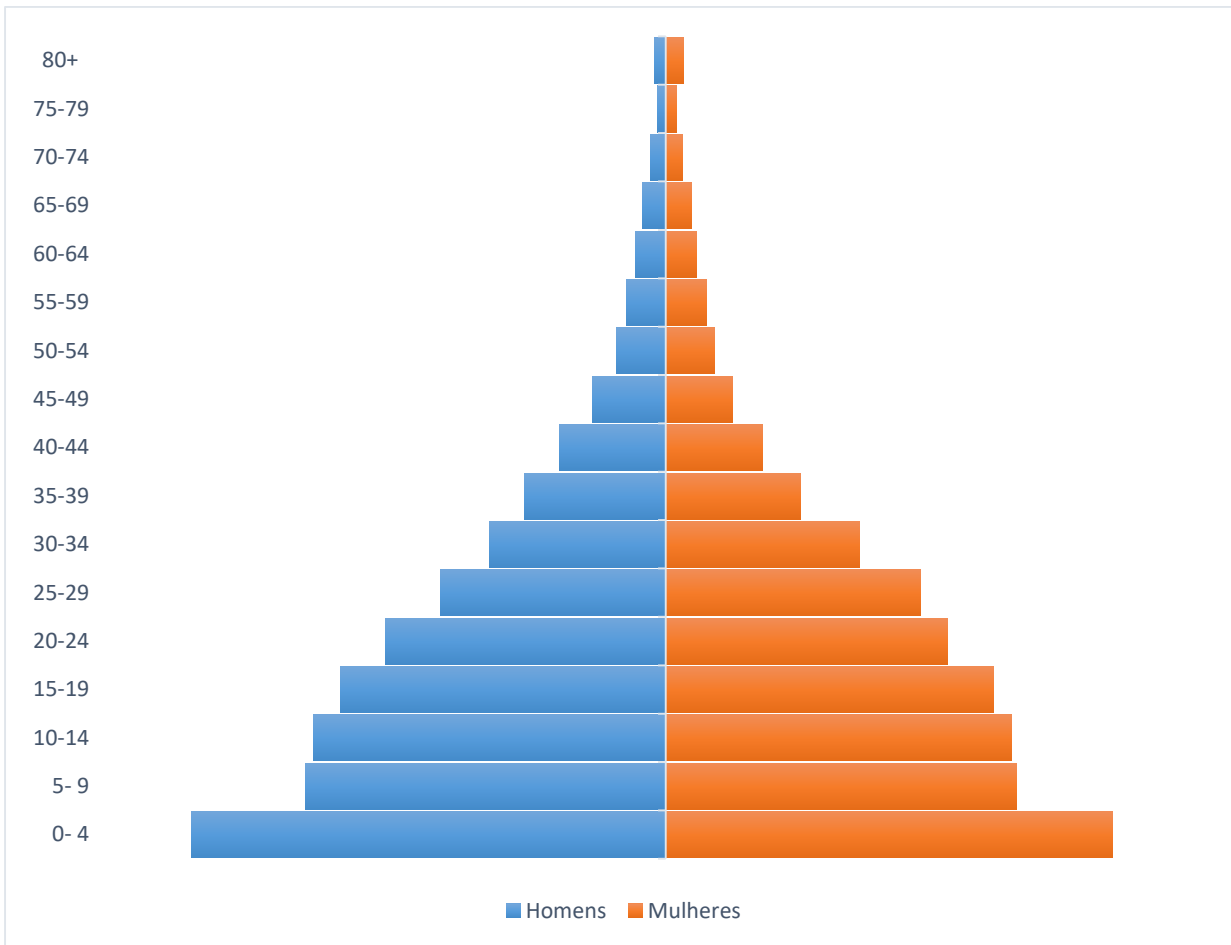

Fonte: INE - Instituto Nacional de Estatística, Projeções da População 2018-2050

Quadro 4.2 Número de furos, poços e nascentes de água operacionais. Distrito de Chimoio, 2020-2024

Continuação

Unidade Territorial	Nº de Nascentes de água				
	2020	2021	2022	2023	2024
Distrito de Chimoio	6
P.A de Nhaucaranga	2
P.A de Chaurumba	2
P.A de Mandigo	2

Fonte: SDPI-Serviço Distrital de Planeamento e Infra-estrutura

Quadro 4.3 População servida por fontes e sistemas de abastecimento de água. Distrito de Chimoio, 2020-2024

Unidade Territorial	População servida por fontes de água				
	2020	2021	2022	2023	2024
Província	470 986	432 971	795 271	795 271	795. 271
Distrito de Chimoio	61 131	61 131	53 400	53 400	120.000
P.A de Nhaucaranga	31 795	31 795	10 500	10 500	40.200
P.A de Chaurumba	11 984	11 984	14 400	14 400	36.000
P.A de Mandigo	17 352	17 352	14 250	14 250	43.800

Fonte: SDPI-Serviço Distrital de Planeamento e Infra-estrutura

Continua

Quadro 4.3 População servida por fontes e sistemas de abastecimento de água. Distrito de Chimoio, 2020-2024

Continuação

Unidade Territorial	População servida por Sistemas de água				
	2020	2021	2022	2023	2024
Província	293 113	285 924	253 211	253 211	253.211
Distrito de Chimoio	152 344	162 558	122 400	122 400	352.586
P.A de Nhaucaranga	55 250	57 250	35 400	35 400	110.286
P.A de Chaurumba	51 873	51 984	59 700	59 700	122.000
P.A de Mandigo	45 221	53 324	61 000	61 000	120.300

Fonte: SDPI-Serviço Distrital de Planeamento e Infra-estrutura

5. EDUCAÇÃO

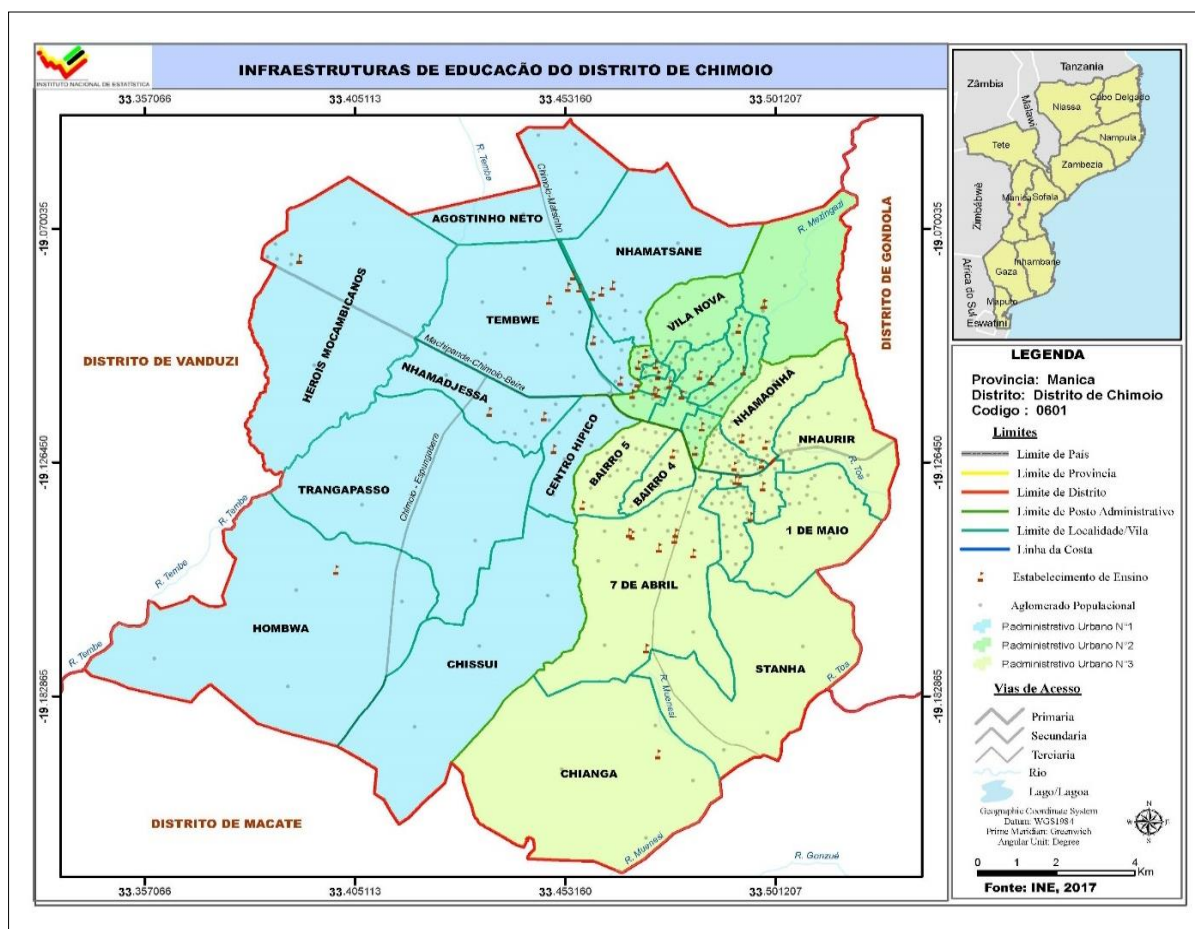

Quadro 5.1 Escolas, alunos matriculados e professores em exercício segundo níveis de ensino. Distrito de Chimoio, 2020 - 2022

Nível de Ensino	Descrição	Provincia			Dist/Prov (%)			
		2020	2021	2022	2021	2022	2021	2022
EP1	Escolas	29	29	29	536	860	5,4	3,8
	Alunos matriculados	47 025	48 325	63108	433 207	470 110	11,2	13,4
	Mulheres	24 992	25 876	32991	210 721	221 131	12,3	15,7
	Professores em exercício	862	985	1052	6 355	8 578	9,9	12,3
EP2	Escolas	29	29	29	484	582	5,9	5,1
	Alunos matriculados	47 023	48 345	29077	121 287	122 223	39,9	23,8
	Mulheres	23 135	24 350	14763	61 960	58 247	39,3	25,3
	Professores em exercício	648	685	1052	1 820	2 009	37,6	52,4
ESG1	Escolas	8	8	8	48	54	16,7	14,8
	Alunos matriculados	27 258	20 488	34616	58 866	74 079	34,8	46,7
	Mulheres	13 005	10 215	14599	27 069	34 379	37,7	42,5
	Professores em exercício	241	245	217	938	1639	26,1	13,2

Fonte: SDEJDT - Serviço Distrital de Educação, Juventude e Tecnologia

Continua

Quadro 5.1 Escolas, alunos matriculados e professores em exercício segundo níveis de ensino. Distrito de Chimoio, 2019 – 2022

Continuação

Nível de Ensino	Descrição	Província			Dist/Prov (%)		2021	2022	2021	2022
		2020	2021	2022	2021	2022				
ESG2	Escolas	5	5	5	13	24	38,5	20,8		
	Alunos matriculados	10 734	12 582	14417	23 783	24 644	52,9	59,0		
	Mulheres	4 971	5 775	6781	10 005	10 980	57,7	62,1		
	Professores em exercício	392	394	596	985	1 005	40,0	59,3		

Fonte: SDEJDT - Serviço Distrital de Educação, Juventude e Tecnologia

NOTA: em 2023 houve alteração nos níveis de ensino, passando a haver três níveis nomeadamente Primário, Básico e Secundário. Portanto, o EP2 foi eliminado. No ensino secundário mantem-se o primeiro ciclo e o segundo ciclo. O nível primário passou a contar com a 6ª classe e o nível Básico contempla as classes que vão da 1ª à 9ªa. Essa nova nomenclatura dos níveis de ensino, não permite a comparação dos dados do ensino primário do ano de 2023 em relação aos anos anteriores.

Considera-se:

Ensino Primário, escolas que lecionam da 1ª a 6ª Classe

Ensino Básico, escolas que lecionam da 1ª a 9ª Classe podendo algumas incluírem a 10ª classe

Ensino Secundário do 1º Ciclo, escolas que lecionam da 7ª a 10ª classe

Ensino Secundário do 2º Ciclo, escolas que lecionam a 11ª a 12ª classe

Quadro 5.1a Escolas, alunos matriculados e professores em exercício no ensino público segundo níveis. Distrito de Chimoio, 2023-2024

Nível de Ensino	Descrição	Distrito de Chimoio		Província		Dist/Prov (%)	
		2023	2024	2023	2024	2023	2024
Ensino Primário	Escolas	24	17	873	890	2.7	1.9
	Alunos matriculados	48 168	50898	534 409	532 083	9.0	9.6
	Mulheres	24 696	26051	262 600	262 231	9.4	9.9
	Professores em exercício	849	958	9 693	9 255	8.8	10.4
Ensino Básico	Escolas	5	12	47	1 008	10.6	1.2
	Alunos matriculados	23 697	47560	706 471	762 485	3.4	6.2
	Mulheres	12 026	24323	343 617	369 964	3.5	6.6
	Professores em exercício	401	682	13 264	13 301	3.0	5.1
Ensino Secundário o 1º Ciclo	Escolas	8	8	57	59	14.0	13.6
	Alunos matriculados	45 123	44183	133 404	158 250	33.8	27.9
	Mulheres	23 169	22221	74 970	75 670	30.9	29.4
	Professores em exercício	567	931	2 607	3 224	21.7	28.9
Ensino Secundário o 2º Ciclo	Escolas	5	6	30	32	16.7	18.8
	Alunos matriculados	16 662	16268	28 399	32 107	58.7	50.7
	Mulheres	7 691	7886	17 100	14 997	45.0	52.6
	Professores em exercício	356	369	785	822	45.4	44.9

Fonte: SDEJDT - Serviço Distrital de Educação, Juventude e Tecnologia

Quadro 5.2 Escolas, alunos matriculados e percentagem de raparigas no Ensino Primário Público segundo posto administrativo. Distrito de Chimoio, 2019 - 2022

Unidade Territorial	Ano	EP1				EP2			
		Escolas	Alunos matriculados		Raparigas (%)	Escolas	Alunos matriculados		Raparigas (%)
			HM	M			HM	M	
Distrito de Chimoio	2020	29	47 025	24 992	52,5	13	47 023	23 135	49,2
	2021	29	47 250	24 985	52,9	17	47 523	23 236	48,9
	2022	29	78411	39781	50,7	17	15995	8 022	50,2
P.A de Nhaucaranga	2020	8	14 355	7 354	51,2	2	14 587	6 566	45,0
	2021	8	15 468	7 654	48,4	2	15 463	6 754	43,7
	2022	8	20600	9900	48,1	2	3950	1650	42,1
P.A de Chaurumba	2020	7	13 090	7 404	56,6	4	13 121	5 713	43,5
	2021	7	14 365	7 650	53,3	5	14 234	6 345	44,6
	2022	7	19200	9981	52,1	5	4046	1850	46,0
P.A de Chaurumba	2022	7	19200	9981	52,1	5	4046	1850	46,0
	2020
	2021
	2022	14	38611	19900	..	10	7999	4522	..

Fonte: SDEJDT - Serviço Distrital de Educação, Juventude e Tecnologia

Quadro 5.3 Escolas, alunos matriculados e percentagem de raparigas, no Ensino Secundário Público segundo posto administrativo. Distrito de Chimoio, 2019 - 2022

Unidade Territorial	Ano	ESG1				ESG2			
		Escolas	Alunos matriculados		Raparigas (%)	Escolas	Alunos matriculados		Raparigas (%)
			HM	M			HM	M	
Distrito de Chimoio	2020	8	27 258	13 005	47,7	5	10 734	4 971	46,3
	2021	8	20 488	10 215	49,9	5	12 582	5 775	45,9
	2022	8	34616	16950	49,1	5	14796	6781	46,0
P.A de Nhaucaranga	2020	2	9 086	4 335	47,7	1	3 578	1 657	46,3
	2021	2	6 122	2 635	43,0	1	4 352	1 785	41,0
	2022	2	8000	4237	53,1	1	3699	1695	46,0
P.A de Chaurumba	2020	3	8 466	3 715	43,9	2	2 958	1 037	35,1
	2021	3	4 122	2 475	60,0	2	3 810	1 230	32,3
	2022		9300	4238	46,1	2	3 699	1 695	46,0
P.A de Chaurumba	2020	2	1
	2021	2	1
	2022	2	17316	8475	..	2	7398	3391	..

Fonte: SDEJDT - Serviço Distrital de Educação, Juventude e Tecnologia

Quadro 5.3a Escolas, alunos matriculados e percentagem de raparigas, no Ensino Secundário Público segundo posto administrativo. Distrito de Chimoio, 2024

Unidade Territorial	Ensino Secundário 1º Ciclo				Ensino Secundário 2º Ciclo			
	Escolas	Alunos matriculados		Raparigas (%)	Escolas	Alunos matriculados		Raparigas (%)
		HM	M			HM	M	
Distrito de Chimoio	8	45123	23169	51.3	5	16662	7691	46.2
P.A de Nhaucaranga	2	8158	4252	52.1	1	1854	857	46.2
P.A de Chaurumba	3	21 639	10 945	50.6	3	6 455	3 268	50.6
P.A Mandigo	3	17 291	9 145	52.9	1	5 586	2 656	47.5

Fonte: SDEJDT - Serviço Distrital de Educação, Juventude e Tecnologia de Chimoio

Gráfico 5.1 Rácio aluno/professor no ensino primário público do primeiro grau. Distrito de Chimoio, 2020 – 2022

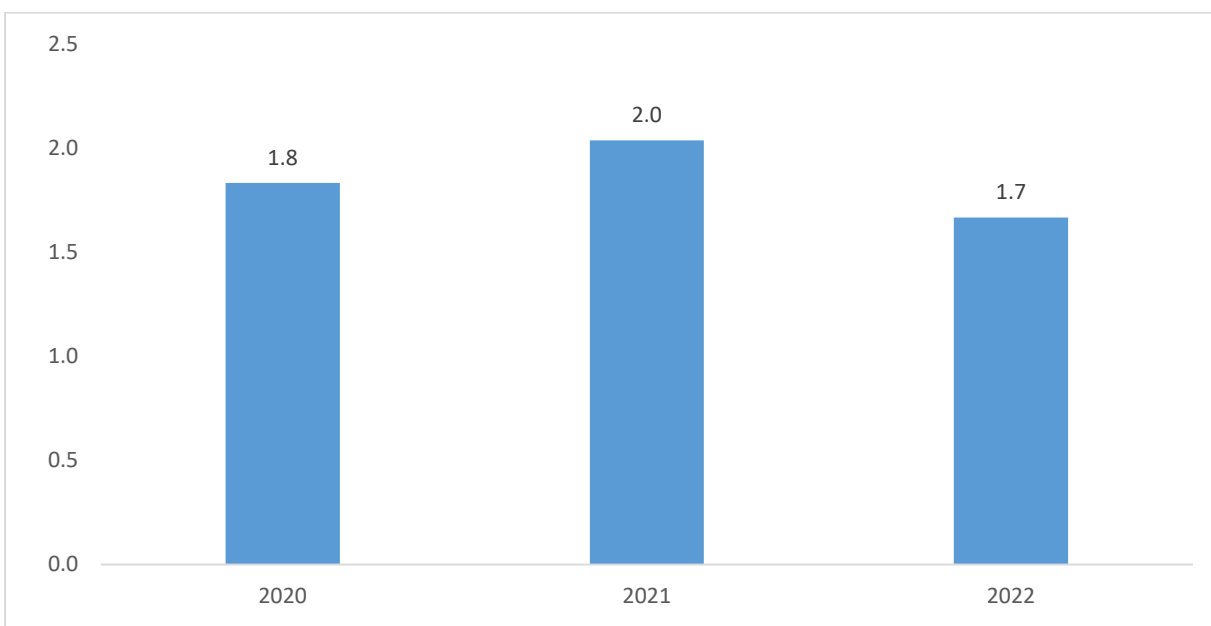

Fonte: SDEJDT - Serviço Distrital de Educação, Juventude e Tecnologia

Gráfico 5.1a Rácio aluno/professor no ensino primário público. Distrito de Chimoio, 2023 – 2024

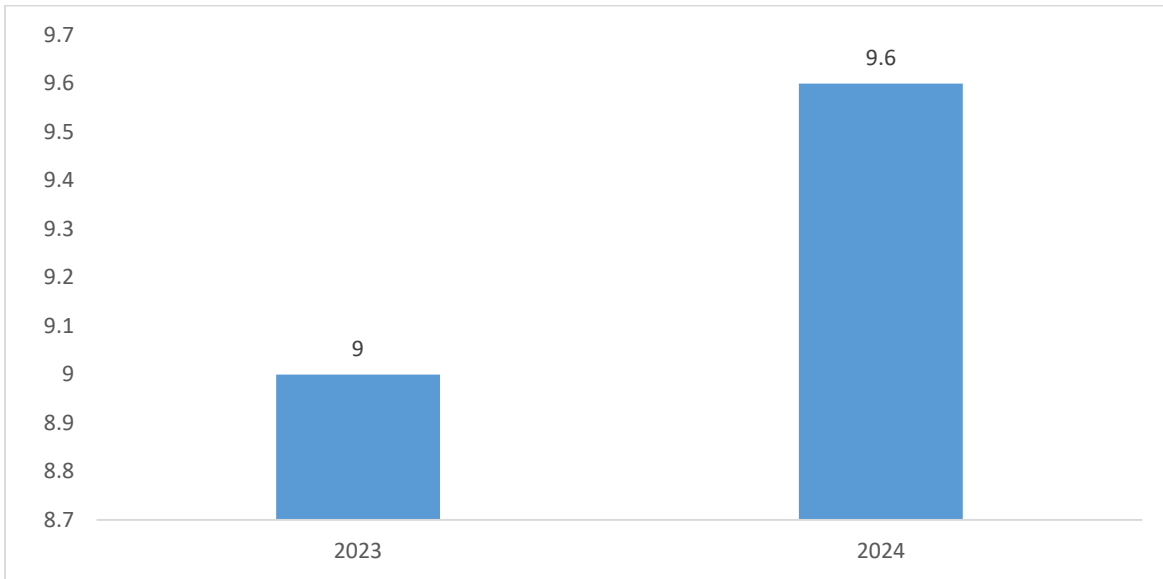

Fonte: SDEJDT - Serviço Distrital de Educação, Juventude e Tecnologia

Gráfico 5.2 Percentagem de raparigas matriculadas no ensino primário do primeiro e segundo grau. Distrito de Chimoio, 2020 – 2022

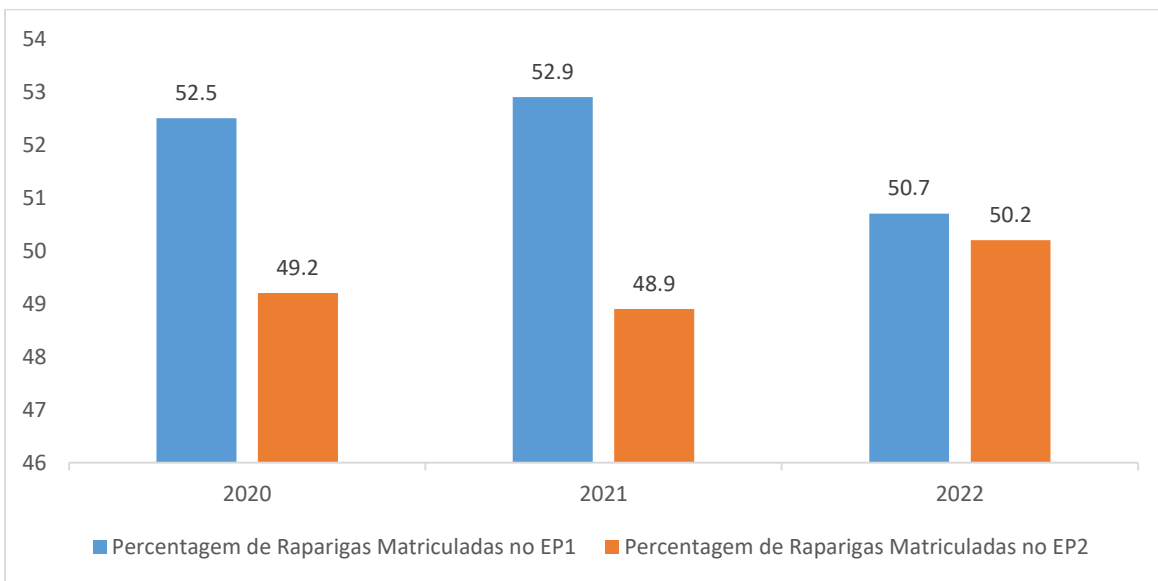

Fonte: SDEJDT - Serviço Distrital de Educação, Juventude e Tecnologia

Gráfico 5.3 Percentagem de raparigas matriculadas no ensino secundário do primeiro e segundo ciclo. Distrito de Chimoio, 2020 – 2024

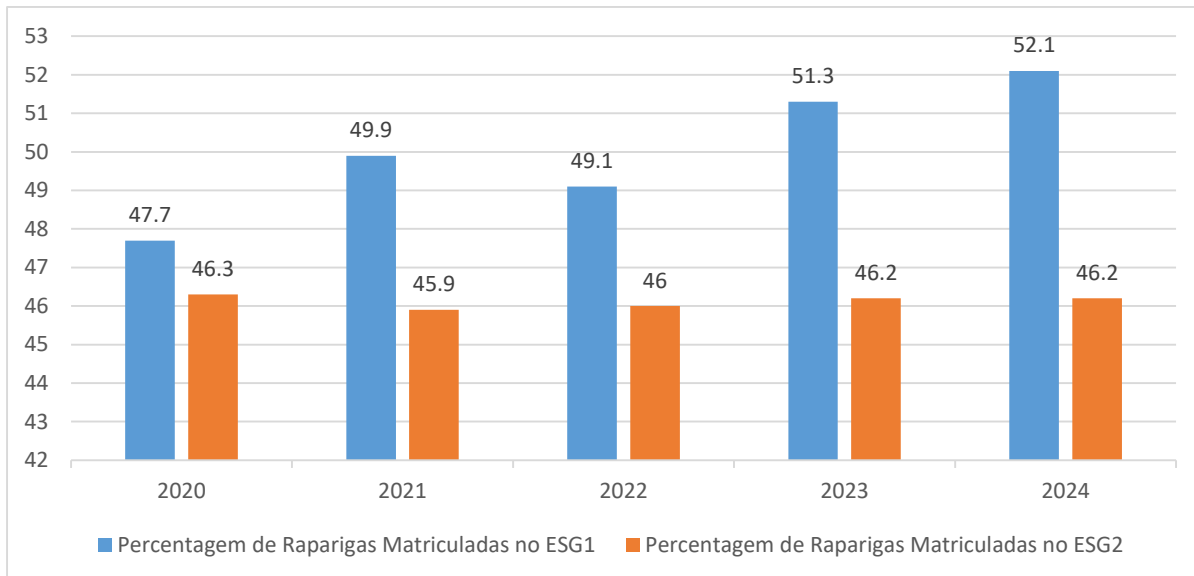

Fonte: SDEJDT - Serviço Distrital de Educação, Juventude e Tecnologia

Quadro 6.2 Camas de internamento e maternidade, segundo posto administrativo. Distrito de Chimoio, 2020-2024

Unidade Territorial	Camas de internamento ou gerais					Camas de maternidade				
	2020	2021	2022	2023	2024	2020	2021	2022	2023	2024
Distrito de Chimoio	..	2	2	2	..	75	75	56	56	54
P.A de Nhaucaranga	..	2	2	2	..	32	32	23	23	25
P.A de Chaurumba	..	0	0	0	..	16	16	13	13	5
P.A Mandigo	..	0	0	0	..	27	27	42	20	24

Fonte: SDSMAS- Serviço Distrital de Saúde, Mulher e Acção Social

Quadro 6.3 Serviço Materno Infantil, Distrito de Chimoio, 2020 - 2024

Unidade Territorial	1.ªs Consultas pré-natais					Partos institucionais				
	2020	2021	2022	2023	2024	2020	2021	2022	2023	2024
Distrito de Chimoio	21 649	20 420	23 315	28 880	27772	24 743	11 757	13 007	22 943	16383
P.A de Nhaucaranga	7 577	7 147	6 016	6428	7364	9 425	4 202	4 171	7659	5338
P.A de Chaurumba	7 144	6749	7 618	8282	7945	8 634	1 584	1 730	6854	1717
P.A Mandigo	6 928	6 524	9 681	14 170	12463	6 684	5 971	7 106	8 430	9328

Continua

Quadro 6.3 Serviço Materno Infantil, Distrito de Chimoio, 2020 – 2024

Continuação

Unidade Territorial	Consultas pós-parto					Consultas de crianças de 0 - 4 anos				
	2020	2021	2022	2023	2024	2020	2021	2022	2023	2024
Distrito de Chimoio	24 076	..	16 417	15186	16789	15 035	13 826	10371
P.A de Nhaucaranga	8 659	..	5 095	5258	5178	3 927	4 258	5174
P.A de Chaurumba	7 854	..	2 886	1850	1940	3 772	3 850	4540
P.A Mandigo	7 563	..	8 436	8 078	9671	6 828	5 718	6357

Fonte: SDSMAS- Serviço Distrital de Saúde, Mulher e Acção Social

Quadro 6.4 Pessoal do Sistema Nacional de Saúde por Categoria, segundo posto administrativo. Distrito de Chimoio, 2020 - 2024

Unidade Territorial	Médicos					Técnicos Superiores				
	2020	2021	2022	2023	2024	2020	2021	2022	2023	2024
Distrito de Chimoio	10	6	16	16	17	62	16	95	95	53
P.A de Nhaucaranga	3	1	5	5	3	14	5	24	24	16
P.A de Chaurumba	3	2	7	7	8	19	7	26	26	18
P.A Mandigo	4	3	4	4	6	29	4	45	45	19

Continua

Quadro6.4 Pessoal do Sistema Nacional de Saúde por Categoria, segundo posto administrativo. Distrito de Chimoio, 2020 – 2024

Continuação

Unidade Territorial	Técnicos Médios					Enfermeiros				
	2020	2021	2022	2023	2024	2020	2021	2022	2023	2024
Distrito de Chimoio	242	95	244	244	372	143	244	244	170	47
P.A de Nhaucaranga	81	24	58	58	117	32	58	58	39	15
P.A de Chaurumba	77	26	72	72	129	53	72	72	59	10
P.A Mandigo	84	45	114	69	126	57	114	114	72	22

Continuação

Quadro6.4 Pessoal do Sistema Nacional de Saúde por Categoria, segundo posto administrativo.

Distrito de Chimoio, 2020 – 2024

Unidade Territorial	Técnicos Básicos				
	2020	2021	2022	2023	2024
Distrito de Chimoio	41	170	49	49	20
P.A de Nhaucaranga	12	39	12	12	9
P.A de Chaurumba	11	59	11	11	4
P.A Mandigo	18	72	26	26	7

Fonte: SDSMAS- Serviço Distrital de Saúde, Mulher e Acção Social

Quadro 6.4.1 Profissional de saúde por 1000 Habitantes. Distrito de Chimoio, 2020 – 2024

Indicador	2020	2021	2022	2023	2024
Médico/1000 hab.	0,02	0,01	0,01	0,01	0,01
Enfermeiro/1000 hab.	0,33	0,53	0,51	0,52	0,52

Fonte: SDSMAS- Serviço Distrital de Saúde, Mulher e Acção Social

Quadro 6.5 Vacinas Administradas no Âmbito do Programa Alargado de Vacinação, por tipo, segundo posto administrativo. Distrito de Chimoio, 2020-2024

Unidade Territorial	BCG					DPT/Hep. B 3ª DOSE				
	2020	2021	2022	2023	2024	2020	2021	2022	2023	2024
Distrito de Chimoio	20 906	21658	15502	15473	16298	15 209	20 328	9 600	10964	19690
P.A de Nhaucaranga	7 844	6721	4886	4846	5064	6 213	4 559	4 225	4 327	5092
P.A de Nhaurumba	6 760	7611	2407	2507	2354	4 215	8 408	2 405	2 347	5451
P.A Mandigo	6 302	7326	8198	8 120	8880	4 781	7 361	2 970	3 890	9147

Continua

Quadro 6.5 Vacinas Administradas no Âmbito do Programa Alargado de Vacinação, por tipo, segundo posto administrativo. Distrito de Chimoio, 2020-2024

Continuação

Unidade Territorial	SARAMPO (VAS1)					SARAMPO (VAS2)				
	2020	2021	2022	2023	2024	2020	2021	2022	2023	2024
Distrito de Chimoio	14 199	14 670	17 508	17 389	19535	9 793	15 782	16 258	17 678	18948
P.A de Nhaucaranga	4 235	3 823	4 421	4 343	4933	3 621	4 098	4 560	4 760	4897
P.A de Chaurumba	4 652	4 063	5 073	4 994	5059	2 751	4 604	3 749	4 549	4870
P.A Mandigo	5 312	6 784	8 014	8 052	9543	3 421	7 080	7 949	8 369	9181

Fonte: SDSMAS- Serviço Distrital de Saúde, Mulher e Acção Social

Quadro 6.5.1 Taxa de Cobertura do Programa Alargado de Vacinação, por tipo de vacina administrada. Distrito de Chimoio, 2020-2024

Vacinas	2020	2021	2022	2023	2024
BCG	111	121,4	136	129	149.1
DPT 1 +HB	87,7	99,3	63	73	152.9
SARAMPO (VAS1)	80,2	95,3	104	105	141.8
SARAMPO (VAS2)	46,1	69,1	96	97	137.4

Fonte: SDSMAS- Serviço Distrital de Saúde, Mulher e Acção Social

7. AGRICULTURA, PRODUÇÃO ANIMAL E ACTIVIDADES DOS SERVIÇOS RELACIONADOS

Quadro 7.1 Associações e Extensionistas, segundo posto administrativo. Distrito de Chimoio, 2020-2024

Unidade Territorial	Associações				
	2020	2021	2022	2023	2024
Distrito de Chimoio	23	23	23	23	23
P.A de Nhaucaranga	17	17	17	17	17
P.A de Chaurumba	2	2	2	2	2
P.A Mandigo	4	4	4	4	4

Continua

Quadro 7.1 Associações e Extensionistas, segundo posto administrativo. Distrito de Chimoio, 2020-2024

Continuação

Unidade Territorial	Extensionistas									
	2020		2021		2022		2023		2024	
	M	MH	M	MH	M	MH	M	MH	M	MH
Distrito de Chimoio	5	10	4	11	4	11	11	13	7	10
P.A de Nhaucaranga	1	4	1	4	1	4	4	5	3	5
P.A de Chaurumba	2	3	1	4	1	3	3	4	3	3
P.A Ngomai	2	3	2	3	2	4	4	4	1	2

Fonte: SDAE - Serviço Distrital de Actividade Económicas

Quadro 7.2 Agricultores assistidos, segundo posto administrativo. Distrito de Chimoio, 2020-2024

Unidade Territorial	Agricultores Assistidos									
	2020		2021		2022		2023		2024	
	M	MH	M	MH	M	MH	M	MH	M	MH
Distrito de Chimoio	539	2 891	539	2 891	539	2 900	539	2900	1830	3050
P.A de Nhaucaranga	253	1 354	253	1 354	253	1 360	253	1360	721	288
P.A de Chaurumba	124	667	124	667	124	668	124	668	92	37
P.A de Ngomai	162	870	162	870	162	872	162	872	274	108

Fonte: SDAE - Serviço Distrital de Actividades Económicas

Quadro 7.3 – Efectivos Bovino, segundo posto administrativo Distrito de Chimoio, 2020 - 2024

Unidade Territorial	2020	2021	2022	2023	2024
Distrito de Chimoio	1 378	1 382	1 382	858	881
P.A de Nhaucaranga	1 378	1 382	1 382	606	749
P.A de Chaurumba	252	..
P.A de Ngomai	132

Fonte: SDAE - Serviço Distrital de Actividades Económicas

8. AQUACULTURA

Quadro 8.1 Tanques existentes e povoados, segundo posto administrativo. Distrito de Chimoio, 2020 -2024

	Tanques existentes				
	2020	2021	2022	2023	2024
Distrito de Chimoio	16	16	4	32	27
P.A de Nhaucaranga	6	6	4	22	19
P.A de Chaurumba	3	3	..	1	1
P.A de Ngomai	7	7	..	9	7

Continua

Quadro 8.1 Tanques existentes e povoados, segundo posto administrativo. Distrito de Chimoio, 2020 -2024

Continuação

	Tanques povoados				
	2020	2021	2022	2023	2024
Distrito de Chimoio	10	11	..	23	14
P.A de Nhaucaranga	5	5	..	19	11
P.A de Chaurumba	1	1
P.A de Ngomai	4	5	..	4	3

Fonte: SDAE – Serviço Distrital de Actividades Económicas

Quadro 8.2 Gaiolas existentes e povoadas, segundo posto administrativo. Distrito de Chimoio, 2020 -2024

	Gaiolas existentes				
	2020	2021	2022	2023	2024
Distrito de Chimoio	10	11
P.A de Nhaucaranga	5	5
P.A de Chaurumba	1	1
P.A de Mandigo	4	5

Continua

Quadro 8.2 Gaiolas existentes e povoadas, segundo posto administrativo. Distrito de Chimoio, 2020 -2024

Continuação

	Gaiolas povoadas				
	2020	2021	2022	2023	2024
Distrito de Chimoio
P.A de Nhaucaranga
P.A de Chaurumba
P.A de Mandigo

Fonte: SDAE - Serviço Distrital de Actividades Económicas

Quadro 8.3 Associações e empresas de aquacultura, segundo posto administrativo. Distrito de Chimoio, 2020 -2024

	Associações de piscicultores				
	2020	2021	2022	2023	2024
Distrito de Chimoio
P.A de Nhaucaranga
P.A de Chaurumba
P.A de Mandigo

Continua

Quadro 8.3 Associações e empresas de aquacultura, segundo posto administrativo. Distrito de Chimoio, 2020 -2024

Continuação

	Empresas de aquacultura				
	2020	2021	2022	2023	2024
Distrito de Chimoio	2	2	..
P.A de Nhaucaranga
P.A de Chaurumba
P.A de Mandigo	2	2	..

Fonte: SDAE – Serviço Distrital de Actividades Económicas

Quadro 8.4 Piscicultores e aquacultores, segundo posto administrativo. Distrito de Chimoio, 2020 -2024

Unidade Territorial	Piscicultores									
	2020		2021		2022		2023		2024	
	H	M	H	M	H	M	H	M	H	M
Distrito de Chimoio	16	..	16	..	16	..	16	..	9	2
P.A de Nhaucaranga	6	..	6	..	6	..	6	..	5	1
P.A de Nhaurumba	3	..	3	..	3	..	3	..	1	..
P.A de Ngomai	7	..	8	..	8	..	8	..	1	1

Quadro 8.4 Piscicultores e aquacultores, segundo posto administrativo. Distrito de Chimoio, 2020 -2024

Continuação

Unidade Territorial	Aquacultores									
	2020		2021		2022		2023		2024	
	H	M	H	M	H	M	H	M	H	M
Distrito de Chimoio	16	..	21	..	16
P.A de Nhaucaranga	6	..	10	..	6
P.A de Chaurumba	3	..	3	..	3
P.A de Mandigo	7	..	8	..	7

Fonte: SDAE - Serviço Distrital de Actividades Económicas

Quadro8.5 Produção de peixe (Toneladas) segundo posto administrativo, 2020-2024

Unidade Territorial	Produção (t)				
	2020	2021	2022	2023	2024
Distrito de Chimoio	7 979,2	10532,7	...	18	4,7
P.A de Nhaucaranga	2 992,2	3 892,3	...	13	3,7
P.A de Chaurumba	1 496,1	2 965,5	...	1	..
P.A de Mandigo	3 490,9	3 674,9	...	4.0	1

Fonte: SDAE - Serviço Distrital de Actividades Económicas

9. TURISMO

Quadro 9.1 Estabelecimentos hoteleiros, segundo posto administrativo. Distrito de chimoio, 2020-2024

Unidade Territorial	Nº de Estabelecimentos hoteleiros				
	2020	2021	2022	2023	2024
Província de Manica	562	630	158	171	173
Distrito de Chimoio	264	264	13	96	85
P.A de Nhaucaranga	48	48	7	18	11
P.A de Chaurumba	148	148	4	45	44
P.A de Mandigo	68	68	2	33	30

Quadro 9.1 Estabelecimentos Hoteleiros, segundo posto administrativo. Distrito de Chimoio, 2020-2024

Unidade Territorial	Nº de quartos				
	2020	2021	2022	2023	2024
Província de Manica	3 604	3 233	1 840	1 954	1 935
Distrito de Chimoio	2 574	1 620	749	770	690
P.A de Nhaucaranga	420	349	232	235	189
P.A de Chaurumba	1 280	846	359	371	357
P.A de Mandigo	874	425	158	164	144

Continua

Quadro 9.1 Estabelecimentos Hoteleiros, segundo posto administrativo. Distrito de Chimoio, 2020-2024

Unidade Territorial	Nº de camas				
	2020	2021	2022	2023	2024
Província de Manica	2 858	4 638	2 778	2 922	2 388
Distrito de Chimoio	1 601	2 607	969	1003	920
P.A de Nhaucaranga	341	427	331	338	280
P.A de Chaurumba	840	1 300	468	479	470
P.A de Mandigo	420	880	170	186	170

Fonte: SDAE-Serviço Distrital de Actividades Económicas

10. FINANÇAS PÚBLICAS

Quadro 10.1 Mapa de Execução Orçamental do Distrito de Chimoio, 2020– 2024

Valores em em meticais (10^{^6})

Período		2020	2021	2022	2023	2024
Receitas Arrecadadas						
1 Total de Fontes de Recurso de Receitas		726,17	806,18	887,16	1 390,56	1.537.31
Orçamento do Estado	Despesas Corrente (funcionamento)	714,95	801,04	876,20	1 379,44	1.498.50
	Despesas de Investimento	6,65	0,00	5,32	4,76	33.61
Receitas Arrecadadas	Próprias	4,57	5,14	5,64	6,39	5.20
	Consignadas
2 Total de Despesas Realizadas		722,01	89,75	877,85	1 358,23	317.35
2.1 Despesa Realizada de Funcionamento		715,06	803,21	870,26	1 355,67	288.72
Fontes de Recurso para Funcionamento	Despesas Corrente (funcionamento)	713,53	800,69	867,14	1 352,15	283.72
	Próprias	2,07	2,52	3,12	3,52	5.00
	Consignadas
2.2 Despesa Realizada de Investimento		7,04	6,54	7,59	2,56	28.63
Fontes de Recurso para Investimento	Despesas de Investimento	5,05	4,05	5,32	0,14	28.63
	Próprias	2,35	2,49	2,27	2,42	..
	Consignadas

Fonte: Secretaria Distrital

11. INSTITUIÇÕES FINANCEIRAS E MEIOS DE PAGAMENTO

Quadro 11.1 Instituições financeiras. Distrito de Chimoio, 2020-2024

Instituições Financeiras	Distrito				
	2020	2021	2022	2023	2024
Número de Balcões	20	21	17	16	17
Cooperativa de Crédito	3	..	1
Instituições de Micro Finanças	2	2	1	4	1
Outros	1	1	13

Continua

Quadro 11.1 Instituições financeiras. Distrito de Chimoio, 2020-2024

Continuação

Instituições Financeiras	Província				
	2020	2021	2022	2023	2024
Número de Balcões	9	3	28	27	26
Cooperativa de Crédito
Instituições de Micro Finanças	5	7	7
Outros

Fonte: Banco de Moçambique

Quadro 11.2 Meios de Pagamento (ATM's e POS's). Distrito de Chimoio, 2020-2024

Meios de Pagamento	Distrito				
	2020	2021	2022	2023	2024
ATM's	45	54	26	48	27
POS's	955	985	537	874	550

Continua

Quadro 11.2 Meios de Pagamento (ATM's e POS's). Distrito de Chimoio, 2020-2024

Continuação

Meios de Pagamento	Província				
	2020	2021	2022	2023	2024
ATM's	58	64	64	70	57
POS's	1 042	1 078	1 292	1 178	1 220

Fonte: Banco de Moçambique

12. GLOSSÁRIO

Agricultores assistidos: conjunto de produtores agrícolas abrangidos pelos serviços de extensão. Portanto, camponeses que, periodicamente, lhes são transmitidas técnicas melhoradas de produção, pelo extensionista.

Aquacultura: actividade que consiste na criação de espécies aquáticas em ambiente controlado, a fim de gerar renda e alimento

Associação agrária : organização de camponeses ou produtores agrícolas ou agro-pecuários orientados à satisfação dos interesses comuns, ligados com a produção, processamento e comercialização de produtos agro-pecuários. A associação pode ser ou não registada legalmente.

Consultas de 0 – 4 anos: atenção e episódios agudos e crónicos, assim com a coordenação e acompanhamento efectivo aos problemas de desenvolvimento da criança. Tem como componentes:

- Supervisão da saúde;
- Avaliação do crescimento e desenvolvimento;
- Avaliação psicossocial da criança e da família e;
- Imunização.

Consultas pós-parto: consultas feitas a uma mulher que acaba de dar, não importa se deu ou não o parto na unidade hospitalar.

Consultas pré-natais: acompanhamento feito a uma gestante desde o momento que confirma a gravidez até o período do parto. É realizado mensalmente.

Densidade populacional (demográfica): medida expressa pela relação entre a população e a superfície do território, geralmente aplicada a seres humanos. É expressa em habitantes por quilómetros quadrados (hab./km²).

Extensionista: individuo com formação média/superior em agropecuária que garante a transmissão, de forma contínua, de informações úteis aos produtores agropecuários, com intuito de adquirirem capacidades e atitudes necessárias para a produção agrária.

Partos institucionais: partos realizados nas unidades hospitalares.

Rácio alunos/professor: média de alunos assistidos por um professor.

Receita consignada: receita pública proveniente de tributos – impostos, taxas ou contribuições especiais – estabelecido em dispositivo legal que a vincula na totalidade, ou em parte, a um ou mais objectivos específicos.

Sistema de abastecimento de água: equipamento instalado para captação, tratamento e distribuição de água para o consumo doméstico.

Saúde materno-infantil: conjunto de cuidados e acompanhamentos feitos a partir da gravidez até os cuidados da criança até aos 14 anos.

