

ESTATÍSTICAS DO DISTRITO BARUE

2020 - 2024



INSTITUTO NACIONAL DE ESTATÍSTICA



Mozambique



INSTITUTO NACIONAL DE ESTADÍSTICA
DELEGAÇÃO PROVINCIAL DEMANICA

Estatísticas do Distrito de Báruè

2020–2024

Ano de 2024

Presidência

Eliza Mónica Ana Magaua

Presidente

FICHA TÉCNICA

Título

Estatísticas do Distrito de Barué, 2020 - 2024

Editor

Instituto Nacional de Estatística
Direcção de Integração, Coordenação e Relações Externas
Av. 24 de Julho, nº 1 989, CP 493, 4º Andar
Maputo - Moçambique
e-mail: info@ine.gov.mz
web: www.ine.gov.mz

Produção

Ana Paula Dava e Telúrio Banze

Delegação Provincial de Manica

Francisco Ngazioneque Diquissone (Delegado)
António Simões Júlio (Coordenador Provincial)
Salingo Joaquim Manuel Chamussia (Coordenador Provincial Adjunto)

Coordenação Nacional

Ernesto da Silva Samo (Director Nacional Adjunto da DCNIG- Direcção de Contas Nacionais e Indicadores Globais)
Paulo Lipanga (Director Nacional Adjunto da DICRE- Direcção de Integração, Coordenação e Relações Externas)

Pontos Focais do Distrito

Luciano C. F. Bobo
Ferrão J. Sande

Pontos Focais Postos Administrativos

Fernando Victorino
Domingos S. Thomo
Moises Malape
Felicio F. Janota
Manuel C. Chingombe
Suzana Jorge

Controlo de Qualidade:

Cipriano Cláudio (Director da DCNIG)
Pedro Duce (Director DEMOVIS- Direcção de Estatísticas Demográficas, Vitais e Sociais)
Ernesto da Silva Samo (Director Nacional Adjunto da DCNIG)
Paulo Lipanga (Director Nacional Adjunto da DICRE)
Francisco Macaringue (Delegado)

Design e Grafismo

Mário Chivambo

Difusão

Instituto Nacional de Estatística
Departamento de Difusão da Direcção de Integração, Coordenação e Relações Externas do INE (DICRE)

Disponível em formato digital no website do INE

Sinais Convencionais

- .. Categoria não aplicável
- ... Dados não disponíveis à data da publicação
- 0 Dado muito menor que a unidade de medida usada
- * Dado rectificado
- Resultado nulo

Siglas e Abreviaturas

BCG	Bacilo CalmenttGuerin
DPINE	Delegação Provincial do INE
DTP	Difteria Pertussis Tétano
EPC	Escola Primária Completa
EP1	Escola Primária do 1º Grau
EP2	Escola Primária do 2º Grau
ESG1	Escola Secundária Geral do 1º Ciclo
ESG2	Escola Secundária Geral do 2º Ciclo
INE	Instituto Nacional de Estatística
VAS1	Vacinação Anti Sarampo 1ª dose
VAS2	Vacinação Anti Sarampo 2ª dose

PREFÁCIO

A crescente procura de informação estatística sobre o Distrito como polo de desenvolvimento, impõe novos desafios ao INE, de produzir estatísticas daquele nível territorial.

É neste quadro, que o INE decidiu criar uma unidade de Estatísticas Territoriais, com a responsabilidade de produzir estatísticas que respondessem àquela necessidade de informação.

Com o espírito comum de participar no desenvolvimento do Distrito, foram realizadas diversas acções e, em Maio de 2010, foi lançada a 1.ª Edição da Publicação Estatísticas Territoriais, apresentando dados básicos sobre o perfil da realidade sociodemográfica e económica do distrito.

Prosseguindo acções com vista à melhoria de qualidade dos serviços, foi feita uma revisão dos dados, para além do acréscimo de dados e extensão da série para cinco anos, 2020 – 2024. A presente publicação, foi elaborada mediante o levantamento das necessidades estatísticas do distrito e da informação estatística disponível.

Como qualquer obra, a Publicação Estatísticas Territoriais está sujeita a críticas e sugestões, as quais o INE acolhe e agradece, pois servirão para melhorar futuras edições.

O INE agradece, em especial, todas as entidades que directa ou indirectamente contribuíram na elaboração desta edição e, convida os utilizadores a visitar o seu sítio em www.ine.gov.mz, ou os seus centros de documentação, na sua sede, em Maputo e em todas as suas delegações provinciais.

Maputo, 2024

A Presidente

Eliza Mónica Ana Magaua

Índice Geral

1. DADOS GERAIS	8
2. TERRITÓRIO E CLIMA.....	9
Quadro 2.1 – Localização Geográfica do Distrito de Báruè	9
3. POPULAÇÃO	10
Quadro 3.1 - População por sexo, segundo idade. Distrito de Báruè, 2024 – 2028.....	10
Quadro 3.2 - População, segundo idades seleccionadas. Distrito de Báruè, 2024 – 2028	10
4. ABASTECIMENTO DE ÁGUA.....	12
Quadro 4.3 População servida por fontes e sistemas de abastecimento de água. Distrito de Báruè, 2020-2024	13
5. EDUCAÇÃO	14
Quadro 5.1a Escolas, alunos matriculados e professores em exercício no ensino público segundo níveis. Distrito de Báruè, 2023 - 2024.....	15
Quadro 5.3a Escolas, alunos matriculados e percentagem de raparigas, no Ensino Secundário Público segundo posto administrativo. Distrito de Báruè, 2024	17
6. SAÚDE.....	20
7. AGRICULTURA, PRODUÇÃO ANIMAL E ACTIVIDADES DOS SERVIÇOS RELACIONADOS	24
8. AQUACULTURA.....	25
9. TURISMO	28
10. FINANÇAS PÚBLICAS	29
Quadro 10.1 Mapa de Execução Orçamental do Distrito de Báruè, 2020-2024.....	29
11. INSTITUIÇÕES FINANCEIRAS E MEIOS DE PAGAMENTO	30
Quadro 11.2 Meios de Pagamento (ATM's e POS's). Distrito de Báruè, 2020-2024	30
12 Glossário.....	31

1. DADOS GERAIS

Descrição	Distrito	Província	Distr./Prov. (%)
Território e população			
Área (km ²)	5 561	61 661	9,0
População (hab.)	223 217	2 363 184	9.4
Densidade populacional (hab./km ²)	40,1	36.3	..
Número médio de membros nos agregados familiares	4,7	4.9	..
Número médio de membros nas habitações particulares	4,7	4.8	..
Taxa de analfabetismo (%)	31,9	21.9	..
Infra-estruturas sociais			
Unidades hospitalares	15	137	10.9
Edifícios escolares	120	1 147	10,5
Fontes de água públicas	587	1 957	30.0
Economia			
Principais actividades económicas	Mineração, Agricultura e Pecuária		
Principais produtos produzidos no distrito	Ouro, Granada e Cobre Milho, Feijão Vulgar, Soja, Hortícolas e Gergelim, Líchia, Gado Bovino e Caprino.		

Fonte: Instituto Nacional de Estatística

2. TERRITÓRIO E CLIMA

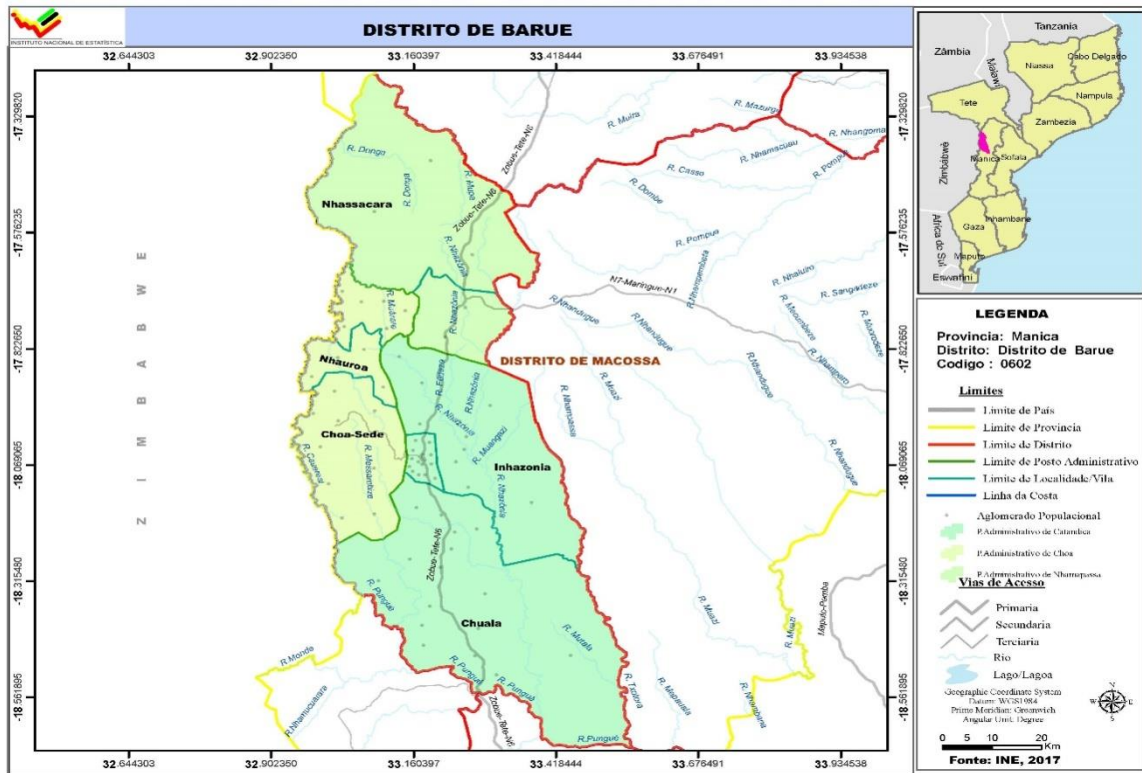

Quadro 2.1 – Localização Geográfica do Distrito de Bárue

Limites			
Norte	Sul	Este	Oeste
Guro e Tete (Changara)	Distritos de Manica e Gondola	Distrito de Macossa	República do Zimbabwe

Fonte: Secretaria Distrital de Bárue

Quadro 2.2 Temperaturas, precipitação e humidade registadas na sede distrital. Distrito de Bárue, 2020 - 2024

Descrição	2020	2021	2022	2023	2024
Temperatura média (°C)	16,3	18,4	26,2	25,7	24,6
Temperatura máxima média (°C)	24,6	26,8	32,0	33,0	30,6
Temperatura mínima média (°C)	10,5	12,6	20,5	19,1	18,5
Temperatura máxima absoluta (°C)	84,0	84,0	35,3	35,5	42,0
Temperatura mínima absoluta (°C)	225,0	345,0	17,0	19,3	11,0
Precipitação (mm)	26,8	28,6	193,9	1,9	590,5
Humidade relativa (%)	11,6	12,6	94,0	56	71

Fonte: SDPI-Serviço Distrital de Planeamento e Infra-estrutura de Bárue

3. POPULAÇÃO

Quadro 3.1 - População por sexo, segundo idade. Distrito de Báruè, 2024 – 2028

Idade	População por sexo									
	2024		2025		2026		2027		2028	
	M	HM	M	HM	M	HM	M	HM	M	HM
Total	235 581	121 967	125,138	241,979	128,379	248,518	131,693	255,202	135,081	262,034
0 - 4	42615	21050	21,468	43,453	21,885	44,289	22,302	45,127	22,721	45,969
5-9	33772	16982	17,250	34,499	17,812	35,828	19,028	38,469	19,432	39,271
10-14	32496	16436	16,784	33,118	16,838	33,153	16,213	31,841	16,378	32,336
15-19	28065	14070	14,481	28,860	14,883	29,611	15,287	30,354	15,703	31,114
20-24	22934	11773	12,025	23,614	12,324	24,355	12,689	25,191	13,109	26,089
25-29	18046	9908	10,179	18,815	10,437	19,575	10,685	20,305	10,923	20,992
30-34	13704	7659	8,013	14,237	8,356	14,807	8,678	15,420	8,978	16,090
35-39	10256	5523	5,796	10,693	6,095	11,161	6,409	11,643	6,738	12,131
40-44	8273	4427	4,483	8,388	4,562	8,539	4,687	8,755	4,866	9,052
45-49	6527	3442	3,633	6,828	3,805	7,101	3,942	7,326	4,037	7,494
50-54	4842	2570	2,650	5,024	2,748	5,226	2,870	5,453	3,022	5,712
55-59	3732	2106	2,164	3,859	2,224	3,998	2,289	4,148	2,354	4,303
60-64	2999	1698	1,758	3,064	1,817	3,135	1,874	3,216	1,927	3,309
65-69	2485	1427	1,432	2,508	1,446	2,537	1,473	2,577	1,513	2,625
70-74	1903	1108	1,158	1,966	1,199	2,017	1,228	2,056	1,245	2,085
75-79	1163	701	741	1,241	784	1,321	830	1,397	878	1,468
80+	1770	1087	1,125	1,814	1,165	1,864	1,209	1,924	1,258	1,995

Fonte: INE - Instituto Nacional de Estatística, Projecções da População 2017 – 2050

Quadro 3.2 - População, segundo idades seleccionadas. Distrito de Báruè, 2024 – 2028

Idades seleccionadas	População por sexo									
	2024		2025		2026		2027		2028	
	M	HM	M	HM	M	HM	M	HM	M	HM
0	9 236	4 564	4 644	9 398	4 725	9 560	4 807	9 725	4 892	9 896
1 - 4	33378	16487	16 824	34 055	17 160	34 730	17 495	35 402	17 829	36 073
0-14	108883	54468	55 501	111 069	56 536	113 270	57 543	115 437	58 531	117 576
15-24	50999	25843	26 505	52 473	27 270	53 957	27 977	55 545	28 812	57 203
15-44	101279	53360	54 976	104 607	56 658	108 049	58 435	111 668	60 316	115 468
15-49	107805	56802	58 609	111 435	60 461	115 150	62 377	118 994	64 353	122 962
15-64	119378	63176	65 180	123 382	67 250	127 510	69 410	131 812	71 657	136 285
50-64	4842	2570	6 571	11 947	6 689	12 360	7 032	12 817	7 303	13 324
55 e +	14051	8127	8 378	14 471	8 636	14 872	8 902	13 318	9 175	15 784
65 e +	7320	4323	4 456	7 528	4 594	7 738	4 740	7 954	4 894	8 173
75 e +	2933	1788	1 865	3 054	1 950	3 185	2 039	3 321	2 136	3 462
5 - 10	40626	20462	20 705	41 287	21 057	42 182	21 703	43 679	23 004	46 487
6	7462	3685	3 749	7 585	3 833	7 754	3 917	7 922	4 002	8 092
6 - 11	39689	20085	20 314	40 307	20 557	40 769	20 909	41 863	21 556	43 358
11 - 12	13223	6695	6 874	13 552	6 919	13 613	6 685	13 116	5 908	11 543
12 - 14	18924	9551	9 854	19 486	10 143	20 020	10 298	20 284	10 134	19 915
13-15	18421	9277	9 529	18 883	9 832	19 444	10 121	19 977	10 276	20 243
15 - 17	17513	8783	8 994	17 899	9 190	18 251	9 442	18 711	9 745	19 271
16 -17	11511	5767	5 920	11 793	6 037	11 992	6 175	12 249	6 368	12 605
18	5392	2698	2 806	5 605	2 905	5 792	2 959	5 888	3 017	5 991
18 e +	58 716	109 186	60 642	113 011	62 654	116 998	64 707	121 054	66 806	125 186

Fonte: INE - Instituto Nacional de Estatística, Projecções da População 2017 – 2050

Gráfico 3.1 - Pirâmide da População. Distrito de Báruè, 2024

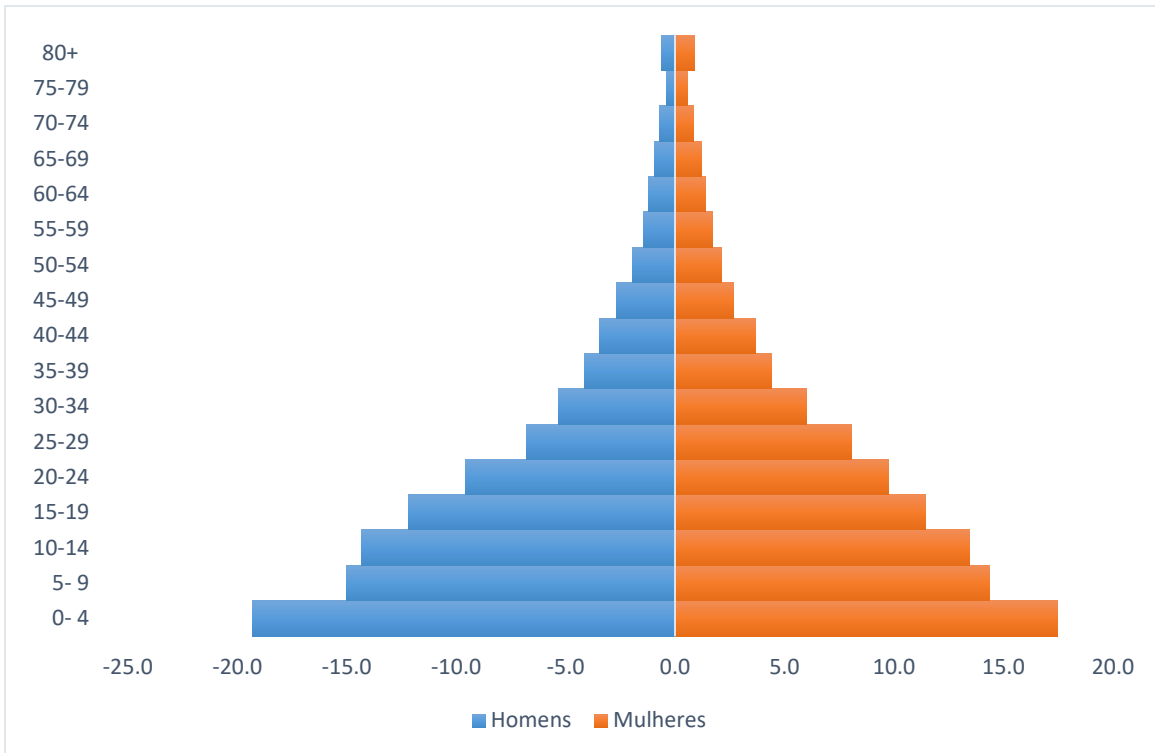

Fonte: INE - Instituto Nacional de Estatística, Projecções da População 2018-2050

4. ABASTECIMENTO DE ÁGUA

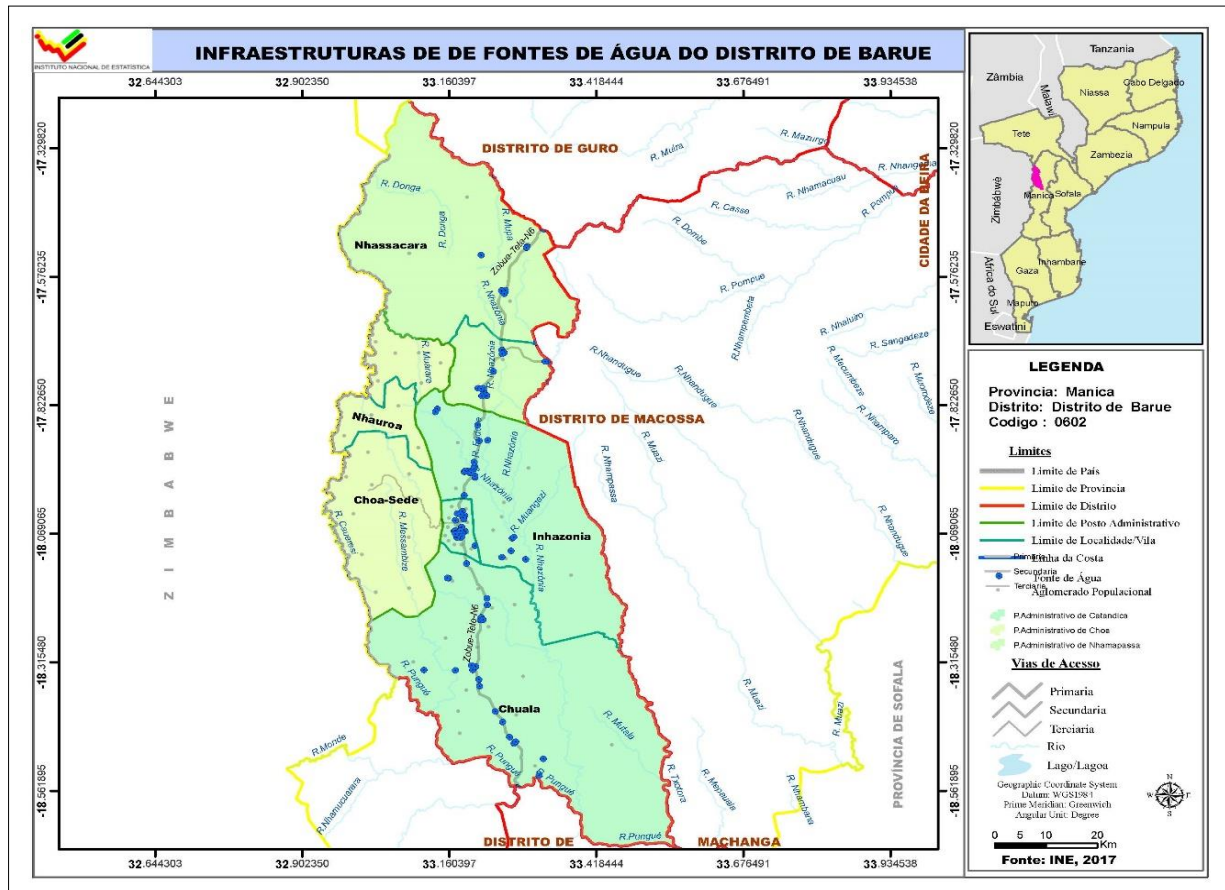

Quadro 4.1 Abastecimento de água. Distrito de Bárue, 2020 - 2024

Descrição	2020	2021	2022	2023	2024
Fontes de água	566	566	231	223	238
População servida	74 365	74 365	69300	66900	37748
Fonte de água/1000 hab.	7,6	7,6	3,3	4,4	4.5

Fonte: SDPI-Serviço Distrital de Planeamento e Infraestrutura de Bárue

Quadro 4.2 Número de furos, poços e nascentes de água operacionais. Distrito de Bárue, 2020-2024

Unidade Territorial	Nº de furos Operacionais					Nº de poços de água operacionais				
	2020	2021	2022	2023	2024	2020	2021	2022	2023	2024
Distrito de Barue	173	188	263	210	215	393	395	391	478	571
P. A de Catandica	133	146	200	140	106	283	278	340	317	67
P.A de Choa	2	2	2	2	02	2	2	2	-	-
P.A de Nhampassa	38	40	61	68	59	110	115	51	161	118

Fonte: SDPI-Serviço Distrital de Planeamento e Infraestrutura de Bárue

Continua

Quadro 4.2 Número de furos, poços e nascentes de água operacionais. Distrito de Bárue, 2020-2024

Continuação

Unidade Territorial	Nº de Nascentes de água				
	2020	2021	2022	2023	2024
Distrito de Barue	2	2	5	5	16
P. A de Catandica	1	1	1	1	03
P.A de Choa	1	1	1	1	09
P.A de Nhampassa	-	-	3	3	04

Fonte: SDPI-Serviço Distrital de Planeamento e Infra-estrutura de Bárue

Quadro 4.3 População servida por fontes e sistemas de abastecimento de água. Distrito de Bárue, 2020-2024

Unidade Territorial	População servida por fontes de água				
	2020	2021	2022	2023	2024
Província de Manica	470 986	432 971	795 271	763 800	842 700
Distrito de Barue	61 131	65 992	63 000	37.748	37.748
P. A de Catandica	31 795	34 683	44 100	25161	11.961
P.A de Choa	11 984	12 874	600	3201	3.201
P.A de Nhampassa	17 352	18 435	18 300	9386	9.386

Fonte: SDPI-Serviço Distrital de Planeamento e Infra-estrutura de Bárue
Continua

Quadro 4.3 População servida por fontes e sistemas de abastecimento de água. Distrito de Bárue, 2020-2024

Continuação

Unidade Territorial	População servida por Sistemas de água				
	2020	2021	2022	2023	2024
Província de Manica	193 113	85 924	253 211	203 341	279 385
Distrito de Barue	13 234	14 247	2 840	37.748	32836
P. A de Catandica	1 250	2 264	2 840	25161	2289
P.A de Choa	11 984	11 983	...	3201	-
P.A de Nhampassa	-	-	-	9386	13751

Fonte: SDPI-Serviço Distrital de Planeamento e Infra-estrutura de Bárue

5. EDUCAÇÃO

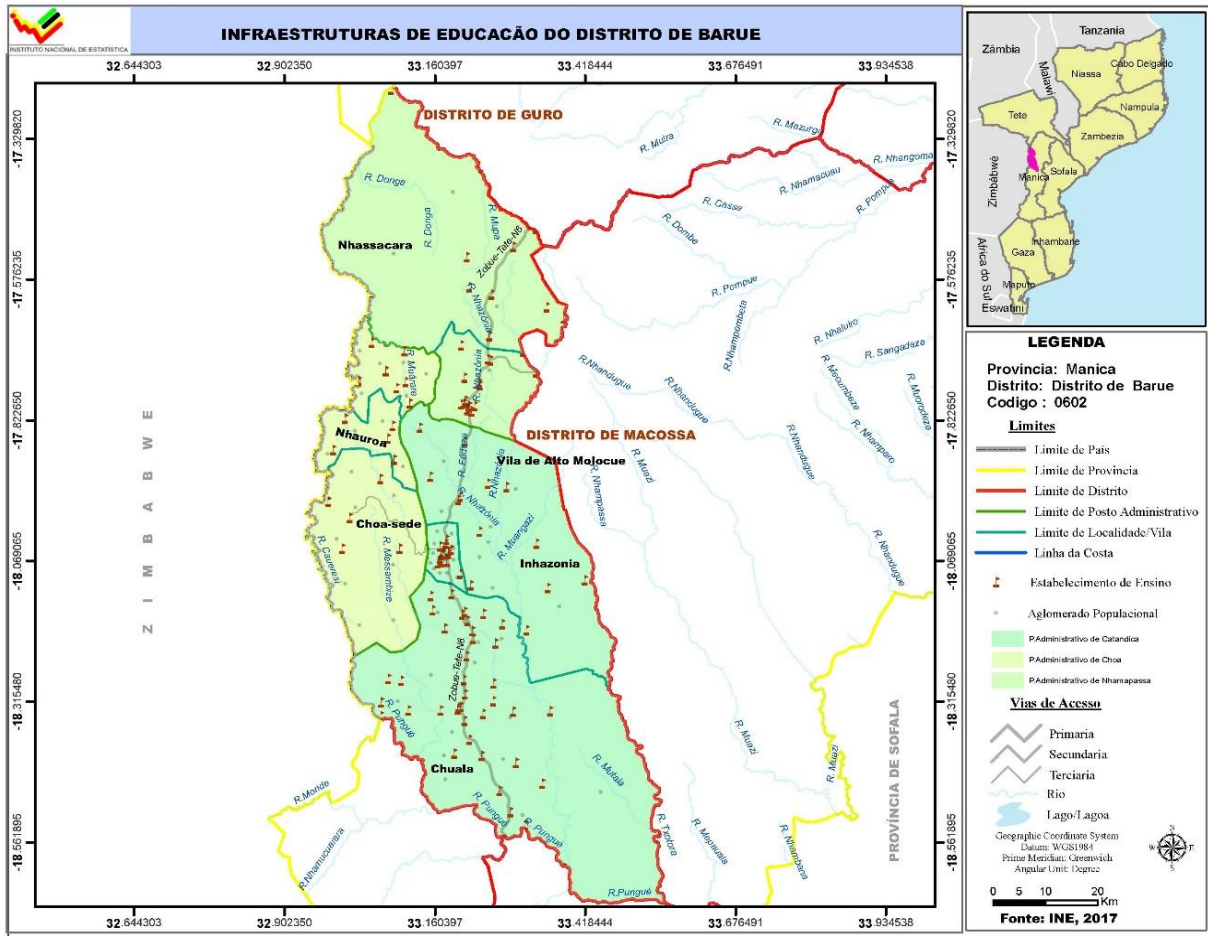

Quadro 5.1 Escolas, alunos matriculados e professores em exercício segundo níveis de ensino. Distrito de Barué, 2020 - 2024

Nível de Ensino	Descrição	Distrito de Barué			Provincia		Dist/Prov (%)
		2020	2021	2022	2022	2021	2022
EP1	Escolas	103	12	15	860	2,2	1,7
	Alunos matriculados	51 136	49 209	57 919	470 110	11,4	11,8
	Mulheres	24 591	24 477	27 360	221 131	11,6	12,4
	Professores em exercício	855	895	919	8 578	14,1	...
EP2	Escolas	94	105	105	582	21,7	18,0
	Alunos matriculados	9 390	11 780	6 028	122 223	9,7	4,7
	Mulheres	4 231	5 221	2 338	58 247	8,4	4,0
	Professores em exercício	47	65	276	2 009	15,3	..
ESG1	Escolas	5	3	3	54	8,3	5,5
	Alunos matriculados	6 944	8 947	9 595	74 079	15,2	13,0
	Mulheres	2 762	3 479	3 911	34 379	12,9	11,4
	Professores em exercício	164	164	164	1639	17,5	...
ESG2	Escolas	2	2	2	24	14,3	8,3
	Alunos matriculados	2 156	2 876	3 019	24 644	12,1	...
	Mulheres	874	1 017	1 017	10 980	10,2	9,3

Professores em exercício	85	85	54	1 005	20,8	...
--------------------------	----	----	----	-------	------	-----

Fonte: SDEJDT - Serviço Distrital de Educação, Juventude e Tecnologia de Báruè

NOTA: em 2023 houve alteração nos níveis de ensino, passando a haver três níveis nomeadamente Primário, Básico e Secundário. Portanto, o EP2 foi eliminado. No ensino secundário mantem-se o primeiro ciclo e o segundo ciclo. O nível primário passou a contar com a 6ª classe e o nível Básico contempla as classes que vão da 1ª à 9ª. Essa nova nomenclatura dos níveis de ensino, não permite a comparação dos dados do ensino primário do ano de 2023 em relação aos anos anteriores.

Considera-se:

Ensino Primário, escolas que lecionam da 1ª a 6ª Classe

Ensino Básico, escolas que lecionam da 1ª a 9ª Classe podendo algumas incluírem a 10ª classe

Ensino Secundário do 1º Ciclo, escolas que lecionam da 7ª a 10ª classe

Ensino Secundário do 2º Ciclo, escolas que lecionam a 11ª a 12ª classe

Quadro 5.1a Escolas, alunos matriculados e professores em exercício no ensino público segundo níveis. Distrito de Báruè, 2023 - 2024

Nível de Ensino	Descrição	Distrito de Báruè		Província		Dist/Prov (%)	
		2023	2024	2023	2024	2023	2024
Ensino Primário	Escolas	103	102	873	890	11.8	11.5
	Alunos matriculados	52615	48519	534 409	532 083	9.8	9.1
	Mulheres	23410	24168	262 600	262 231	8.9	9.2
	Professores em exercício	1004	872	9 693	9 255	10.4	9.4
Ensino Básico	Escolas	5	7	47	1 008	10.6	0.7
	Alunos matriculados	8755	12016	706 471	762 485	1.2	1.6
	Mulheres	4344	5984	343 617	369 964	1.3	1.6
	Professores em exercício	153	212	13 264	13 301	1.2	1.6
Ensino Secundário o 1º Ciclo	Escolas	6	6	57	59	10.5	10.2
	Alunos matriculados	13244	12947	133 404	158 250	9.9	8.2
	Mulheres	5684	5393	74 970	75 670	7.6	94,88
	Professores em exercício	220	239	2 607	3 224	8.4	7.4
Ensino Secundário o 2º Ciclo	Escolas	2	2	30	32	6.7	6.3
	Alunos matriculados	3774	4047	28 399	32 107	13.3	12.6
	Mulheres	1321	1511	17 100	14 997	7.7	10.1
	Professores em exercício	66	66	785	822	8.4	8.0

Fonte: SDEJDT - Serviço Distrital de Educação, Juventude e Tecnologia de Báruè

Quadro 5.2 Escolas, alunos matriculados e percentagem de raparigas no Ensino Primário Público segundo posto administrativo. Distrito de Bárue, 2020 - 2022

Unidade Territorial	Ano	EP1				EP2			
		Escolas	Alunos matriculados		Raparigas (%)	Escolas	Alunos matriculados		Raparigas (%)
			HM	M			HM	M	
P.A de Catandica	2020	103	51 136	24 591	48,1	94	9 390	4 231	45,1
	2021	12	49 209	24 477	49,7	105	11 780	5 221	44,3
	2022	14	55 521	27 360	49,2	105	5 789	2 338	40,3
	2020	67	34 346	16 650	48,5	65	6 674	2 859	42,8
	2021	3	33 935	16 825	49,6	66	8 424	3 798	45,1
	2022	3	38 474	18 920	49,1	66	3 885	1 703	43,8
P.A de Choa	2019	12	2 807	1 365	48,6	9	415	170	40,9
	2020	12	2 940	1 329	45,2	10	467	197	42,2
	2021	4	2 998	1 480	49,4	14	602	268	44,5
	2022	6	3 319	1 631	49,1	14	602	117	19,4
P.A de Nhampassa	2020	24	13 850	6 612	47,7	19	2 249	1 175	52,2
	2021	5	12 276	6 172	50,3	25	2 754	1 175	42,7
	2022	5	13 728	6 809	49,5	25	1 302	518	39,7

Fonte: SDEJDT - Serviço Distrital de Educação, Juventude e Tecnologia de Bárue

Quadro 5.3 Escolas e alunos matriculados no Ensino Secundário Público segundo posto administrativo. Distrito de Bárue, 2020 - 2022

Unidade Territorial	Ano	ESG1				ESG2			
		Escolas	Alunos matriculados		Raparigas (%)	Escolas	Alunos matriculados		Raparigas (%)
			HM	M			HM	M	
Distrito de Barué	2020	5	6 944	2 762	39,8	2	2 156	874	40,5
	2021	3	8 947	3 479	38,9	2	2 876	1 017	35,4
	2022	3	9 595	3 911	40,7	2	3 019	1017	33,6
P.A de Catandica	2020	4	5 389	2 234	41,5	1	1 701	874	51,4
	2021	3	6 712	2 709	40,4	1	2 326	869	37,4
	2022	3	7 102	3 020	42,5	1	2 288	869	37,9
P.A de Choa	2020	-	-	-	-	-	-	-	-

2021	-	-	-	-	-	-	-	-
2022	-	-	-	-	-	-	-	-

P.A de Nhampassa	2020	1	1 555	528	33,9	1	455	210	46,2
	2021	...	2 235	770	34,5	1	550	148	26,9
	2022	...	2 493	891	35,7	1	731	148	20,2

Fonte: SDEJDT - Serviço Distrital de Educação, Juventude e Tecnologia de Bárue

Quadro 5.3a Escolas, alunos matriculados e percentagem de raparigas, no Ensino Secundário Público segundo posto administrativo. Distrito de Bárue, 2024

Unidade Territorial	Ensino Secundário 1º Ciclo				Ensino Secundário 2º Ciclo			
	Escolas	Alunos matriculados		Raparigas (%)	Escolas	Alunos matriculados		Raparigas (%)
		HM	M	HM		M		
Distrito	4	8206	3323	44.2	2	8814	3984	45.2
P.A de Catandica	3	7045	2813	39.9	1	5030	2650	52.7
P.A de Choa	0	0	0	0	0	0	0	0
P.A de Nhampassa	1	1162	510	43.9	1	3784	1334	35.3

Fonte: SDEJDT - Serviço Distrital de Educação, Juventude e Tecnologia de Bárue

Gráfico 5.1 Rácio aluno/professor no ensino primário público do primeiro grau. Distrito de Bárue, 2020 – 2022

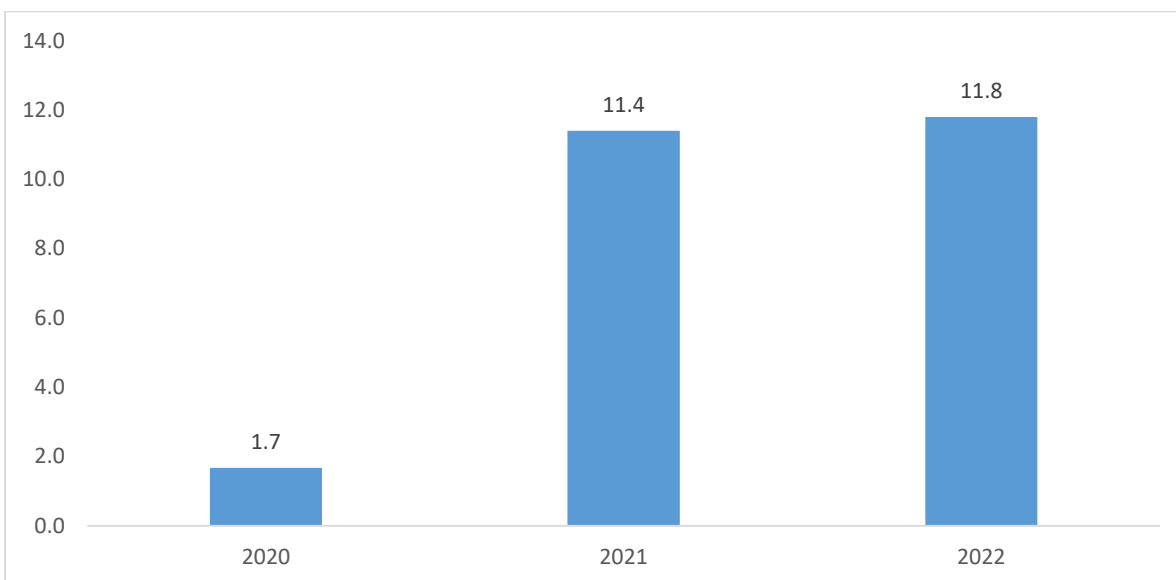

Fonte: SDEJDT - Serviço Distrital de Educação, Juventude e Tecnologia de Bárue

Gráfico 5.1a Rácio aluno/professor no ensino primário público. Distrito de Báruè , 2023 – 2024

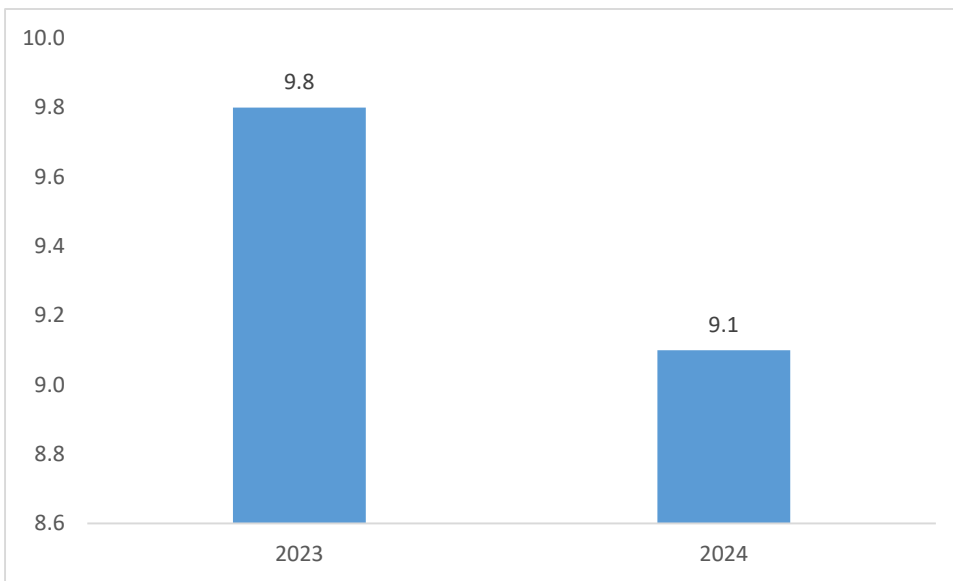

Fonte: SDEJDT - Serviço Distrital de Educação, Juventude e Tecnologia de Báruè

Gráfico 5.2 Percentagem de raparigas matriculadas no ensino primário do primeiro e segundo grau. Distrito de Báruè, 2020 – 2022

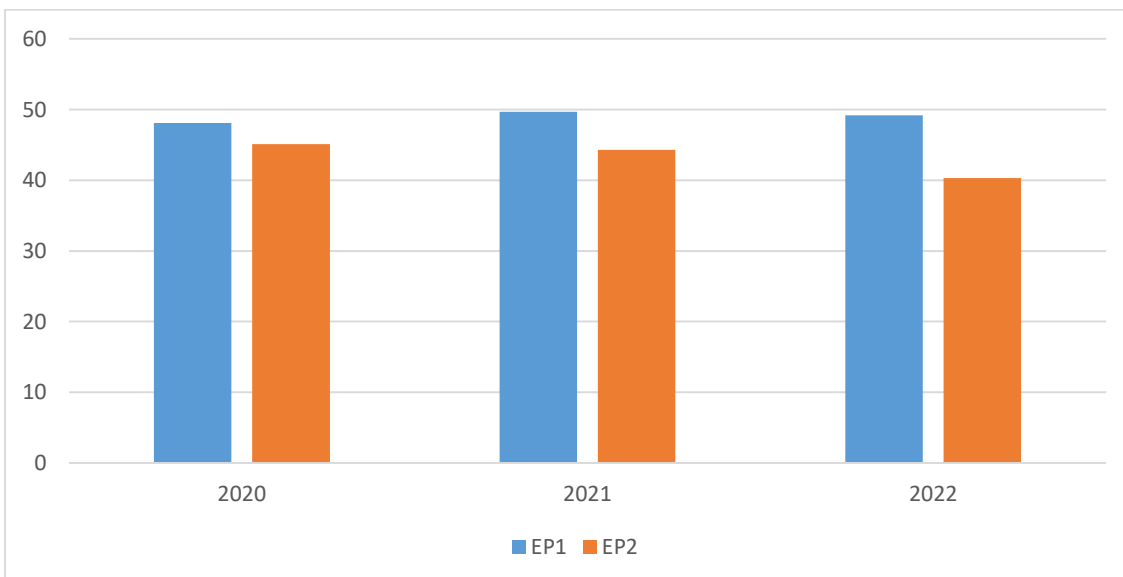

Fonte: SDEJDT - Serviço Distrital de Educação, Juventude e Tecnologia

Gráfico 5.3 Percentagem de raparigas matriculadas no ensino secundário do primeiro e segundo ciclo. Distrito de Báruè, 2020 – 2024

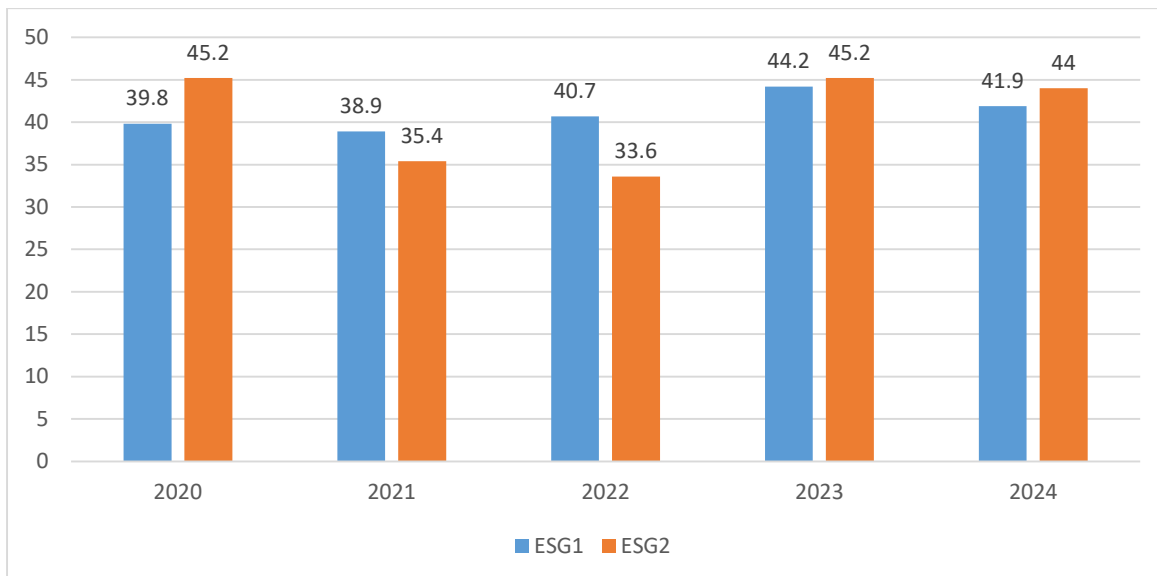

Fonte: SDEJDT - Serviço Distrital de Educação, Juventude e Tecnologia

6. SAÚDE

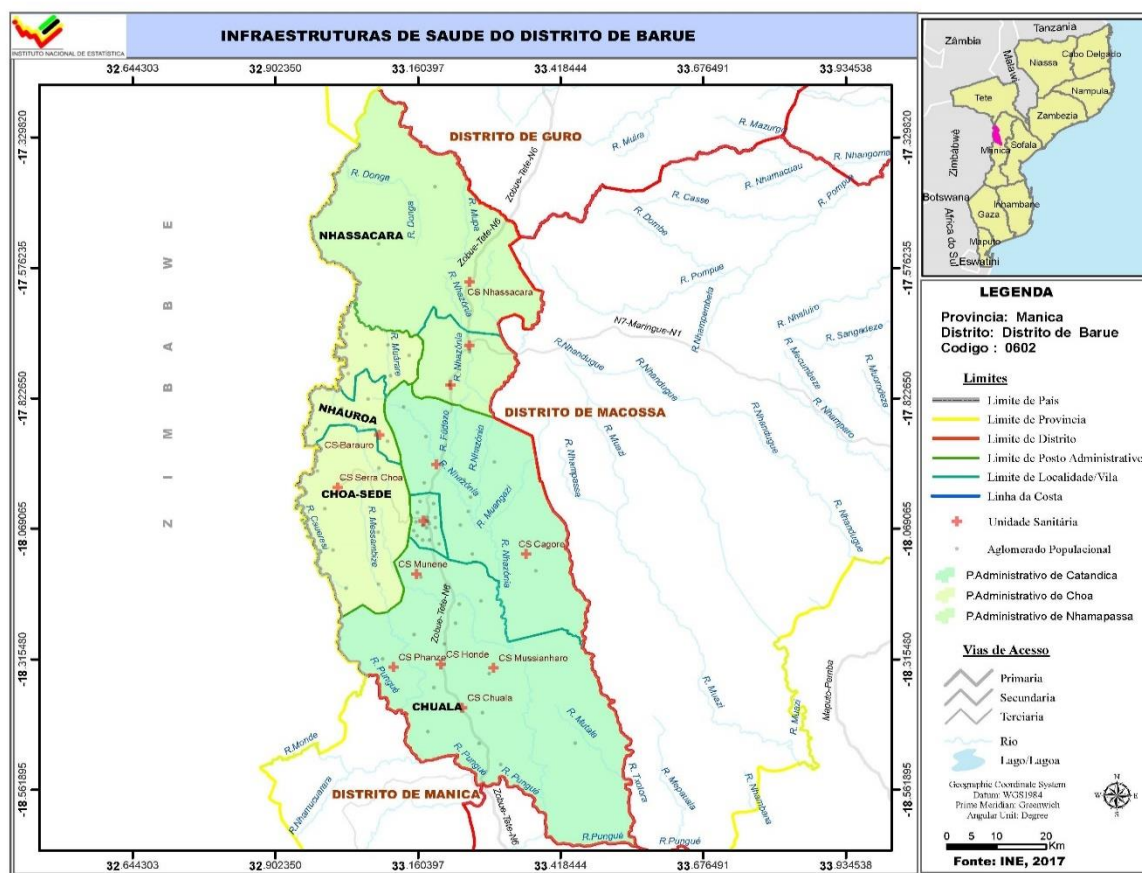

Quadro 6.1 Unidades hospitalares. Distrito deBarué, 2020 – 2024

Unidade Territorial	Hospitais					Centros de Saúde				
	2020	2021	2022	2023	2024	2020	2021	2022	2023	2024
Distrito de Barué	1	1	1	1	1	14	14	14	15	17
P. A de Catandica	1	1	1	-	1	9	9	9	10	12
P.A de Choa	-	-	-	-	-	2	2	2	2	2
P.A de Nhampassa	-	-	-	-	-	3	3	3	3	3

Fonte: SDSMAS- Serviço Distrital de Saúde, Mulher e Ação Social deBarué

Quadro 6.1 Unidades hospitalares. Distrito deBarué, 2020– 2024

Continuação

Unidade Territorial	Postos de Saúde				
	2020	2021	2022	2023	2024
Distrito de Barué	1	..
P. A de Catandica	1	..
P.A de Choa
P.A de Nhampassa

Fonte: SDSMAS- Serviço Distrital de Saúde, Mulher e Acção Social de Barué

Quadro 6.2 Camas de internamento e maternidade, segundo posto administrativo. Distrito de Bárue, 2020-2024

Unidade Territorial	Camas de internamento ou gerais					Camas de maternidade				
	2020	2021	2022	2023	2024	2020	2021	2022	2023	2024
Distrito de Barué	295	170	170	170	177	105	104	104	108	166
P. A de Catandica	254	170	170	170	170	64	79	79	83	141
P.A de Choa	12	12	5	5	5	5
P.A de Nhampassa	29	29	20	20	20	20

Fonte: SDSMAS- Serviço Distrital de Saúde, Mulher e Acção Social de Bárue

Quadro 6.3 Serviço Materno Infantil, Distrito de Bárue, 2020 - 2024

Unidade Territorial	1.ªs Consultas pré-natais					Partos institucionais				
	2020	2021	2022	2023	2024	2020	2021	2022	2023	2024
Distrito de Barué	15 441	49 187	13 695	14441	14532	11 635	11 469	10 511	11635	11741
P. A de Catandica	13 434	30 904	9 677	12434	12534	7 955	7 621	7 045	7955	7999
P.A de Choa	595	1 634	481	595	600	453	449	357	453	461
P.A de Nhampassa	1 412	16 649	3 537	1412	1421	3 227	3 399	3 109	3227	3281

Fonte: SDSMAS- Serviço Distrital de Saúde, Mulher e Acção Social de Bárue
Continua

Quadro 6.3 Serviço Materno Infantil, Distrito de Bárue, 2020 – 2024

Continuação

Unidade Territorial	Consultas pós-parto					Consultas de crianças de 0 - 4 anos				
	2020	2021	2022	2023	2024	2020	2021	2022	2023	2024
Distrito de Barué	13 166	11 725	11 253	13166	13884	93 780	-	95883
P. A de Catandica	9 317	7 874	7 493	9317	9899	63 170	-	64189
P.A de Choa	474	446	388	474	489	4 006	-	4891
P.A de Nhampassa	3 375	3 405	3 372	3375	3496	26 604	-	26758

Fonte: SDSMAS- Serviço Distrital de Saúde, Mulher e Acção Social de Bárue

Quadro 6.4 Pessoal do Sistema Nacional de Saúde por Categoria, segundo posto administrativo.

Distrito de Bárue, 2020 - 2024

Unidade Territorial	Médicos					Técnicos Superiores				
	2020	2021	2022	2023	2024	2020	2021	2022	2023	2024
Distrito de Barue	7	8	8	8	8	18	20	39	33	38
P. A de Catandica	7	7	7	7	7	18	20	39	33	38
P.A de Choa
P.A de Nhampassa	..	1	1	1	1

Fonte: SDSMAS- Serviço Distrital de Saúde, Mulher e Acção Social de Bárue
Continua

Quadro 6.4 Pessoal do Sistema Nacional de Saúde por Categoria, segundo posto administrativo.

Distrito de Bárue, 2020 – 2024

Continuação

Unidade Territorial	Técnicos Médios (Enfermeiros/Parteiras)					Enfermeiros				
	2020	2021	2022	2023	2024	2020	2021	2022	2023	2024
Distrito de Barué	132	121	164	117	141	46	36	118	117	111
P. A de Catandica	117	99	135	89	114	41	36	102	89	99
P.A de Choa	2	4	6	6	01	2	...	5	5	4
P.A de Nhampassa	13	18	23	22	26	3	...	11	10	8

Fonte: SDSMAS- Serviço Distrital de Saúde, Mulher e Acção Social de Bárue
Continua

6.4 Pessoal do Sistema Nacional de Saúde por Categoria, segundo posto administrativo.

Distrito de Bárue, 2020 – 2024

Continuação

Unidade Territorial	Técnicos Básicos				
	2020	2021	2022	2023	2024
Distrito de Barué	27	8	15	15	6
P. A de Catandica	27	8	15	15	6
P.A de Choa
P.A de Nhampassa

Fonte: SDSMAS- Serviço Distrital de Saúde, Mulher e Acção Social de Bárue

Quadro 6.4.1 Profissional de saúde por 1000 Habitantes. Distrito de Bárue, 2020– 2024

Indicador	2020	2021	2022	2023	2024
Médico/1000 hab.	0,03	0,04	0,04	..	0.028
Enfermeiro/1000 hab.	0,22	0,17	0,53

Fonte: SDSMAS- Serviço Distrital de Saúde, Mulher e Acção Social de Bárue

Quadro 6.5 Vacinas Administradas no Âmbito do Programa Alargado de Vacinação, por tipo, segundo posto administrativo. Distrito de Bárue, 2020-2024

Unidade Territorial	BCG					DPT/Hep. B 3ª DOSE				
	2020	2021	2022	2023	2024	2020	2021	2022	2023	2024
Distrito de Barué	13 020	11 469	14 011	13020	14129	12 633	9 501	7 541	7370	7708
P. A de Catandica	9 061	7 699	9 620	9061	9978	8 818	6 217	5 237	4511	4819
P.A de Choa	480	557	440	480	501	447	501	247	366	401
P.A de Nhampassa	3 479	3 213	3 951	3479	3650	3 368	2 783	2 057	2493	2488

Fonte: SDSMAS- Serviço Distrital de Saúde, Mulher e Acção Social de Bárue
Continua

Quadro 6.5 Vacinas Administradas no Âmbito do Programa Alargado de Vacinação, por tipo, segundo posto administrativo. Distrito de Bárue, 2020-2024

Continuação

Unidade Territorial	SARAMPO (VAS1)					SARAMPO (VAS2)				
	2020	2021	2022	2023	2024	2020	2021	2022	2023	2024
Distrito de Barué	12 587	9 502	10 016	8049	8303	9 791	7 658	7 770	7444	8366
P. A de Catandica	8 675	6 161	6 607	5207	5214	6 348	4 913	5 152	4507	5214
P.A de Choa	441	486	501	344	398	407	466	340	444	456
P.A de Nhampassa	3 471	2 855	2 908	2498	2691	3 036	2 279	2 278	2493	2696

Fonte: SDSMAS- Serviço Distrital de Saúde, Mulher e Acção Social de Bárue

Quadro 6.5.1Taxa de Cobertura do Programa Alargado de Vacinação, por tipo de vacina administrada. Distrito de Bárue, 2020-2024

Vacinas	2020	2021	2022	2023	2024	
BCG		6,2	5,3	156,9	119	101
DPT 1 +HB		5,9	4,4	...	100	109
SARAMPO (VAS1)		5,9	4,4	115,1	112	111
SARAMPO (VAS2)		4,6	3,5	89,3	95,1	111

Fonte: SDSMAS- Serviço Distrital de Saúde, Mulher e Acção Social de Bárue

7. AGRICULTURA, PRODUÇÃO ANIMAL E ACTIVIDADES DOS SERVIÇOS RELACIONADOS

Quadro 7.1 Associações e Extensionistas, segundo posto administrativo. Distrito deBarué, 2020-2024

Unidade Territorial	Associações				
	2020	2021	2022	2023	2024
Distrito de Barué	86	75	69	71	76
P. A de Catandica	54	55	54	56	60
P.A de Choa	16	15	14	14	14
P.A de Nhampassa	6	5	1	1	2

Fonte: SDAE - Serviço Distrital de Actividade Económicas de Barué
Continua

Quadro 7.1 Associações e Extensionistas, segundo posto administrativo. Distrito deBarué, 2020-2024

Continuação

Unidade Territorial	Extensionistas									
	2020		2021		2022		2023		2024	
	M	HM	M	MH	M	MH	M	MH	M	MH
Distrito de Barué	5	19	39	7	3	36	2	35	3	35
P. A de Catandica	4	13	22	6	2	22	2	22	2	21
P.A de Choa	...	3	...	7	..	4	..	4	..	5
P.A de Nhampassa	1	3	10	1	1	10	1	10	1	9

Fonte: SDAE - Serviço Distrital de Actividade Económicas de Barué

Quadro 7.2 Agricultores assistidos, segundo posto administrativo. Distrito deBarué, 2020-2024

Unidade Territorial	Agricultores Assistidos									
	2020		2021		2022		2023		2024	
	M	MH	M	MH	M	MH	M	MH	M	MH
Distrito de Barué	2 921	6 519	10 235	17 445	11 250	89 167	4589	10321	4591	10321
P. A de Catandica	1 752	3 911	6 080	7 286	7 020	73 020	2130	4687	2131	4687
P.A de Choa	438	978	1 100	12 285	1 050	12 780	779	2514	779	2514
P.A de Nhampassa	731	1 630	3 055	3 274	3 180	3 367	1680	3120	1681	3120

Fonte: SDAE - Serviço Distrital de Actividade Económicas de Barué

Quadro 7.3 Efectivos Bovino, segundo posto administrativo Distrito deBarué, 2020 - 2024

Unidade Territorial	2020	2021	2022	2023	2024
Distrito de Barué	26 535	25 939	25 503	27879	27757
P. A de Catandica	7 527	9 008	9 188	10878	10779
P.A de Choa	12 717	13 505	12 775	13965	13937
P.A de Nhampassa	6 291	3 426	3 495	3036	3041

Fonte: SDAE - Serviço Distrital de Actividade Económicas de Barué

8. AQUACULTURA

Quadro 8.1 Tanques existentes e povoados, segundo posto administrativo. Distrito deBaruè, 2020 -2024

	Tanques existentes				
	2020	2021	2022	2023	2024
Distrito de Barué	422	404	404	431	383
P. A de Catandica	292	280	280	298	220
P.A de Choa	104	98	98	105	72
P.A de Nhampassa	26	26	26	28	24

Fonte: SDAE - Serviço Distrital de Actividades Económicas de Baruè
Continua

Quadro 8.1 Tanques existentes e povoados, segundo posto administrativo. Distrito deBaruè, 2020 -2024

Continuação

	Tanques povoados				
	2020	2021	2022	2023	2024
Distrito de Barue	332	332	332	425	383
P. A de Catandica	280	280	280	290	220
P.A de Choa	98	98	98	101	72
P.A de Nhampassa	26	26	26	34	24

Fonte: SDAE - Serviço Distrital de Actividades Económicas de Baruè

Quadro 8.2Gaiolasexistentes e povoados, segundo posto administrativo. Distrito deBaruè, 2020 -2024

	Gaiolas existentes				
	2020	2021	2022	2023	2024
Distrito de Barue
P. A de Catandica
P.A de Choa
P.A de Nhampassa

Fonte: SDAE - Serviço Distrital de Actividades Económicas de Baruè
Continua

Quadro 8.2 Gaiolas construídas e povoados, segundo posto administrativo. Distrito deBaruè, 2020 -2024

Continuação

	Gaiolas povoadas				
	2020	2021	2022	2023	2024
Distrito de Barue
P. A de Catandica
P.A de Choa
P.A de Nhampassa

Fonte: SDAE - Serviço Distrital de Actividades Económicas de Baruè

Quadro 8.3 Associações e empresas de aquacultura, segundo posto administrativo. Distrito deBáruè, 2020 -2024

	Associações de piscicultores				
	2020	2021	2022	2023	2024
Distrito de Barue
P. A de Catandica
P.A de Choa
P.A de Nhampassa

Fonte: SDAE - Serviço Distrital de Actividades Económicas de Báruè
Continua

Quadro 8.3 Associações e empresas de aquacultura, segundo posto administrativo. Distrito deBáruè, 2020 -2024

Continuação

	Empresas de aquacultura				
	2020	2021	2022	2023	2024
Distrito de Barue	..	142
P. A de Catandica	..	68
P.A de Choa	..	44
P.A de Nhampassa	..	30

Fonte: SDAE - Serviço Distrital de Actividades Económicas de Báruè

Quadro 8.4 Piscicultores e aquacultores, segundo posto administrativo. Distrito deBáruè, 2020 -2024

Unidade Territorial	Piscicultores									
	2020		2021		2022		2023		2024	
	M	MH	M	MH	M	MH	M	MH	M	MH
Distrito de Barue	150	327	301	104	142	309	142	317	111	319
P. A de Catandica	70	153	141	68	68	149	68	152	67	214
P.A de Choa	48	106	96	44	44	96	44	96	43	72
P.A de Nhampassa	32	68	64	30	30	64	30	69	1	24

Fonte: SDAE - Serviço Distrital de Actividades Económicas de Báruè
Continua

Quadro 8.4 Piscicultores e aquacultores, segundo posto administrativo. Distrito deBáruè, 2020 -2024

Continuação

Unidade Territorial	Aquacultores									
	2020		2021		2022		2023		2024	
	M	MH	M	MH	M	MH	M	MH	M	MH
Distrito de Barue	150	327	301	104	...	309	319
P. A de Catandica	70	153	141	96	...	141	214
P.A de Choa	48	106	96	6	...	96	72
P.A de Nhampassa	32	68	64	2	...	64	24

Fonte: SDAE - Serviço Distrital de Actividades Económicas de Báruè

Quadro8.5 Produção de peixe (Toneladas) segundo posto administrativo, 2020 -2024

Unidade Territorial	Produção (t)				
	2020	2021	2022	2023	2024
Distrito de Barué	17,2	13,5	11,4	13	12
P. A de Catandica	9,2	8,5	8,1	9.5	8.1
P.A de Choa	5,0	3,0	2,0	2.3	2.8
P.A de Nhampassa	3,0	2,0	1,1	1.2	1.1

Fonte: SDAE - Serviço Distrital de Actividades Económicas de Bárúè

9. TURISMO

Quadro 9.1 – Estabelecimentos Hoteleiros, segundo posto administrativo. Distrito de Bárue, 2020-2024

Unidade Territorial	Nº de Estabelecimentos hoteleiros				
	2020	2021	2022	2023	2024
Província de Manica	562	630	158	171	173
Distrito de Barue	10	12	12	12	12
P. A de Catandica	10	12	12	12	12
P.A de Choa
P.A de Nhampassa

Fonte: SDAE - Serviço Distrital de Actividades Económicas de Bárue

Continua

Quadro 9.1 – Estabelecimentos Hoteleiros, segundo posto administrativo. Distrito de Bárue, 2020-2024

Continuação

Unidade Territorial	Nº de quartos				
	2020	2021	2022	2023	2024
Província de Manica	3 604	3 233	1 840	1 954	1 935
Distrito de Barue	151	158	230	230	158
P. A de Catandica	151	158	230	230	158
P.A de Choa
P.A de Nhampassa

Fonte: SDAE - Serviço Distrital de Actividades Económicas de Bárue

Continua

Quadro 9.1 – Estabelecimentos Hoteleiros, segundo posto administrativo. Distrito de Bárue, 2020-2024

Continuação

Unidade Territorial	Nº de camas				
	2020	2021	2022	2023	2024
Província de Manica	2 858	4 638	2 778	2 922	2 388
Distrito de Barue	210	230	158	158	230
P. A de Catandica	210	230	158	158	230
P.A de Choa
P.A de Nhampassa

Fonte: SDAE - Serviço Distrital de Actividades Económicas de Bárue

10. FINANÇASPÚBLICAS

Quadro 10.1 Mapa de Execução Orçamental do Distrito de Báruè, 2020-2024

Valores em meticais (10⁶)

Período		2020	2021	2022	2023	2024
Receitas Arrecadadas						
1 Total de Fontes de Recurso de Receitas		539,93	600,74	812,93	817,55	1.304,85
Orçamento do Estado	Despesas Corrente (Funcionamento)	513,57	569,67	780,01	777,86	773,23
	Despesas de Investimento	20,32	24,65	26,52	32,77	45,29
Receitas Arrecadadas	Próprias	5,65	6,02	6,00	6,46	7,33
	Consignadas	0,40	0,40	0,40	0,46	479,0
Despesas Realizadas						
2 Total de Despesas realizadas		539,93	600,74	812,93	817,55	1.291,5
2.1 Despesas Realizadas de Funcionamento		519,61	576,09	786,41	784,78	812,5
Orçamento do Estado	Despesas Correntes (Funcionamento)	513,57	569,67	780,01	777,8	769,74
	Próprias	5,64	6,02	6,00	6,46	37,19
	Consignadas	0,40	0,40	0,40	0,46	6,17
2.2 Despesas Realizadas de Investimento		20,32	24,65	26,52	32,77	479,00
Fontes de Recurso para investimento	Despesas de Investimento	20,32	24,65	26,52	32,77	0,00
	Próprias	0,00
	Consignadas	479,00

Fonte: Secretaria Distrital de Báruè

11. INSTITUIÇÕES FINANCEIRAS E MEIOS DE PAGAMENTO

Quadro 11.1 Instituições financeiras. Distrito de Bárue, 2020-2024

Instituições Financeiras	Distrito				
	2020	2021	2022	2023	2024
Número de Balcões	1	1	1	1	1
Cooperativa de Crédito
Instituições de Micro Finanças	1	1	1	1	1
Outros	-	-	-	..	

Fonte: Banco de Moçambique

Continua

Quadro 11.1 Instituições financeiras. Distrito de Bárue, 2020-2024

Continuação

Instituições Financeiras	Província				
	2020	2021	2022	2023	2024
Número de Balcões	9	3	28	27	26
Cooperativa de Crédito
Instituições de Micro Finanças	5	5	10	7	7
Outros	1	1

Fonte: Banco de Moçambique

Quadro 11.2 Meios de Pagamento (ATM's e POS's). Distrito de Bárue, 2020-2024

Meios de Pagamento	Distrito				
	2020	2021	2022	2023	2024
ATM's	2	4	4	4	4
POS's	11	36	34	15	15

Fonte: Banco de Moçambique

Continua

Quadro 11.2 Meios de Pagamento (ATM's e POS's). Distrito de Bárue, 2020-2024 Continuação

Meios de Pagamento	Província				
	2020	2021	2022	2023	2024
ATM's	58	64	64	70	57
POS's	1 042	1 078	1 292	1 178	1 220

Fonte: Banco de Moçambique

12. GLOSSÁRIO

Agricultores assistidos: conjunto de produtores agrícolas abrangidos pelos serviços de extensão. Portanto, camponeses que, periodicamente, lhes são transmitidas técnicas melhoradas de produção, pelo extensionista.

Aquacultura: actividade que consiste na criação de espécies aquáticas em ambiente controlado, a fim de gerar renda e alimento

Associação agrária : organização de camponeses ou produtores agrícolas ou agro-pecuários orientados à satisfação dos interesses comuns, ligados com a produção, processamento e comercialização de produtos agro-pecuários. A associação pode ser ou não registada legalmente.

Consultas de 0 – 4 anos: atenção e episódios agudos e crónicos, assim com a coordenação e acompanhamento efectivo aos problemas de desenvolvimento da criança. Tem como componentes:

- Supervisão da saúde;
- Avaliação do crescimento e desenvolvimento;
- Avaliação psicossocial da criança e da família e;
- Imunização.

Consultas pós-parto: consultas feitas a uma mulher que acaba de dar, não importa se deu ou não o parto na unidade hospitalar.

Consultas pré-natais: acompanhamento feito a uma gestante desde o momento que confirma a gravidez até o período do parto. É realizado mensalmente.

Densidade populacional (demográfica): medida expressa pela relação entre a população e a superfície do território, geralmente aplicada a seres humanos. É expressa em habitantes por quilómetros quadrados (hab./km²).

Extensionista: individuo com formação média/superior em agropecuária que garante a transmissão, de forma contínua, de informações úteis aos produtores agropecuários, com intuito de adquirirem capacidades e atitudes necessárias para a produção agrária.

Partos institucionais: partos realizados nas unidades hospitalares.

Rácio alunos/professor: média de alunos assistidos por um professor.

Receita consignada: receita pública proveniente de tributos – impostos, taxas ou contribuições especiais – estabelecido em dispositivo legal que a vincula na totalidade, ou em parte, a um ou mais objectivos específicos.

Sistema de abastecimento de água: equipamento instalado para captação, tratamento e distribuição de água para o consumo doméstico.

Saúde materno-infantil: conjunto de cuidados e acompanhamentos feitos a partir da gravidez até os cuidados da criança até aos 14 anos.



INSTITUTO NACIONAL DE ESTATÍSTICA

Av. 25 de Setembro edifício do Governo antigo CP 350 4º andar Cel: 82 304 4801