

# ESTATÍSTICAS DO DISTRITO GONDOLA

**2020 - 2024**



INSTITUTO NACIONAL DE ESTATÍSTICA



Moçambique



INSTITUTO NACIONAL DE ESTATÍSTICA  
DELEGAÇÃO PROVINCIAL DE MANICA

# **Estatísticas do Distrito de Gondola**

**2020-2024**

**Ano de 2024**

## **Presidência**

Eliza Mónica Ana Magaua

**Presidente**

## **FICHA TÉCNICA**

### **Título**

Estatísticas do Distrito de Gondola, 2020 - 2024

### **Editor**

Instituto Nacional de Estatística

Direcção de Integração, Coordenação e Relações Externas

Av. 24 de Julho, nº 1 989, CP 493, 4º Andar

Maputo - Moçambique

*e-mail:* [info@ine.gov.mz](mailto:info@ine.gov.mz)

*web:* [www.ine.gov.mz](http://www.ine.gov.mz)

### **Produção**

Ana Paula Dava e Telúrio Banze

### **Delegação Provincial de Manica**

Francisco Ngazioneque Diquissone (Delegado)

António Simões Júlio (Coordenador Provincial)

Salingo Joaquim Manuel Chamussia (Coordenador Provincial Adjunto)

### **Coordenação Nacional**

Ernesto da Silva Samo (Director Nacional Adjunto da DCNIG- Direcção de Contas Nacionais e Indicadores Globais)

Paulo Lipanga (Director Nacional Adjunto da DICRE- Direcção de Integração, Coordenação e Relações Externas)

### **Pontos Focais do Distrito**

Osvaldo Paulino. Bitone

Chirumbua das Dores Rodrigues Bechane

### **Pontos Focais Postos Administrativos**

Jose Guidacio Novais; Hermenegido C.Amanca; Eurico J. Masicanhe; Varieta

Francisco Bene; Maria do Carmo. C. Henriques; Rosa Antonio. Maria Alberto Damba;

Maria C, Henriques;

Herminio E. Roque

### **Controlo de Qualidade:**

Cipriano Cláudio (Director da DCNIG)

Pedro Duce (Director DEMOVIS- Direcção de Estatísticas Demográficas, Vitais e Sociais)

Ernesto da Silva Samo (Director Nacional Adjunto da DCNIG)

Paulo Lipanga (Director Nacional Adjunto da DICRE)

Francisco Macaringue (Delegado)

### **Design e Grafismo**

Vicente Mazoio

### **Difusão**

Instituto Nacional de Estatística

Departamento de Difusão da DICRE

Disponível em formato digital no website do INE

## **Sinais Convencionais**

- .. Categoria não aplicável
- ... Dados não disponíveis à data da publicação
- 0 Dado muito menor que a unidade de medida usada
- \* Dado rectificado
- Resultado nulo

## **Siglas e Abreviaturas**

|              |                                     |
|--------------|-------------------------------------|
| <b>BCG</b>   | Bacilo Calmentt Guerin              |
| <b>DPINE</b> | Delegação Provincial do INE         |
| <b>DTP</b>   | Difteria Pertussis Tétano           |
| <b>EPC</b>   | Escola Primária Completa            |
| <b>EP1</b>   | Escola Primária do 1º Grau          |
| <b>EP2</b>   | Escola Primária do 2º Grau          |
| <b>ESG1</b>  | Escola Secundária Geral do 1º Ciclo |
| <b>ESG2</b>  | Escola Secundária Geral do 2º Ciclo |
| <b>INE</b>   | Instituto Nacional de Estatística   |
| <b>VAS1</b>  | Vacinação Anti Sarampo 1ª dose      |
| <b>VAS2</b>  | Vacinação Anti Sarampo 2ª dose      |

## **PREFÁCIO**

A crescente procura de informação estatística sobre o Distrito como polo de desenvolvimento, impõe novos desafios ao INE, de produzir estatísticas daquele nível territorial.

É neste quadro, que o INE decidiu criar uma unidade de Estatísticas Territoriais, com a responsabilidade de produzir estatísticas que respondessem àquela necessidade de informação.

Com o espírito comum de participar no desenvolvimento do Distrito, foram realizadas diversas acções e, em Maio de 2010, foi lançada a 1.ª Edição da Publicação Estatísticas Territoriais, apresentando dados básicos sobre o perfil da realidade sociodemográfica e económica do distrito.

Prosseguindo acções com vista à melhoria de qualidade dos serviços, foi feita uma revisão dos dados, para além do acréscimo de dados e extensão da série para cinco anos, 2020 – 2024. A presente publicação, foi elaborada mediante o levantamento das necessidades estatísticas do distrito e da informação estatística disponível.

Como qualquer obra, a Publicação Estatísticas Territoriais está sujeita a críticas e sugestões, as quais o INE acolhe e agradece, pois servirão para melhorar futuras edições.

O INE agradece, em especial, todas as entidades que directa ou indirectamente contribuíram na elaboração desta edição e, convida os utilizadores a visitar o seu sítio em [www.ine.gov.mz](http://www.ine.gov.mz), ou os seus centros de documentação, na sua sede, em Maputo e em todas as suas delegações provinciais.

Maputo, 2024

A Presidente

Eliza Mónica Ana Magaua

## Índice Geral

|   |    |
|---|----|
| 1. DADOS GERAIS .....   | 8  |
| 2. TERRITÓRIO E CLIMA.....  | 9  |
| Quadro 2.1 – Localização Geográfica do Distrito de Gondola .....  | 9  |
| 3. POPULAÇÃO .....  | 10 |
| Quadro 3.1 - População por sexo, segundo idade. Distrito de Gondola, 2024 – 2028.....   | 10 |
| Quadro 3.2 - População, segundo idades seleccionadas. Distrito de Gondola, 2024 – 2028  | 10 |
| 4. ABASTECIMENTO DE ÁGUA.....   | 12 |
| Quadro 4.3 – População servida por fontes e sistemas de abastecimento de água. Distrito de Gondola, 2020-2024 .....   | 13 |
| 5. EDUCAÇÃO .....   | 14 |
| Quadro 5.1 Escolas, alunos matriculados e professores em exercício segundo níveis de ensino. Distrito de Gondola, 2020 - 2022 .....                                   | 14 |
| Quadro 5.1a Escolas, alunos matriculados e professores em exercício no ensino público segundo níveis. Distrito de Gondola, 2023-2024 .....                            | 15 |
| Quadro 5.3a Escolas, alunos matriculados e percentagem de raparigas, no Ensino Secundário Público segundo posto administrativo. Distrito de Gondola 2023 – 2024 ..... | 17 |
| Gráfico 5.1a Rácio aluno/professor no ensino primário público do primeiro grau. Distrito de Gondola, 2023 – 2024.....   | 18 |
| 6. SAÚDE.....   | 20 |
| 7. AGRICULTURA, PRODUÇÃO ANIMAL E ACTIVIDADES DOS SERVIÇOS RELACIONADOS.....  | 24 |
| 8. AQUACULTURA.....   | 26 |
| 9. TURISMO .....  | 29 |
| 10. FINANÇASPÚBLICAS .....  | 30 |
| Quadro 10.1 Mapa de Execução Orçamental do Distrito de Gondola, 2020-2024 .....   | 30 |
| 11. INSTITUIÇÕES FINANCEIRAS E MEIOS DE PAGAMENTO .....   | 31 |
| Quadro 11.2 Meios de Pagamento (ATM's e POS's). Distrito de Gondola, 2020-2024 .....  | 31 |
| Quadro 11.2 Meios de Pagamento (ATM's e POS's). Distrito de Gondola, 2020-2024 Continuação .....  | 31 |
| 12. GLOSSÁRIO .....   | 32 |

## 1. DADOS GERAIS

| Descrição   | Distrito   | Província | Distr./Prov. (%) |
|---|--|-----------|------------------|
| <b>Território e população</b>                       |  |           |                  |
| Área (km <sup>2</sup> )                             | 2 767  | 61 662    | 4.9              |
| População (hab.)                                    | 230 655  | 2 363 184 | 9.8              |
| Densidade populacional (hab./km <sup>2</sup> )      | 83,4   | 36.3      | 229,8            |
| Número médio de membros nos agregados familiares    | 5,0  | 4.9       | ...              |
| Número médio de membros nas habitações particulares | 4,9  | 4.8       | ...              |
| Taxa de analfabetismo (%)                           | ...  | 21.9      | ...              |
| <b>Infra-estruturas sociais</b>                     |  |           |                  |
| Unidades hospitalares                               | 9  | 155       | 5.8              |
| Edifícios escolares                                 | 93   | 1 147     | 8,1              |
| Fontes de água públicas                             | 282  | 1 957     | 14,4             |
| <b>Economia</b>                                     |  |           |                  |
| Principais actividades económicas:                  | Agricultura e exploração Mineira   |           |                  |
| Principais produtos produzidos no distrito:         | Milho, Feijões, Tomate, Couve, Batata-doce, Banana, Gengibre, Repolho, Gergelim, Pimentos, Soja, Ouro. |           |                  |

FONTE: Instituto Nacional de Estatística

## 2. TERRITÓRIO E CLIMA

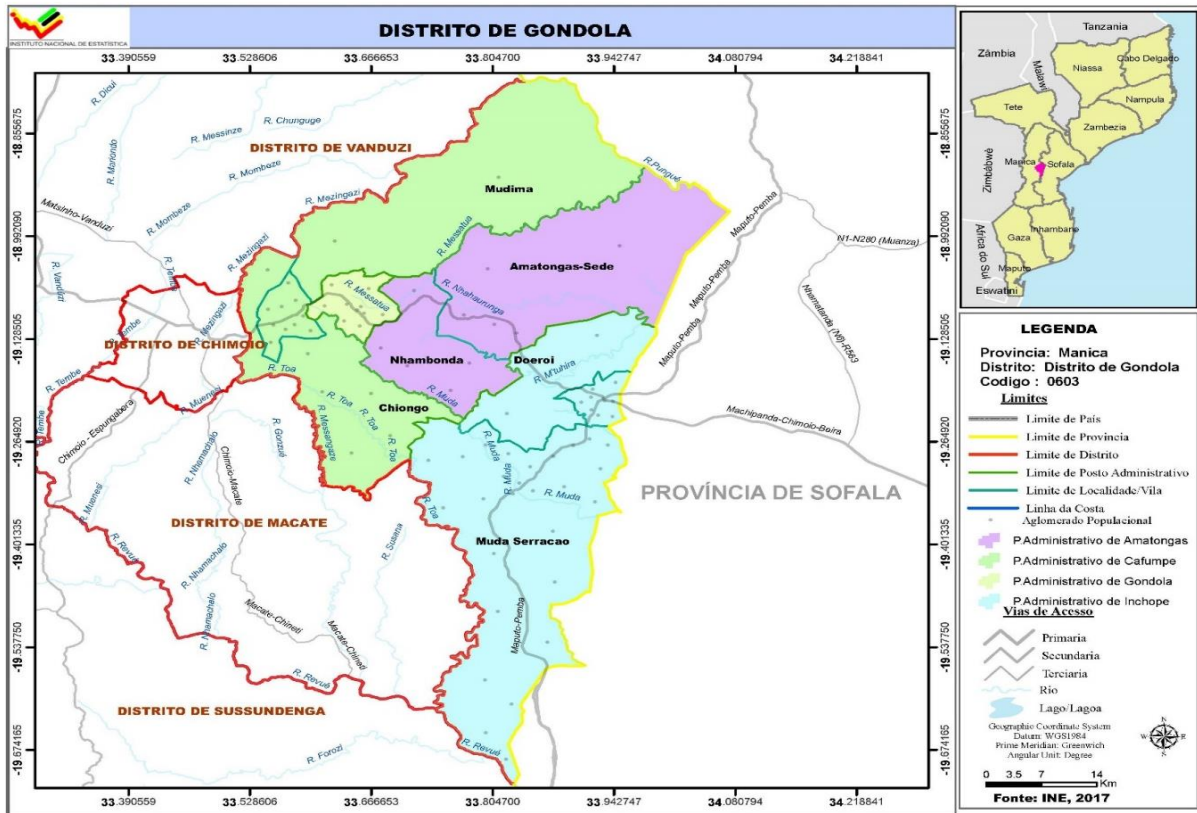

Quadro 2.1 – Localização Geográfica do Distrito de Gondola

| Limites   |        |            |         |
|-----------|--------|------------|---------|
| Norte     | Sul    | Este       | Oeste   |
| GORONGOSA | MACATE | NHAMATANDA | CHIMOIO |

Fonte: Secretaria Distrital de Gondola

Quadro 2.2 Temperaturas, precipitação e humidade registadas na sede distrital. Distrito de Gondola, 2020 - 2024

| Descrição                        | 2020 | 2021 | 2022 | 2023 | 2024 |
|----------------------------------|------|------|------|------|------|
| Temperatura média (°C)           | 28,4 | 29,3 | ...  | ...  | ...  |
| Temperatura máxima média (°C)    | 31,1 | 33,7 | ...  | ...  | ...  |
| Temperatura mínima média (°C)    | 25,7 | 25,8 | ...  | ...  | ...  |
| Temperatura máxima absoluta (°C) | 31   | 34   | ...  | ...  | ...  |
| Temperatura mínima absoluta (°C) | 26   | 25   | ...  | ...  | ...  |
| Precipitação (mm)                | 13,1 | 19,4 | ...  | ...  | ...  |
| Humidade relativa (%)            | ...  | ...  | ...  | ...  | ...  |

Fonte: SDPI-Serviço Distrital de Planeamento e Infra-estrutura de Gondola

### 3. POPULAÇÃO

**Quadro 3.1 - População por sexo, segundo idade. Distrito de Gondola, 2024 – 2028**

| Idade | População por sexo |         |         |         |         |         |         |         |         |         |
|-------|--------------------|---------|---------|---------|---------|---------|---------|---------|---------|---------|
|       | 2024               |         | 2025    |         | 2026    |         | 2027    |         | 2028    |         |
|       | M                  | HM      | M       | HM      | M       | HM      | M       | HM      | M       | HM      |
| Total | 243 204            | 123 599 | 126,746 | 249,698 | 129,963 | 256,335 | 133,253 | 263,119 | 136,617 | 270,053 |
| 0 - 4 | 44119              | 21364   | 21,777  | 44,967  | 22,191  | 45,814  | 22,605  | 46,664  | 23,021  | 47,518  |
| 5-9   | 34974              | 17249   | 17,505  | 35,701  | 18,060  | 37,052  | 19,279  | 39,762  | 19,678  | 40,573  |
| 10-14 | 33639              | 16689   | 17,039  | 34,272  | 17,089  | 34,296  | 16,447  | 32,921  | 16,600  | 33,411  |
| 15-19 | 28976              | 14233   | 14,649  | 29,793  | 15,057  | 30,565  | 15,468  | 31,329  | 15,889  | 32,109  |
| 20-24 | 23626              | 11896   | 12,141  | 24,319  | 12,435  | 25,076  | 12,797  | 25,931  | 13,217  | 26,853  |
| 25-29 | 18509              | 9989    | 10,266  | 19,310  | 10,528  | 20,102  | 10,777  | 20,857  | 11,012  | 21,565  |
| 30-34 | 14031              | 7712    | 8,061   | 14,563  | 8,401   | 15,136  | 8,722   | 15,760  | 9,025   | 16,450  |
| 35-39 | 10514              | 5570    | 5,841   | 10,955  | 6,137   | 11,427  | 6,449   | 11,912  | 6,773   | 12,400  |
| 40-44 | 8510               | 4485    | 4,533   | 8,615   | 4,605   | 8,756   | 4,724   | 8,967   | 4,898   | 9,261   |
| 45-49 | 6744               | 3499    | 3,691   | 7,048   | 3,863   | 7,321   | 3,998   | 7,544   | 4,088   | 7,705   |
| 50-54 | 5013               | 2617    | 2,695   | 5,198   | 2,793   | 5,404   | 2,915   | 5,633   | 3,068   | 5,896   |
| 55-59 | 3856               | 2145    | 2,203   | 3,989   | 2,264   | 4,134   | 2,328   | 4,288   | 2,394   | 4,447   |
| 60-64 | 3101               | 1730    | 1,790   | 3,164   | 1,849   | 3,235   | 1,905   | 3,317   | 1,959   | 3,412   |
| 65-69 | 2572               | 1457    | 1,461   | 2,596   | 1,474   | 2,625   | 1,501   | 2,664   | 1,541   | 2,712   |
| 70-74 | 1975               | 1134    | 1,184   | 2,037   | 1,224   | 2,087   | 1,253   | 2,125   | 1,269   | 2,154   |
| 75-79 | 1207               | 718     | 758     | 1,288   | 803     | 1,371   | 850     | 1,450   | 898     | 1,521   |
| 80+   | 1838               | 1112    | 1,150   | 1,882   | 1,191   | 1,933   | 1,235   | 1,993   | 1,284   | 2,066   |

Fonte: INE - Instituto Nacional de Estatística, Projecções da População 2017 – 2050

**Quadro 3.2 - População, segundo idades seleccionadas. Distrito de Gondola, 2024 – 2028**

| Idades seleccionadas | População por sexo |        |        |         |        |         |        |         |        |         |
|----------------------|--------------------|--------|--------|---------|--------|---------|--------|---------|--------|---------|
|                      | 2024               |        | 2025   |         | 2026   |         | 2027   |         | 2028   |         |
|                      | M                  | HM     | M      | HM      | M      | HM      | M      | HM      | M      | HM      |
| 0                    | 9 565              | 4 633  | 4.713  | 9,729   | 4 793  | 9 892   | 4 875  | 10 061  | 4 959  | 10 234  |
| 1 - 4                | 34 554             | 16 730 | 17 064 | 35 238  | 17 398 | 35 922  | 17 730 | 36 603  | 18 062 | 37 284  |
| 0-14                 | 112 732            | 55 302 | 56 321 | 11 4941 | 57 339 | 117 162 | 58 330 | 119 347 | 59 300 | 121 502 |
| 15-24                | 52 602             | 26 129 | 26 790 | 54 112  | 27 492 | 55 642  | 28 265 | 57 261  | 29 106 | 58 962  |
| 15-44                | 104 166            | 53 886 | 55 491 | 107 555 | 57 163 | 111 063 | 58 937 | 114 757 | 60 815 | 118 638 |
| 15-49                | 110910             | 57 385 | 59 183 | 114 603 | 61 029 | 118 384 | 62 934 | 122 301 | 64 603 | 126 346 |
| 15-64                | 122 880            | 63 877 | 65 871 | 126 954 | 67 932 | 131 157 | 70 083 | 135 539 | 72 324 | 140 098 |
| 50-64                | 5 013              | 2 617  | 6 689  | 12 351  | 6 906  | 12 772  | 7 149  | 13 238  | 7 421  | 13 755  |
| 55 e +               | 14 550             | 8 295  | 8 547  | 14 956  | 8 806  | 15 385  | 9 073  | 15 838  | 9 346  | 16 313  |
| 65 e +               | 7 592              | 4 420  | 4 554  | 7 803   | 4 692  | 8 016   | 4 839  | 8 233   | 4 993  | 8 454   |
| 75 e +               | 3 045              | 1 830  | 1 908  | 3 170   | 1 994  | 1 199   | 2 085  | 3 443   | 2 183  | 3 587   |
| 5 - 10               | 42 074             | 20 786 | 21 016 | 42 731  | 21 355 | 21 355  | 21 993 | 45 148  | 23 295 | 48 028  |
| 6                    | 7 724              | 3 739  | 3 802  | 7 847   | 3 886  | 3 886   | 3 969  | 8 188   | 4 053  | 8 360   |
| 6 - 11               | 41108              | 20409  | 20 625 | 41 721  | 20 855 | 20 855  | 21 194 | 43 275  | 21 832 | 44 794  |
| 11 - 12              | 13692              | 6801   | 6 690  | 14 028  | 7 024  | 7 024   | 6 783  | 13 564  | 5 990  | 11 927  |
| 12 - 14              | 19581              | 9692   | 9 999  | 20 158  | 10 291 | 10 291  | 10 444 | 20 972  | 10 415 | 20 580  |
| 13-15                | 19051              | 9407   | 9 663  | 19 525  | 9 969  | 9 969   | 10 261 | 20 648  | 10 415 | 20 915  |
| 15 - 17              | 18091              | 8891   | 9 106  | 18 488  | 9 306  | 9 306   | 9 561  | 19 323  | 9 867  | 19 898  |
| 16 -17               | 11887              | 5836   | 5 991  | 12 178  | 6 106  | 6 106   | 6 250  | 12 645  | 6 446  | 13 012  |
| 18                   | 5564               | 2727   | 2 836  | 5 783   | 2 936  | 2 936   | 2 991  | 6 073   | 3 051  | 6 180   |
| 18 e +               | 112 382            | 59 406 | 61 319 | 116 269 | 63 319 | 66 331  | 65 361 | 124 449 | 67 450 | 128 653 |

Fonte: INE - Instituto Nacional de Estatística, Projecções da População 2017 – 2050

**Gráfico 3.1 - Pirâmide da População. Distrito de Gondola, 2024**

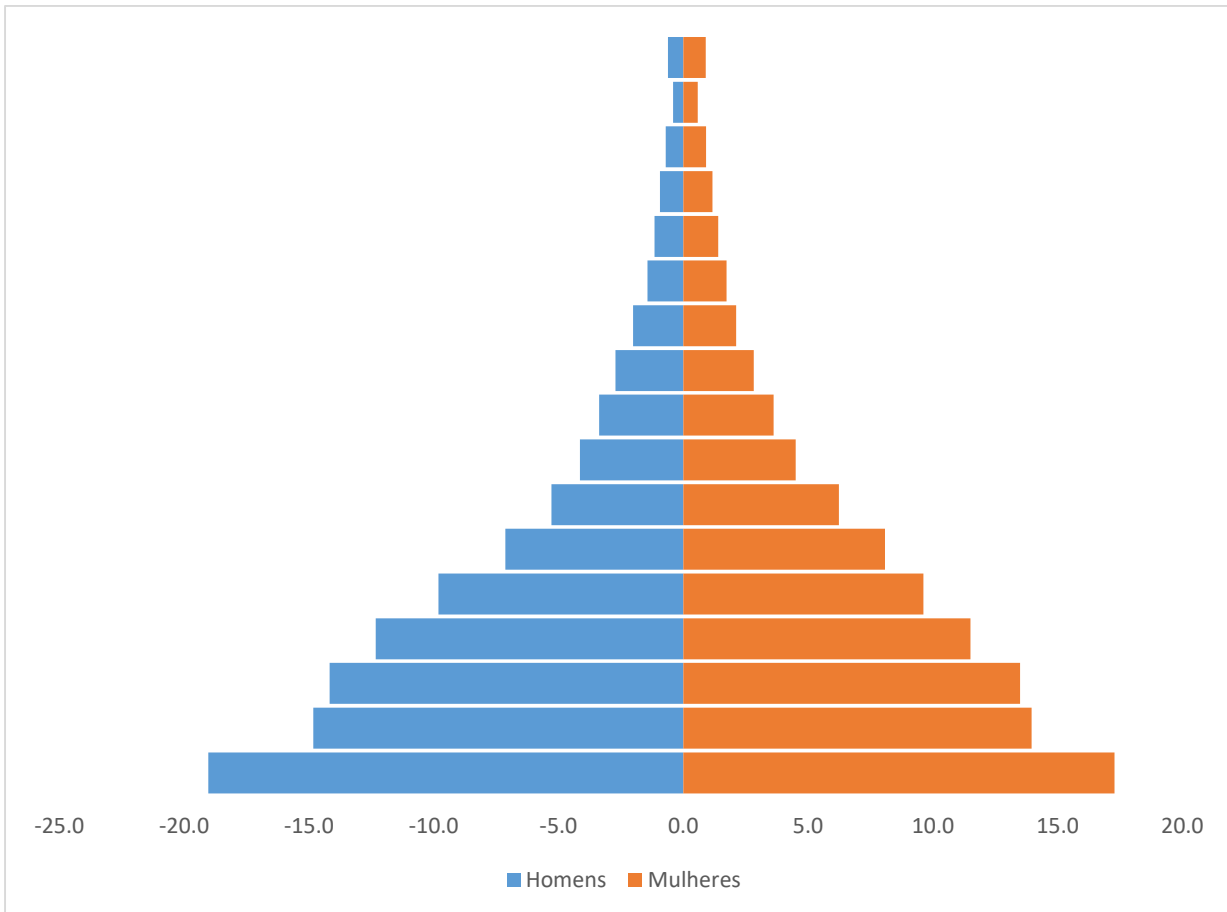

Fonte: INE - Instituto Nacional de Estatística, Projeções da População 2018-2050

## 4. ABASTECIMENTO DE ÁGUA

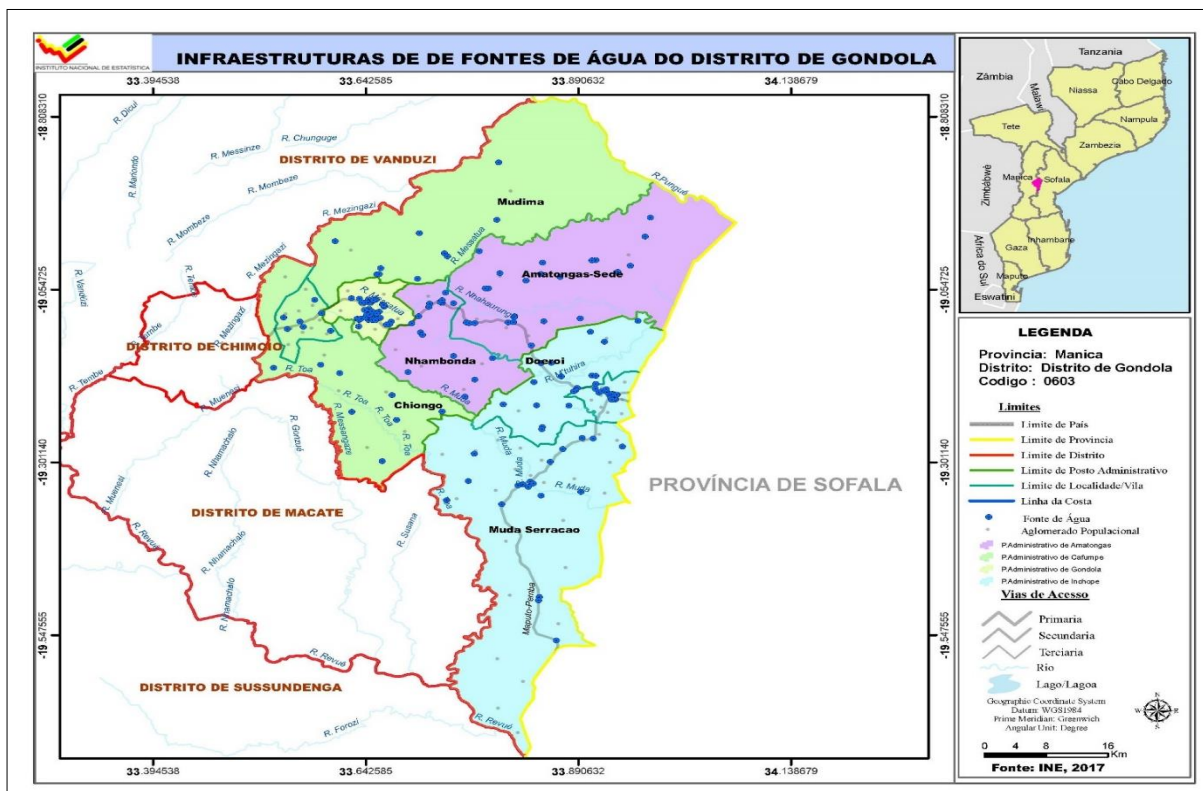

**Quadro 4.1 Abastecimento de água. Distrito de Gondola, 2020 - 2024**

| Descrição               | 2020   | 2021   | 2022    | 2023    | 2024    |
|-------------------------|--------|--------|---------|---------|---------|
| Fontes de água          | 245    | 223    | 294     | 265     | 297     |
| População servida       | 82 950 | 82 950 | 109 077 | 120 977 | 143.318 |
| Fonte de água/1000 hab. | 2,9    | 2,6    | 2,7     | 1,5     | 0,2     |

Fonte: SDPI-Serviço Distrital de Planeamento e Infra-estrutura de Gondola

**Quadro 4.2 Número de furos, poços e nascentes de água operacionais. Distrito de Gondola, 2020-2024**

| Unidade Territorial        | Nº de furos Operacionais |            |            |            |            | Nº de poços de água operacionais |           |           |           |           |
|----------------------------|--------------------------|------------|------------|------------|------------|----------------------------------|-----------|-----------|-----------|-----------|
|                            | 2020                     | 2021       | 2022       | 2023       | 2024       | 2020                             | 2021      | 2022      | 2023      | 2024      |
| <b>Distrito de Gondola</b> | <b>223</b>               | <b>223</b> | <b>265</b> | <b>285</b> | <b>287</b> | <b>26</b>                        | <b>26</b> | <b>28</b> | <b>80</b> | <b>80</b> |
| P.A de Sede                | 47                       | 47         | 75         | 85         | 75         | 11                               | 11        | 11        | 45        | 45        |
| P.A de Amatongas           | 64                       | 64         | 68         | 72         | 74         | 6                                | 6         | 7         | 15        | 15        |
| P.A de Cafumpe             | 63                       | 63         | 68         | 69         | 75         | 4                                | 4         | 3         | 9         | 9         |
| P.A de Inchope             | 49                       | 49         | 56         | 59         | 63         | 5                                | 5         | 7         | 11        | 11        |

Fonte: SDPI-Serviço Distrital de Planeamento e Infra-estrutura de Gondola  
Continua

**Quadro 4.2 Número de furos, poços e nascentes de água operacionais. Distrito de Gondola, 2020-2024**

Continuação

| Unidade Territorial        | Nº de Nascentes de água |      |      |      |      |
|----------------------------|-------------------------|------|------|------|------|
|                            | 2020                    | 2021 | 2022 | 2023 | 2024 |
| <b>Distrito de Gondola</b> | ..                      | ..   | ..   | 2    | 2    |
| P.A de Sede                | ..                      | ..   | ..   | ..   | ...  |
| P.A de Amatongas           | ..                      | ..   | 1    | 1    | 1    |
| P.A de Cafumpe             | ..                      | ..   | ..   | 1    | 1    |
| P.A de Inchope             | ..                      | ..   | ..   | ..   | ..   |

Fonte: SDPI-Serviço Distrital de Planeamento e Infra-estrutura de Gondola

**Quadro 4.3 – População servida por fontes e sistemas de abastecimento de água. Distrito de Gondola, 2020-2024**

| Unidade Territorial        | População servida por fontes de água |                |                |                |                |
|----------------------------|--------------------------------------|----------------|----------------|----------------|----------------|
|                            | 2020                                 | 2021           | 2022           | 2023           | 2024           |
| <b>Província</b>           | <b>470 986</b>                       | <b>432 971</b> | <b>795 271</b> | <b>763 800</b> | <b>842 700</b> |
| <b>Distrito de Gondola</b> | <b>82 950</b>                        | <b>82 950</b>  | <b>86 700</b>  | <b>120 977</b> | <b>143.318</b> |
| P.A de Sede                | 16 450                               | 16 450         | 25 500         | 26 100         | 29.700         |
| P.A de Amatongas           | 13 100                               | 23 100         | 21 900         | 35 400         | 40.091         |
| P.A de Cafumpe             | 25 550                               | 25 550         | 21 600         | 21 600         | 22.800         |
| P.A de Inchope             | 17 850                               | 17 850         | 17 700         | 37 877         | 41.077         |

Fonte: SDPI-Serviço Distrital de Planeamento e Infra-estrutura de Gondola  
Continua

**Quadro 4.3 – População servida por fontes e sistemas de abastecimento de água. Distrito de Gondola, 2020-2024**

Continuação

| Unidade Territorial        | População servida por Sistemas de água |               |                |                |                |
|----------------------------|--|---------------|----------------|----------------|----------------|
|                            | 2020                                   | 2021          | 2022           | 2023           | 2024           |
| <b>Província</b>           | <b>193 113</b>                         | <b>85 924</b> | <b>253 211</b> | <b>203 341</b> | <b>279 385</b> |
| <b>Distrito de Gondola</b> | <b>14 250</b>                          | <b>14 250</b> | <b>22 377</b>  | 45,327         | <b>52718</b>   |
| P.A de Sede                | ..                                     | ..            | ..             | ..             | 3.000          |
| P.A de Amatongas           | 6 750                                  | 6 750         | 10 000         | 13 500         | 17.891         |
| P.A de Cafumpe             | ..                                     | ..            | ..             | 8 750          | 8.750          |
| P.A de Inchope             | 7 500                                  | 7 500         | 12 377         | 23 077         | 15.573         |

Fonte: SDPI-Serviço Distrital de Planeamento e Infra-estrutura de Gondola

## 5. EDUCAÇÃO

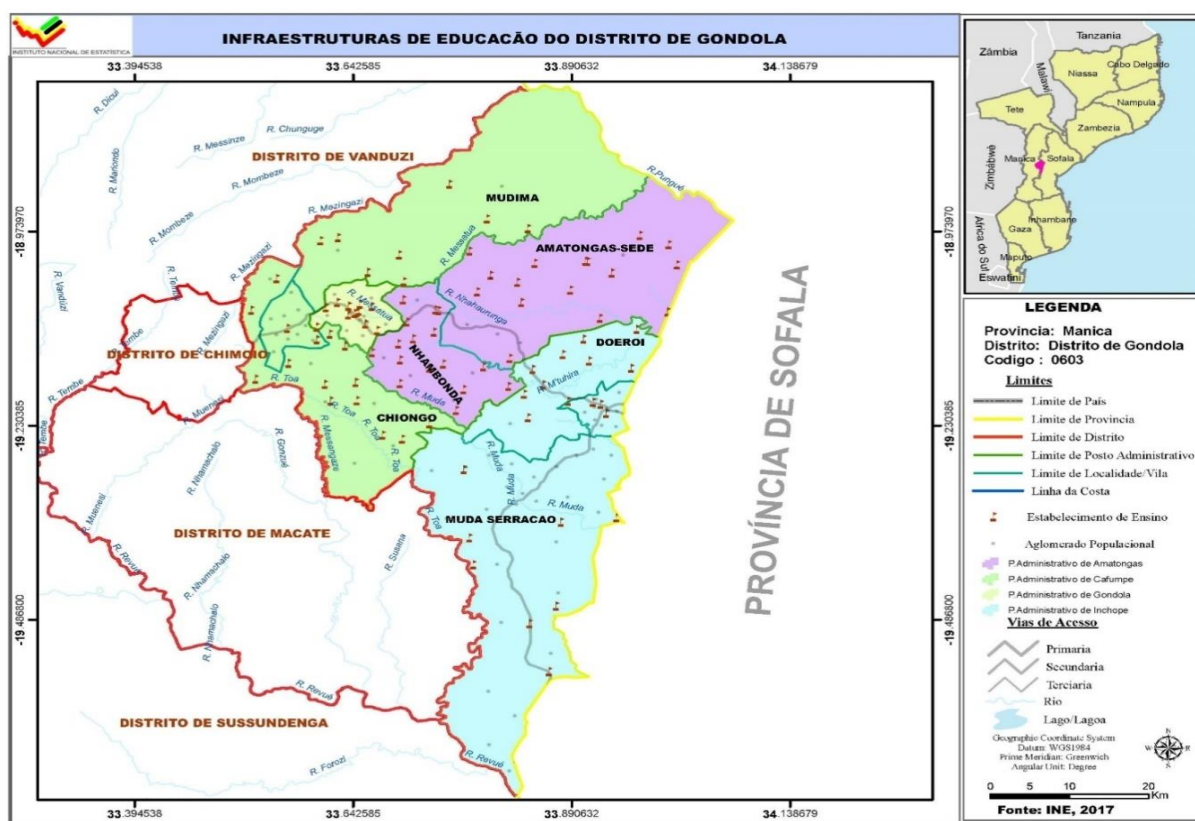

**Quadro 5.1 Escolas, alunos matriculados e professores em exercício segundo níveis de ensino. Distrito de Gondola, 2020 - 2022**

| Nível de Ensino | Descrição                | Distrito de Gondola |        |       | Província |         | Dist/Prov (%) |      |
|-----------------|--------------------------|---------------------|--------|-------|-----------|---------|---------------|------|
|                 |                          | 2020                | 2021   | 2022  | 2021      | 2022    | 2021          | 2022 |
| EP1             | Escolas                  | 83                  | 83     | 83    | 536       | 860     | 15,5          | 9,7  |
|                 | Alunos matriculados      | 47 679              | 32 275 | 54982 | 433 207   | 470 110 | 7,5           | 11,7 |
|                 | Mulheres                 | 13 590              | 15 835 | 25319 | 210 721   | 221 131 | 7,5           | 11,4 |
|                 | Professores em exercício | 797                 | 746    | 746   | 6 355     | 8 578   | 11,7          | 8,7  |
| EP2             | Escolas                  | 55                  | 58     | 58    | 484       | 582     | 11,9          | 10,0 |
|                 | Alunos matriculados      | 10 912              | 9 808  | 7125  | 121 287   | 122 223 | 8,1           | 5,8  |
|                 | Mulheres                 | 4 776               | 5 940  | 3305  | 61 960    | 58 247  | 9,6           | 5,7  |
|                 | Professores em exercício | 233                 | 254    | 158   | 426       | 2 009   | 59,6          | 7,9  |
| ESG1            | Escolas                  | 8                   | 8      | 8     | 36        | 54      | 22,2          | 14,8 |
|                 | Alunos matriculados      | 8 287               | 8 658  | 9815  | 58 866    | 74 079  | 14,7          | 13,2 |
|                 | Mulheres                 | 3 590               | 3 729  | 4251  | 27 069    | 34 379  | 13,8          | 12,4 |
|                 | Professores em exercício | 220                 | 194    | 222   | 938       | 1639    | 20,7          | 13,5 |
| ESG2            | Escolas                  | 3                   | 3      | 3     | 14        | 24      | 21,4          | 12,5 |
|                 | Alunos matriculados      | 4 619               | 3 016  | 3192  | 23 783    | 24 644  | 12,7          | 13,0 |
|                 | Mulheres                 | 875                 | 1 178  | 1327  | 10 005    | 10 980  | 11,8          | 12,1 |
|                 | Professores em exercício | 96                  | 74     | 97    | 409       | 1 005   | 18,1          | 9,7  |

Fonte: SDEJDT - Serviço Distrital de Educação, Juventude e Tecnologia de Gondola

**NOTA:** em 2023 houve alteração nos níveis de ensino, passando a haver três níveis nomeadamente Primário, Básico e Secundário. Portanto, o EP2 foi eliminado. No ensino secundário mantem-se o primeiro ciclo e o segundo ciclo. O nível primário passou a contar com a 6ª classe e o nível Básico contempla as classes que vão da 1ª à 9ªa. Essa nova nomenclatura dos níveis de ensino, não permite a comparação dos dados do ensino primário do ano de 2023 em relação aos anos anteriores.

Considera-se:

**Ensino Primário**, escolas que lecionam da 1ª a 6ª Classe

**Ensino Básico**, escolas que lecionam da 1ª a 9ª Classe podendo algumas incluírem a 10ª classe

**Ensino Secundário do 1º Ciclo**, escolas que lecionam da 7ª a 10ª classe

**Ensino Secundário do 2º Ciclo**, escolas que lecionam a 11ª a 12ª classe

### Quadro 5.1a Escolas, alunos matriculados e professores em exercício no ensino público segundo níveis. Distrito de Gondola, 2023-2024

| Nível de Ensino              | Descrição                | Distrito de Gondola |        | Província |         | Dist/Prov (%) |      |
|------------------------------|--------------------------|---------------------|--------|-----------|---------|---------------|------|
|                              |                          | 2023                | 2024   | 2023      | 2024    | 2023          | 2024 |
| Ensino Primário              | Escolas                  | 78                  | 84     | 873       | 890     | 11.8          | 9.4  |
|                              | Alunos matriculados      | 51061               | 52.792 | 534 409   | 532 083 | 9.8           | 9.9  |
|                              | Mulheres                 | 25052               | 25.978 | 262 600   | 262 231 | 8.9           | 9.9  |
|                              | Professores em exercício | 934                 | 946    | 9 693     | 9 255   | 10.4          | 10.2 |
| Ensino Básico                | Escolas                  | 5                   | 5      | 47        | 1 008   | 10.6          | 0.5  |
|                              | Alunos matriculados      | 4339                | 2073   | 706 471   | 762 485 | 1.2           | 0.3  |
|                              | Mulheres                 | 2063                | 790    | 343 617   | 369 964 | 1.3           | 0.2  |
|                              | Professores em exercício | 65                  | 50     | 13 264    | 13 301  | 1.2           | 0.4  |
| Ensino Secundário o 1º Ciclo | Escolas                  | 4                   | 4      | 57        | 59      | 10.5          | 6.8  |
|                              | Alunos matriculados      | 13069               | 13.980 | 133 404   | 158 250 | 9.9           | 8.8  |
|                              | Mulheres                 | 5922                | 6.276  | 74 970    | 75 670  | 7.6           | 8.3  |
|                              | Professores em exercício | 245                 | 386    | 2 607     | 3 224   | 8.4           | 12.0 |
| Ensino Secundário o 2º Ciclo | Escolas                  | 4                   | 4      | 30        | 32      | 6.7           | 12.5 |
|                              | Alunos matriculados      | 2704                | 7943   | 28 399    | 32 107  | 13.3          | 24.7 |
|                              | Mulheres                 | 1171                | 1215   | 17 100    | 14 997  | 7.7           | 8.1  |
|                              | Professores em exercício | 81                  | 128    | 785       | 822     | 8.4           | 15.6 |

Fonte: SDEJDT - Serviço Distrital de Educação, Juventude e Tecnologia de Gondola

**Quadro 5.2 Escolas, alunos matriculados e percentagem de raparigas, no Ensino Primário Público segundo posto administrativo. Distrito de Gondola, 2020 - 2022**

| Unidade Territorial        | Ano  | EP1     |                     |        |               | EP2     |                     |        |               |
|----------------------------|------|---------|---------------------|--------|---------------|---------|---------------------|--------|---------------|
|                            |      | Escolas | Alunos matriculados |        | Raparigas (%) | Escolas | Alunos matriculados |        | Raparigas (%) |
|                            |      |         | HM                  | M      |               |         | HM                  | M      |               |
| <b>Distrito de Gondola</b> | 2020 | 83      | 47 679              | 3 590  | 7,5           | 55      | 10 912              | 4 776  | 43,8          |
|                            | 2021 | 83      | 32 275              | 15 835 | 49,1          | 58      | 9 808               | 5 940  | 60,7          |
|                            | 2022 | 87      | 54982               | 25319  | 46            | 58      | 7 125               | 3 305  | 46,3          |
| <b>P.A de Gondola Sede</b> | 2020 | 10      | 12 553              | 2 400  | 19,1          | 8       | 3 960               | 1 960  | 49,5          |
|                            | 2021 | 10      | 9 219               | 4 552  | 49,4          | 9       | 4 229               | 2 080  | 49,1          |
|                            | 2022 |         | 12660               | 6294   | 49,7          | 9       | 6 294               | 12 660 | 49,7          |
| <b>P.A de Amotangas</b>    | 2020 | 28      | 12 024              | 701    | 5,8           | 16      | 2 830               | 1 120  | 39,6          |
|                            | 2021 | 28      | 11 193              | 5 454  | 48,7          | 16      | 2 926               | 1 316  | 44,9          |
|                            | 2022 | 28      | 15969               | 6195   | 38,7          | 16      | 6195                | 15 969 | 38,7          |
| <b>P.A de Cafumpe</b>      | 2020 | 24      | 10 686              | 1220   | 11,4          | 19      | 1 688               | 692    | 40,9          |
|                            | 2021 | 23      | 9 679               | 4 774  | 49,3          | 20      | 2 605               | 1 213  | 46,6          |
|                            | 2022 |         | 10930               | 5442   | 49,7          | 20      | 5442                | 10 930 | 49,7          |
|                            | 2020 | 21      | 12 416              | 1367   | 11,0          | 12      | 2 434               | 1 004  | 41,2          |
|                            | 2021 | 22      | 13 377              | 6 509  | 48,7          | 13      | 2 974               | 1 331  | 44,8          |
|                            | 2022 |         | 15423               | 7388   | 47,9          | 13      | 7 388               | 15 423 | 47,9          |

Fonte: SDEJDT - Serviço Distrital de Educação, Juventude e Tecnologia de Gondola

**Quadro 5.3 Escolas, alunos matriculados e percentagem de raparigas, no Ensino Secundário Público segundo posto administrativo. Distrito de Gondola, 2020 - 2022**

| Unidade Territorial | Ano  | ESG1    |                     |       |               | ESG2    |                     |       |               |
|---------------------|------|---------|---------------------|-------|---------------|---------|---------------------|-------|---------------|
|                     |      | Escolas | Alunos matriculados |       | Raparigas (%) | Escolas | Alunos matriculados |       | Raparigas (%) |
|                     |      |         | HM                  | M     |               |         | HM                  | M     |               |
| Distrito de Gondola | 2020 | 8       | 8 287               | 3 590 | 43,3          | 3       | 4 858               | 966   | 19,9          |
|                     | 2021 | 8       | 8 658               | 3 729 | 43,1          | 3       | 3 016               | 1 178 | 39,1          |
|                     | 2022 | 8       | 9815                | 4251  | 43,3          | 3       | 3 192               | 1 327 | 41,4          |
| P.A de Gondola Sede | 2020 | 4       | 5 182               | 2 400 | 46,3          | 2       | 2 619               | 875   | 33,4          |
|                     | 2021 | 4       | 4 961               | 2 258 | 45,5          | 2       | 2 350               | 962   | 40,9          |
|                     | 2022 |         | 5438                | 2668  | 49            | 2       | 2 382               | 1 038 | 43,5          |
| P.A de Amotangas    | 2020 | 2       | 1 900               | 701   | 36,9          | 2       | 2 468               | 968   | 39,2          |
|                     | 2021 | 1       | 2 020               | 832   | 41,2          | 2       | 427                 | 195   | 45,7          |
|                     | 2022 |         | 2327                | 986   | 42,3          | -       | 459                 | 148   | 32,2          |
| P.A de Cafumpe      | 2020 | 1       | 276                 | 122   | 44,2          | 1       | 450                 | 264   | 58,7          |
|                     | 2021 | 1       | 543                 | 159   | 29,2          | 1       | 456                 | 274   | 60,0          |
|                     | 2022 |         | 767                 | 253   | 32,9          | ..      | ..                  | ..    | ..            |
| P.A de Inchope      | 2020 | 1       | 818                 | 335   | 40,9          | 1       | 465                 | 294   | 63,2          |
|                     | 2021 | 1       | 929                 | 367   | 39,5          | 1       | 269                 | 210   | 78,1          |
|                     | 2022 |         | 773                 | 344   | 44,5          | 1       | 351                 | 141   | 40,1          |

Fonte: SDEJDT - Serviço Distrital de Educação, Juventude e Tecnologia de Gondola

**Quadro 5.3a Escolas, alunos matriculados e percentagem de raparigas, no Ensino Secundário Público segundo posto administrativo. Distrito de Gondola 2023 – 2024**

| Unidade Territorial | Ano  | Ensino Secundário 1º Ciclo |                     |      |               | Ensino Secundário 2º Ciclo |                     |      |               |
|---------------------|------|----------------------------|---------------------|------|---------------|----------------------------|---------------------|------|---------------|
|                     |      | Escolas                    | Alunos matriculados |      | Raparigas (%) | Escolas                    | Alunos matriculados |      | Raparigas (%) |
|                     |      |                            | HM                  | M    |               |                            | HM                  | M    |               |
| Distrito de Gondola | 2023 | 7                          | 13069               | 5922 | 42.3          | 2704                       | 1171                | 43.3 | ..            |
|                     | 2024 | 8                          | 12.140              | 5922 | 42.3          | 4                          | 2704                | 1171 | 43.3          |
| P. A. Sede          | 2023 | 4                          | 929                 | 330  | 24.8          | ..                         | ..                  | ..   | ..            |
|                     | 2024 | 4                          | 8263                | 3902 | 47.2          | 3                          | 2253                | 983  | 43.6          |
| P.A de Amotangas    | 2023 | 2                          | 8263                | 3902 | 47.2          | 3                          | 2253                | 983  | 43.6          |
|                     | 2024 | 2                          | 1444                | 611  | 42.3          | ..                         | ..                  | ..   | ..            |
| P. A. Cafumpe       | 2023 | 1                          | 1444                | 611  | 42.3          | .                          | ..                  | ..   | ..            |
|                     | 2024 | 1                          | 929                 | 330  | 24.8          | ..                         | ..                  | ..   | ..            |
| P.A Inchope         | 2023 | -                          | -                   | -    | -             | 1                          | 451                 | 188  | 41.7          |
|                     | 2024 | 1                          | 2433                | 1079 | 44.3          | 1                          | 451                 | 188  | 41.7          |

Fonte: SDEJDT - Serviço Distrital de Educação, Juventude e Tecnologia de Gondola

**Gráfico 5.1 Rácio aluno/professor no ensino primário público do primeiro grau. Distrito de Gondola, 2020 – 2022**

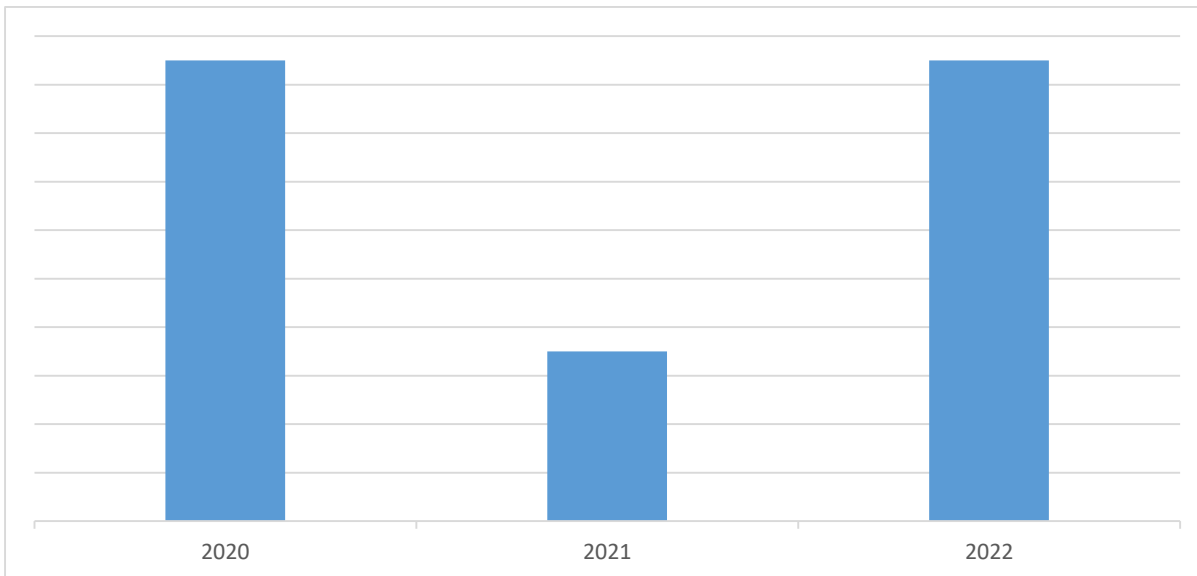

Fonte: SDEJDT - Serviço Distrital de Educação, Juventude e Tecnologia de Gondola

**Gráfico 5.1a Rácio aluno/professor no ensino primário público do primeiro grau. Distrito de Gondola, 2023 – 2024**

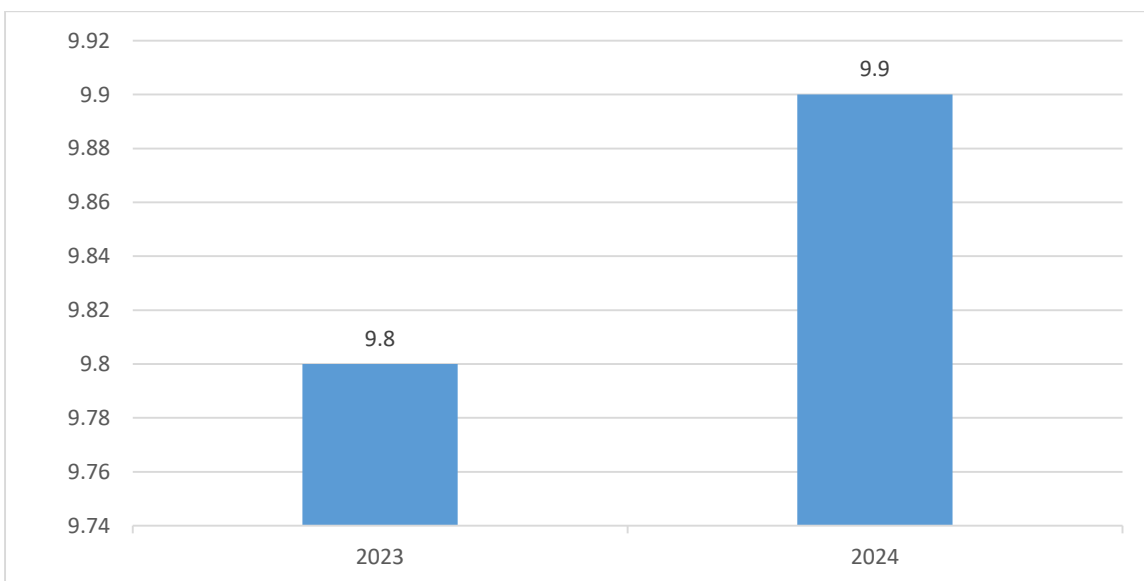

Fonte: SDEJDT - Serviço Distrital de Educação, Juventude e Tecnologia de Gondola

**Gráfico 5.2 Percentagem de raparigas matriculadas no ensino primário do primeiro e segundo grau. Distrito de Gondola, 2020 – 2022**

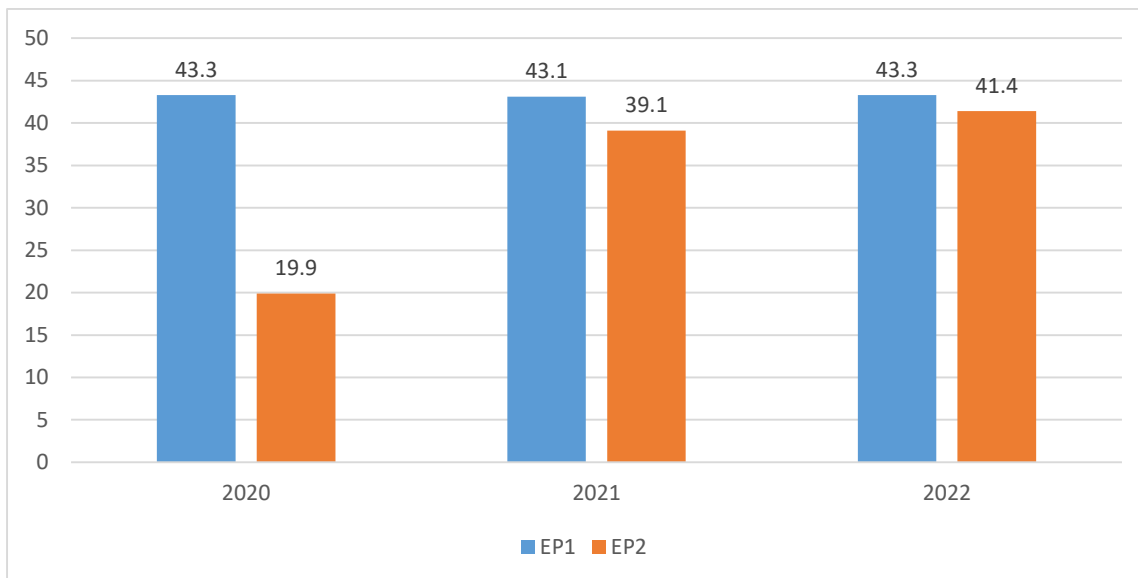

Fonte: SDEJDT - Serviço Distrital de Educação, Juventude e Tecnologia de Gondola

**Gráfico 5.3 Percentagem de raparigas matriculadas no ensino secundário do primeiro e segundo ciclo. Distrito de Gondola, 2023 – 2024**

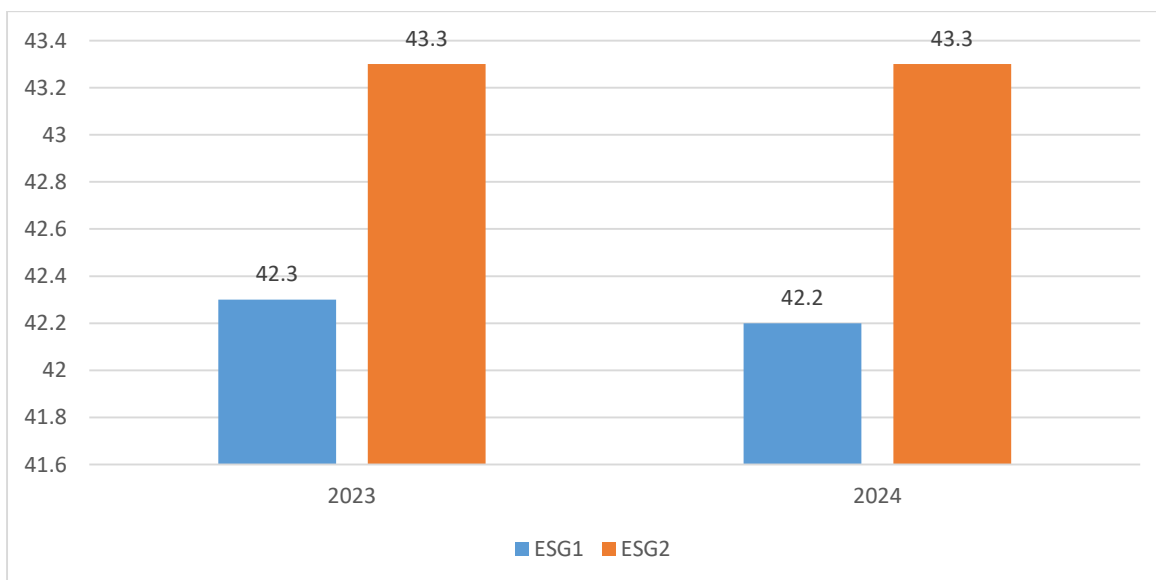

Fonte: SDEJDT - Serviço Distrital de Educação, Juventude e Tecnologia de Gondola

## 6. SAÚDE

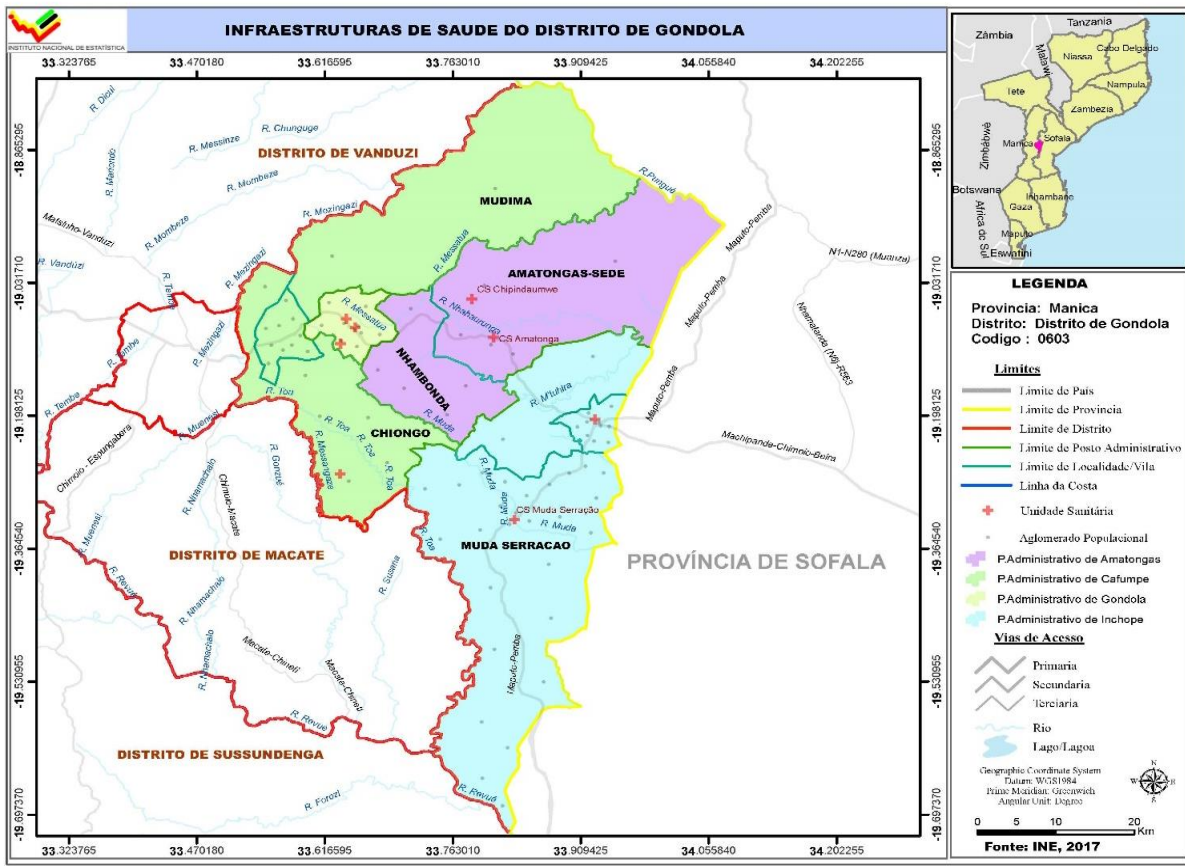

**Quadro 6.1 Unidades hospitalares. Distrito de Gondola, 2020 - 2024**

| Unidade Territorial        | Hospitais |          |          |          |          | Centros de Saúde |          |          |          |           |
|----------------------------|-----------|----------|----------|----------|----------|------------------|----------|----------|----------|-----------|
|                            | 2020      | 2021     | 2022     | 2023     | 2024     | 2020             | 2021     | 2022     | 2023     | 2024      |
| <b>Distrito de Gondola</b> | <b>1</b>  | <b>1</b> | <b>1</b> | <b>1</b> | <b>1</b> | <b>9</b>         | <b>9</b> | <b>9</b> | <b>9</b> | <b>10</b> |
| P.A de Gondola Sede        | 1         | 1        |          | 1        | 1        | 2                | 2        | 2        | 2        | 2         |
| P.A de Amatongas           | ..        | ..       |          | ..       | ..       | 3                | 3        | 3        | 3        | 3         |
| P.A de Cafumpe             | ..        | ..       |          | ..       | ..       | 2                | 2        | 2        | 2        | 3         |
| P.A de Inchope             | ..        | ..       |          | ..       | ..       | 2                | 2        | 2        | 2        | 2         |

Continua

**Quadro 6.1 Unidades hospitalares. Distrito de Gondola, 2020 – 2024**

Continuação

| Unidade Territorial        | Postos de Saúde |      |      |      |      |
|----------------------------|-----------------|------|------|------|------|
|                            | 2020            | 2021 | 2022 | 2023 | 2024 |
| <b>Distrito de Gondola</b> | ..              | ..   | ..   | ..   | ..   |
| P.A de Gondola Sede        | ..              | ..   | ..   | ..   | ..   |
| P.A de Amatongas           | ..              | ..   | ..   | ..   | ..   |
| P.A de Cafumpe             | ..              | ..   | ..   | ..   | ..   |
| P.A de Inchope             | ..              | ..   | ..   | ..   | ..   |

Fonte: SDSMAS- Serviço Distrital de Saúde, Mulher e Acção Social de Gondola

**Quadro 6.2 – Camas de internamento e maternidade, segundo posto administrativo. Distrito de Gondola, 2020-2024**

| Unidade Territorial        | Camas de internamento ou gerais |      |      |      |      | Camas de maternidade |      |      |      |      |
|----------------------------|---------------------------------|------|------|------|------|----------------------|------|------|------|------|
|                            | 2020                            | 2021 | 2022 | 2023 | 2024 | 2020                 | 2021 | 2022 | 2023 | 2024 |
| <b>Distrito de Gondola</b> | 97                              | 99   | 97   | 117  | 116  | 31                   | 34   | 31   | 36   | 40   |
| P.A de Gondola Sede        | 65                              | 65   | 65   | 74   | 73   | 14                   | 14   | 14   | 16   | 20   |
| P.A de Amatongas           | 14                              | 14   | 14   | 18   | 18   | 7                    | 7    | 7    | 8    | 8    |
| P.A de Cafumpe             | 6                               | 8    | 6    | 9    | 9    | 5                    | 8    | 5    | 6    | 6    |
| P.A de Inchope             | 12                              | 12   | 12   | 16   | 16   | 5                    | 5    | 5    | 6    | 6    |

Fonte: SDSMAS- Serviço Distrital de Saúde, Mulher e Acção Social de Gondola

**Quadro 6.3 Serviço Materno Infantil, Distrito de Gondola, 2020 - 2024**

| Unidade Territorial        | 1.ªs Consultas pré-natais |               |              |              |              | Partos institucionais |              |               |            |              |
|----------------------------|---------------------------|---------------|--------------|--------------|--------------|-----------------------|--------------|---------------|------------|--------------|
|                            | 2020                      | 2021          | 2022         | 2023         | 2024         | 2020                  | 2021         | 2022          | 2023       | 2024         |
| <b>Distrito de Gondola</b> | <b>12 760</b>             | <b>12 586</b> | <b>11626</b> | <b>9 901</b> | <b>9.655</b> | <b>8 510</b>          | <b>5 540</b> | <b>10 725</b> | <b>477</b> | <b>6.458</b> |
| P.A de Gondola Sede        | 5 124                     | 4 871         | 4586         | 2 938        | 2738         | 2 867                 | 1 784        | 4 511         | 145        | 3720         |
| P.A de Amatongas           | 3 237                     | 2 451         | 2541         | 3 095        | 3070         | 2 325                 | 1 450        | 3 402         | 123        | 678          |
| P.A de Cafumpe             | 1 198                     | 1 610         | 1245         | 982          | 980          | 1 043                 | 954          | 914           | 98         | 1080         |
| P.A de Inchope             | 3 201                     | 3 654         | 3254         | 2 886        | 2867         | 2 275                 | 1 352        | 1 898         | 111        | 980          |

Continua

**Quadro 6.3 Serviço Materno Infantil, Distrito de Gondola, 2020 – 2024**

Continuação

| Unidade Territorial        | Consultas pós-parto |              |             |               |              | Consultas de crianças de 0 - 4 anos |      |      |      |      |
|----------------------------|---------------------|--------------|-------------|---------------|--------------|-------------------------------------|------|------|------|------|
|                            | 2020                | 2021         | 2022        | 2023          | 2024         | 2020                                | 2021 | 2022 | 2023 | 2024 |
| <b>Distrito de Gondola</b> | <b>3 834</b>        | <b>4 001</b> | <b>9012</b> | <b>11 803</b> | <b>13279</b> | ..                                  | ..   | ..   | ..   | ..   |
| P.A de Gondola Sede        | 1 247               | 1 145        | 4001        | 3 325         | 4015         | ..                                  | ..   | ..   | ..   | ..   |
| P.A de Amatongas           | 1 154               | 961          | 2502        | 4 047         | 4098         | ..                                  | ..   | ..   | ..   | ..   |
| P.A de Cafumpe             | 498                 | 784          | 711         | 1 005         | 1290         | ..                                  | ..   | ..   | ..   | ..   |
| P.A de Inchope             | 935                 | 1 111        | 1798        | 3 426         | 3876         | ..                                  | ..   | ..   | ..   | ..   |

Fonte: SDSMAS- Serviço Distrital de Saúde, Mulher e Acção Social de Gondola

**Quadro 6.4 – Pessoal do Sistema Nacional de Saúde por Categoria, segundo posto administrativo. Distrito de Gondola, 2020 - 2024**

| Unidade Territorial        | Médicos |      |      |      |      | Técnicos Superiores |      |      |      |      |
|----------------------------|---------|------|------|------|------|---------------------|------|------|------|------|
|                            | 2020    | 2021 | 2022 | 2023 | 2024 | 2020                | 2021 | 2022 | 2023 | 2024 |
| <b>Distrito de Gondola</b> | 6       | 6    | 6    | 10   | 10   | 15                  | 18   | ..   | 18   | 18   |
| P.A de Gondola Sede        | 6       | 6    | 5    | 9    | 10   | 15                  | 18   | ..   | 18   | 18   |
| P.A de Amatongas           | ..      | ..   | ..   | ..   | ..   | ..                  | ..   | ..   | ..   | ..   |
| P.A de Cafumpe             | ..      | ..   | ..   | ..   | ..   | ..                  | ..   | ..   | ..   | ..   |
| P.A de Inchope             | ..      | ..   | 1    | ..   | ..   | ..                  | ..   | ..   | ..   | ..   |

Continua

**Quadro 6.4 – Pessoal do Sistema Nacional de Saúde por Categoria, segundo posto administrativo. Distrito de Gondola, 2020 – 2024**

Continuação

| Unidade Territorial        | Técnicos Médios |      |      |      |      | Enfermeiros |      |      |      |      |
|----------------------------|-----------------|------|------|------|------|-------------|------|------|------|------|
|                            | 2020            | 2021 | 2022 | 2023 | 2024 | 2020        | 2021 | 2022 | 2023 | 2024 |
| <b>Distrito de Gondola</b> | 69              | 135  | 101  | 126  | 126  | 74          | 83   | 125  | 161  | 161  |
| P.A de Gondola Sede        | 42              | 59   | 74   | 88   | 88   | 51          | 43   | 76   | 97   | 97   |
| P.A de Amatongas           | 18              | 28   | 18   | 25   | 25   | 9           | 16   | 15   | 22   | 22   |
| P.A de Cafumpe             | 1               | 15   | 1    | 2    | 2    | 2           | 9    | 10   | 14   | 14   |
| P.A de Inchope             | 8               | 33   | 8    | 11   | 11   | 12          | 15   | 24   | 28   | 28   |

Continua

**Quadro 6.4 – Pessoal do Sistema Nacional de Saúde por Categoria, segundo posto administrativo. Distrito de Gondola, 2020 – 2024**

Continuação

| Unidade Territorial        | Técnicos Básicos |      |      |      |      |
|----------------------------|------------------|------|------|------|------|
|                            | 2020             | 2021 | 2022 | 2023 | 2024 |
| <b>Distrito de Gondola</b> | 7                | 2    | 4    | 2    | 2    |
| P.A de Gondola Sede        | 7                | 2    | 4    | 2    | 2    |
| P.A de Amatongas           | ..               | ..   | ..   | ..   | ..   |
| P.A de Cafumpe             | ..               | ..   | ..   | ..   | ..   |
| P.A de Inchope             | ..               | ..   | ..   | ..   | ..   |

Fonte: SDSMAS- Serviço Distrital de Saúde, Mulher e Acção Social de Gondola

**Quadro 6.4.1 – Profissional de saúde por 1000 Habitantes. Distrito de Gondola, 2020 – 2024**

| Indicador            | 2020 | 2021 | 2022 | 2023 | 2024 |
|----------------------|------|------|------|------|------|
| Médico/1000 hab.     | 0,03 | 0,03 | 0,05 | 1,0  | 1,0  |
| Enfermeiro/1000 hab. | 0,34 | 0,37 | 1107 | 6,1  | 6,1  |

Fonte: SDSMAS- Serviço Distrital de Saúde, Mulher e Acção Social

**Quadro 6.5 – Vacinas Administradas no Âmbito do Programa Alargado de Vacinação, por tipo, segundo posto administrativo. Distrito de Gondola, 2020-2024**

| Unidade Territorial        | BCG    |       |       |       |       | DPT/Hep. B 3ª DOSE |       |       |      |      |
|----------------------------|--------|-------|-------|-------|-------|--------------------|-------|-------|------|------|
|                            | 2020   | 2021  | 2022  | 2023  | 2024  | 2020               | 2021  | 2022  | 2023 | 2024 |
| <b>Distrito de Gondola</b> | 10 020 | 4 908 | 4 908 | 12142 | 12107 | 8 010              | 5 181 | 4 702 | 8337 | 8389 |
| P.A de Gondola Sede        | 4 362  | 1 978 | 1 978 | 5190  | 4890  | 3 164              | 1 968 | 2077  | 3841 | 3766 |
| P.A de Amatongas           | 2 386  | 1 153 | 1 153 | 2673  | 2760  | 2 052              | 1 297 | 1 197 | 1987 | 2091 |
| P.A de Cafumpe             | 1 026  | 648   | 648   | 1787  | 1890  | 873                | 792   | 392   | 1001 | 965  |
| P.A de Inchope             | 2 246  | 1 129 | 1 129 | 2492  | 2567  | 1 621              | 1 124 | 1 036 | 1508 | 1567 |

Continua

**Quadro 6.5 – Vacinas Administradas no Âmbito do Programa Alargado de Vacinação, por tipo, segundo posto administrativo. Distrito de Gondola, 2020-2024**

Continuação

| Unidade Territorial        | SARAMPO (VAS1) |       |       |      |      | SARAMPO (VAS2) |       |       |      |      |
|----------------------------|----------------|-------|-------|------|------|----------------|-------|-------|------|------|
|                            | 2020           | 2021  | 2022  | 2023 | 2024 | 2020           | 2021  | 2022  | 2023 | 2024 |
| <b>Distrito de Gondola</b> | 7 712          | 5 663 | 6 109 | 5985 | 6718 | 4 368          | 3 691 | 4 785 | 8502 | 8444 |
| P.A de Gondola Sede        | 2 742          | 2 036 | 2 036 | 2035 | 2678 | 1 404          | 1 340 | 1 425 | 3841 | 2987 |
| P.A de Amatongas           | 2 058          | 1 265 | 1 278 | 1245 | 1099 | 1 553          | 901   | 1 350 | 2015 | 3011 |
| P.A de Cafumpe             | 863            | 910   | 785   | 831  | 876  | 748            | 596   | 800   | 1124 | 1098 |
| P.A de Inchope             | 2 049          | 1 452 | 2 010 | 1874 | 2065 | 663            | 854   | 1 210 | 1522 | 1348 |

Fonte: SDSMAS- Serviço Distrital de Saúde, Mulher e Acção Social de Gondola

**Quadro 6.5.1 – Taxa de Cobertura do Programa Alargado de Vacinação, por tipo de vacina administrada. Distrito de Gondola, 2020-2024**

| Vacinas               | 2020 | 2021 | 2022 | 2023 | 2024 |
|-----------------------|------|------|------|------|------|
| <b>BCG</b>            | 4,6  | 2,2  | 100  | 100  | 100  |
| <b>DPT 1 +HB</b>      | 3,7  | 2,3  | 100  | 100  | 100  |
| <b>SARAMPO (VAS1)</b> | 3,5  | 2,5  | 80   | 85   | 92.1 |
| <b>SARAMPO (VAS2)</b> | 1,9  | 1,6  | 91   | 81   | 87,9 |

Fonte: SDSMAS- Serviço Distrital de Saúde, Mulher e Acção Social de Gondola

## 7. AGRICULTURA, PRODUÇÃO ANIMAL E ACTIVIDADES DOS SERVIÇOS RELACIONADOS

**Quadro 7.1 Associações e Extensionistas, segundo posto administrativo. Distrito de Gondola, 2020-2024**

| Unidade Territorial        | Associações |      |      |      |      |
|----------------------------|-------------|------|------|------|------|
|                            | 2020        | 2021 | 2022 | 2023 | 2024 |
| <b>Distrito de Gondola</b> | 30          | 21   | 35   | 1    | 35   |
| P.A de Gondola Sede        | 7           | 7    | 7    | ..   | 7    |
| P.A de Amatongas           | 9           | 9    | 12   | ..   | 12   |
| P.A de Cafumpe             | 10          | 10   | 12   | 1    | 12   |
| P.A de Inchope             | 4           | 4    | 4    | ..   | 4    |

Continua

**Quadro 7.1 Associações e Extensionistas, segundo posto administrativo. Distrito de Gondola, 2020-2024**

Continuação

| Unidade Territorial        | Extensionistas |    |      |    |      |    |      |    |      |    |
|----------------------------|----------------|----|------|----|------|----|------|----|------|----|
|                            | 2020           |    | 2021 |    | 2022 |    | 2023 |    | 2024 |    |
|                            | M              | MH | M    | MH | M    | MH | M    | MH | M    | MH |
| <b>Distrito de Gondola</b> | 4              | 14 | 11   | 35 | 10   | 35 | 12   | 36 | 9    | 20 |
| P.A de Gondola Sede        | 1              | 3  | 2    | 5  | 2    | 5  | 3    | 7  | 1    | 5  |
| P.A de Amatongas           | 1              | 4  | 4    | 10 | 3    | 8  | 4    | 10 | 2    | 7  |
| P.A de Cafumpe             | ..             | 4  | 3    | 12 | 3    | 11 | 3    | 11 | 5    | 10 |
| P.A de Inchope             | 2              | 4  | 2    | 3  | 2    | 8  | 2    | 8  | 1    | 7  |

Fonte: SDAE - Serviço Distrital de Actividade Económicas de Gondola

**Quadro 7.2 Agricultores assistidos, segundo posto administrativo. Distrito de Gondola, 2020-2024**

| Unidade Territorial        | Agricultores Assistidos |       |       |       |       |       |      |     |      |      |
|----------------------------|-------------------------|-------|-------|-------|-------|-------|------|-----|------|------|
|                            | 2020                    |       | 2021  |       | 2022  |       | 2023 |     | 2024 |      |
|                            | M                       | MH    | M     | MH    | M     | MH    | M    | MH  | M    | MH   |
| <b>Distrito de Gondola</b> | 2 057                   | 5 414 | 3 561 | 9 250 | 2 092 | 8 250 | 35   | 216 | 2878 | 7000 |
| P.A de Gondola Sede        | 232                     | 745   | 522   | 1 250 | 375   | 1 250 | 9    | 28  | 208  | 510  |
| P.A de Amatongas           | 572                     | 1 623 | 1 229 | 2 750 | 885   | 2 250 | 4    | 10  | 893  | 2001 |
| P.A de Cafumpe             | 796                     | 1 819 | 1 035 | 3 250 | 138   | 2 750 | 9    | 84  | 1048 | 2739 |
| P.A de Inchope             | 455                     | 1 156 | 675   | 2 000 | 694   | 2 000 | 13   | 94  | 729  | 1750 |

Fonte: SDAE - Serviço Distrital de Actividades Económicas de Gondola

**Quadro 7.3 – Efectivos Bovino, segundo posto administrativo Distrito de Gondola, 2020 - 2024**

| <b>Unidade Territorial</b> | <b>2020</b>  | <b>2021</b>  | <b>2022</b>  | <b>2023</b> | <b>2024</b> |
|----------------------------|--------------|--------------|--------------|-------------|-------------|
| <b>Distrito de Gondola</b> | <b>3 145</b> | <b>2 175</b> | <b>2 175</b> | <b>2479</b> | <b>2339</b> |
| P.A de Gondola Sede        | 436          | 415          | 415          | 305         | 251         |
| P.A de Amatongas           | 256          | 81           | 81           | 138         | 186         |
| P.A de Cafumpe             | 964          | 668          | 668          | 970         | 786         |
| P.A de Inchope             | 1 489        | 1 011        | 1 011        | 1066        | 1116        |

Fonte: SDAE - Serviço Distrital de Actividades Económicas de Gondola

## 8. AQUACULTURA

**Quadro 8.1 Tanques existentes e povoados, segundo posto administrativo. Distrito de Gondola, 2020 -2024**

|                            | Tanques existentes |      |      |      |      |
|----------------------------|--------------------|------|------|------|------|
|                            | 2020               | 2021 | 2022 | 2023 | 2024 |
| <b>Distrito de Gondola</b> | 328                | 328  | ..   | 80   | 330  |
| P.A de Gondola Sede        | 61                 | 61   | ..   | 2    | 42   |
| P.A de Amatongas           | 118                | 118  | 4    | 6    | 64   |
| P.A de Cafumpe             | 149                | 149  | 9    | 74   | 234  |
| P.A de Inchope             | ..                 | ..   | ..   | ..   | -    |

Continua

**Quadro 8.1 Tanques existentes e povoados, segundo posto administrativo. Distrito de Gondola, 2020 -2024**

Continuação

|                            | Tanques povoados |      |      |      |      |
|----------------------------|------------------|------|------|------|------|
|                            | 2020             | 2021 | 2022 | 2023 | 2024 |
| <b>Distrito de Gondola</b> | 118              | 118  | ..   | 71   | 10   |
| P.A de Gondola Sede        | 30               | 30   | ..   | 13   | 2    |
| P.A de Amatongas           | 86               | 86   | ..   | 12   | ..   |
| P.A de Cafumpe             | 48               | 54   | 15   | 46   | 8    |
| P.A de Inchope             | ..               | ..   | ..   | ..   | ..   |

Fonte: SDAE - Serviço Distrital de Actividades Económicas de Gondola

**Quadro 8.2 Gaiolas existentes e povoadas, segundo posto administrativo. Distrito de Gondola, 2020 -2024**

|                            | Gaiolas existentes |      |      |      |      |
|----------------------------|--------------------|------|------|------|------|
|                            | 2020               | 2021 | 2022 | 2023 | 2024 |
| <b>Distrito de Gondola</b> | ..                 | ..   | ..   | 71   | 9    |
| P.A de Gondola Sede        | ..                 | ..   | ..   | 13   | -    |
| P.A de Amatongas           | ..                 | ..   | ..   | 12   | -    |
| P.A de Cafumpe             | ..                 | ..   | ..   | 46   | 9    |
| P.A de Inchope             | ..                 | ..   | ..   | ..   | -    |

Continua

**Quadro 8.2 Gaiolas construídas e povoadas, segundo posto administrativo. Distrito de Gondola, 2020 -2024**

Continuação

|                            | Gaiolas povoadas |      |      |      |      |
|----------------------------|------------------|------|------|------|------|
|                            | 2020             | 2021 | 2022 | 2023 | 2024 |
| <b>Distrito de Gondola</b> | ..               | ..   | ..   | 2    | ..   |
| P.A de Gondola Sede        | ..               | ..   | ..   | ..   | ..   |
| P.A de Amatongas           | ..               | ..   | ..   | ..   | ..   |
| P.A de Cafumpe             | ..               | ..   | ..   | 2    | ..   |
| P.A de Inchope             | ..               | ..   | ..   | ..   | ..   |

Fonte: SDAE - Serviço Distrital de Actividades Económicas de Gondola

**Quadro 8.3 Associações e empresas de aquacultura, segundo posto administrativo. Distrito de Gondola, 2020 -2024**

|                            | Associações de piscicultores |      |      |      |      |
|----------------------------|------------------------------|------|------|------|------|
|                            | 2020                         | 2021 | 2022 | 2023 | 2024 |
| <b>Distrito de Gondola</b> | ..                           | ..   | ..   | 1    | 1    |
| P.A de Gondola Sede        | ..                           | ..   | ..   | ..   | ..   |
| P.A de Amatongas           | ..                           | ..   | ..   | ..   | ..   |
| P.A de Cafumpe             | ..                           | ..   | ..   | 1    | 1    |
| P.A de Inchope             | ..                           | ..   | ..   | ..   | ..   |

Continua

**Quadro 8.3 Associações e empresas de aquacultura, segundo posto administrativo. Distrito de Gondola, 2020 -2024**

Continuação

|                            | Empresas de aquacultura |      |      |      |      |
|----------------------------|-------------------------|------|------|------|------|
|                            | 2020                    | 2021 | 2022 | 2023 | 2024 |
| <b>Distrito de Gondola</b> | ..                      | ..   | ..   | ..   | 1    |
| P.A de Gondola Sede        | ..                      | ..   | ..   | ..   | ..   |
| P.A de Amatongas           | ..                      | ..   | ..   | ..   | ..   |
| P.A de Cafumpe             | ..                      | ..   | ..   | ..   | 1    |
| P.A de Inchope             | ..                      | ..   | ..   | ..   | ..   |

Fonte: SDAE - Serviço Distrital de Actividades Económicas de Gondola

**Quadro 8.4 Piscicultores e aquacultores, segundo posto administrativo. Distrito de Gondola, 2020 -2024**

| Unidade Territorial        | Piscicultores |    |      |    |      |    |      |    |      |    |
|----------------------------|---------------|----|------|----|------|----|------|----|------|----|
|                            | 2020          |    | 2021 |    | 2022 |    | 2023 |    | 2024 |    |
|                            | H             | M  | H    | M  | H    | M  | H    | M  | H    | M  |
| <b>Distrito de Gondola</b> | 181           | .. | 181  | .. | ..   | .. | 308  | 23 | 215  | 51 |
| P.A de Gondola Sede        | 4             | .. | 4    | .. | ..   | .. | 42   | 3  | 25   | .. |
| P.A de Amatongas           | 84            | .. | 84   | .. | ..   | .. | 238  | 2  | 50   | 7  |
| P.A de Cafumpe             | 93            | .. | 93   | .. | ..   | .. | ..   | 18 | 140  | 44 |
| P.A de Inchope             | ..            | .. | ..   | .. | ..   | .. | 28   | .. | ..   | .. |

Continua

**Quadro 8.4 Piscicultores e aquacultores, segundo posto administrativo. Distrito de Gondola, 2020 -2024**

Continuação

| Unidade Territorial        | Aquacultores |    |      |    |      |    |      |    |      |    |
|----------------------------|--------------|----|------|----|------|----|------|----|------|----|
|                            | 2020         |    | 2021 |    | 2022 |    | 2023 |    | 2024 |    |
|                            | H            | M  | H    | M  | H    | M  | H    | M  | H    | M  |
| <b>Distrito de Gondola</b> | ..           | .. | ..   | .. | ..   | .. | 308  | 23 | 215  | 51 |
| P.A de Gondola Sede        | ..           | .. | ..   | .. | ..   | .. | 42   | 3  | 25   | .. |
| P.A de Amatongas           | ..           | .. | ..   | .. | ..   | .. | 238  | 2  | 50   | 7  |
| P.A de Cafumpe             | ..           | .. | ..   | .. | ..   | .. | ..   | 18 | 140  | 44 |
| P.A de Inchope             | ..           | .. | ..   | .. | ..   | .. | 28   | .. | ..   | .. |

Fonte: SDAE - Serviço Distrital de Actividades Económicas de Gondola

**Quadro 8.5 Produção de peixe (Toneladas) segundo posto administrativo, 2020 -2024**

| Unidade Territorial        | Produção (t) |      |      |      |        |
|----------------------------|--------------|------|------|------|--------|
|                            | 2020         | 2021 | 2022 | 2023 | 2024   |
| <b>Distrito de Gondola</b> | 45,6         | 46,6 | ...  | ...  | 2658,3 |
| P.A de Gondola Sede        | 2,1          | 3,1  | ...  | ...  | 78     |
| P.A de Amatongas           | 20,1         | 21,1 | ...  | ...  | 1030,1 |
| P.A de Cafumpe             | 23,4         | 22,4 | ...  | ...  | 1550,2 |
| P.A de Inchope             | ..           | ..   | ...  | ...  | ..     |

Fonte: SDAE - Serviço Distrital de Actividades Económicas de Gondola

## 9. TURISMO

### Quatro 9.1 – Estabelecimentos Hoteleiros, segundo posto administrativo. Distrito de Gondola, 2020-2024

| Unidade Territorial        | Nº de Estabelecimentos hoteleiros |            |            |            |            |
|----------------------------|-----------------------------------|------------|------------|------------|------------|
|                            | 2020                              | 2021       | 2022       | 2023       | 2024       |
| <b>Província de Manica</b> | <b>562</b>                        | <b>630</b> | <b>158</b> | <b>171</b> | <b>173</b> |
| <b>Distrito de Gondola</b> | 45                                | 57         | 57         | 57         | 59         |
| P.A de Gondola Sede        | 12                                | 13         | 13         | 13         | 13         |
| P.A de Amatongas           | 3                                 | 4          | 4          | 4          | 4          |
| P.A de Cafumpe             | 4                                 | 4          | 4          | 4          | 5          |
| P.A de Inchope             | 26                                | 36         | 36         | 36         | 37         |

Continua

Fonte: SDAE-Serviço Distrital de Actividades Económicas de Gondola

### 9.1 – Estabelecimentos Hoteleiros, segundo posto administrativo. Distrito de Gondola, 2020-2024

Continuação

| Unidade Territorial        | Nº de quartos |              |              |              |              |
|----------------------------|---------------|--------------|--------------|--------------|--------------|
|                            | 2020          | 2021         | 2022         | 2023         | 2024         |
| <b>Província de Manica</b> | <b>3 604</b>  | <b>3 233</b> | <b>1 840</b> | <b>1 954</b> | <b>1 935</b> |
| <b>Distrito de Gondola</b> | 135           | 377          | 377          | 377          | 377          |
| P.A de Gondola Sede        | 100           | 71           | 71           | 71           | 71           |
| P.A de Amatongas           | 15            | 15           | 15           | 15           | 15           |
| P.A de Cafumpe             | 11            | 66           | 66           | 66           | 66           |
| P.A de Inchope             | 9             | 225          | 225          | 225          | 225          |

Continua

Fonte: SDAE-Serviço Distrital de Actividades Económicas de Gondola

### 9.1 – Estabelecimentos Hoteleiros, segundo posto administrativo. Distrito de Gondola, 2020-2024

Continuação

| Unidade Territorial        | Nº de camas  |              |              |              |              |
|----------------------------|--------------|--------------|--------------|--------------|--------------|
|                            | 2020         | 2021         | 2022         | 2023         | 2024         |
| <b>Província de Manica</b> | <b>2 858</b> | <b>4 638</b> | <b>2 778</b> | <b>2 922</b> | <b>2 388</b> |
| <b>Distrito de Gondola</b> | 145          | 441          | 441          | 441          | 441          |
| P.A de Gondola Sede        | 110          | 85           | 85           | 85           | 85           |
| P.A de Amatongas           | 15           | 15           | 15           | 15           | 15           |
| P.A de Cafumpe             | 11           | 112          | 112          | 112          | 112          |
| P.A de Inchope             | 9            | 229          | 229          | 229          | 229          |

Fonte: SDAE-Serviço Distrital de Actividades Económicas de Gondola

## 10. FINANÇASPÚBLICAS

Quadro 10.1 Mapa de Execução Orçamental do Distrito de Gondola, 2020-2024

Valores em meticais (10<sup>6</sup>)

| Período   |                                   | 2020        | 2021        | 2022        | 2023        | 2024        |
|---|-----------------------------------|-------------|-------------|-------------|-------------|-------------|
| <b>Receitas Arrecadadas</b>                     |                                   |             |             |             |             |             |
| <b>1 Total de Fontes de Recurso de Receitas</b> |                                   | <b>0.60</b> | <b>0.62</b> | <b>0.78</b> | <b>0.82</b> | <b>6.52</b> |
| Orçamento do Estado                             | Despesas Corrente (funcionamento) | 0.56        | 0.59        | 0.75        | 0.80        | 633         |
|   | Despesas de Investimento          | 0.03        | 0.03        | 0.02        | 0.01        | 13,3        |
| Receitas Arrecadadas                            | Próprias                          | 0.01        | 0.01        | 0.01        | 0.01        | 5.4         |
|   | Consignadas                       | 0.00        | 0.00        | 0.00        | 0.00        | 0.3         |
| <b>Despesas Realizadas</b>                      |                                   |             |             |             |             |             |
| <b>2 Total de Despesas Realizadas</b>           |                                   | <b>0.57</b> | <b>0.59</b> | <b>0.76</b> | <b>0.81</b> | <b>5.7</b>  |
| <b>2.1 Despesa Realizada de Funcionamento</b>   |                                   | <b>0.57</b> | <b>0.59</b> | <b>0.76</b> | <b>0.81</b> | <b>..</b>   |
| Fontes de Recurso para Funcionamento            | Despesas Corrente (funcionamento) | <b>0.57</b> | <b>0.59</b> | <b>0.76</b> | <b>0.80</b> | <b>..</b>   |
|   | Próprias                          | 0.01        | 0.01        | 0.01        | 0.01        | 5.4         |
|   | Consignadas                       | 0.00        | 0.02        | 0.00        | 0.00        | 0.3         |
| <b>2.2 Despesa Realizada de Investimento</b>    |                                   | <b>0.03</b> | <b>0.03</b> | <b>0.02</b> | <b>0.01</b> | <b>..</b>   |
| Fontes de Recurso para Investimento             | Despesas de Investimento          | 0.03        | 0.03        | 0.02        | 0.01        | ..          |
|   | Próprias                          | ..          | ..          | ..          | ..          | ..          |
|   | Consignadas                       | ..          | ..          | ..          | ..          | ..          |

Fonte: Secretaria Distrital de Gondola

## 11. INSTITUIÇÕES FINANCEIRAS E MEIOS DE PAGAMENTO

**Quadro 11.1 Instituições financeiras. Distrito de Gondola, 2020-2024**

| Instituições Financeiras       | Distrito |      |      |      |      |
|--------------------------------|----------|------|------|------|------|
|                                | 2020     | 2021 | 2022 | 2023 | 2024 |
| Número de Balcões              | 2        | 2    | 2    | 2    | 2    |
| Cooperativa de Crédito         | ..       | ..   | ..   | ..   | ..   |
| Instituições de Micro Finanças | ..       | ..   | 1    | ..   | 1    |
| Outros                         | ..       | ..   | ..   | ..   | ..   |

Continua

Fonte: Banco de Moçambique

**Quadro 11.1 Instituições financeiras. Distrito de Gondola, 2020-2024**

Continuação

| Instituições Financeiras       | Província |      |      |      |      |
|--------------------------------|-----------|------|------|------|------|
|                                | 2020      | 2021 | 2022 | 2023 | 2024 |
| Número de Balcões              | 9         | 3    | 28   | 27   | 26   |
| Cooperativa de Crédito         | ..        | ..   | ..   | ..   | ..   |
| Instituições de Micro Finanças | 5         | 5    | 10   | 7    | 7    |
| Outros                         | 1         | 1    | ..   | ..   | ..   |

Fonte: Banco de Moçambique

**Quadro 11.2 Meios de Pagamento (ATM's e POS's). Distrito de Gondola, 2020-2024**

| Meios de Pagamento | Distrito |      |      |      |      |
|--------------------|----------|------|------|------|------|
|                    | 2020     | 2021 | 2022 | 2023 | 2024 |
| <b>ATM's</b>       | ...      | ...  | 3    | 2    | 2    |
| <b>POS's</b>       | ...      | ...  | 53   | 41   | 41   |

Fonte: Banco de Moçambique

...Continua

**Quadro 11.2 Meios de Pagamento (ATM's e POS's). Distrito de Gondola, 2020-2024**

Continuação

| Meios de Pagamento | Província |       |       |       |       |
|--------------------|-----------|-------|-------|-------|-------|
|                    | 2020      | 2021  | 2022  | 2023  | 2024  |
| <b>ATM's</b>       | 58        | 64    | 64    | 70    | 57    |
| <b>POS's</b>       | 1 042     | 1 078 | 1 292 | 1 178 | 1 220 |

Fonte: Banco de Moçambique

## 12. GLOSSÁRIO

**Agricultores assistidos:** conjunto de produtores agrícolas abrangidos pelos serviços de extensão. Portanto, camponeses que, periodicamente, lhes são transmitidas técnicas melhoradas de produção, pelo extensionista.

**Aquacultura:** actividade que consiste na criação de espécies aquáticas em ambiente controlado, a fim de gerar renda e alimento

**Associação agrária :** organização de camponeses ou produtores agrícolas ou agro-pecuários orientados à satisfação dos interesses comuns, ligados com a produção, processamento e comercialização de produtos agro-pecuários. A associação pode ser ou não registada legalmente.

**Consultas de 0 – 4 anos:** atenção e episódios agudos e crónicos, assim com a coordenação e acompanhamento efectivo aos problemas de desenvolvimento da criança. Tem como componentes:

- Supervisão da saúde;
- Avaliação do crescimento e desenvolvimento;
- Avaliação psicossocial da criança e da família e;
- Imunização.

**Consultas pós-parto:** consultas feitas a uma mulher que acaba de dar, não importa se deu ou não o parto na unidade hospitalar.

**Consultas pré-natais:** acompanhamento feito a uma gestante desde o momento que confirma a gravidez até o período do parto. É realizado mensalmente.

**Densidade populacional (demográfica):** medida expressa pela relação entre a população e a superfície do território, geralmente aplicada a seres humanos. É expressa em habitantes por quilómetros quadrados (hab./km<sup>2</sup>).

**Extensionista:** individuo com formação média/superior em agropecuária que garante a transmissão, de forma contínua, de informações úteis aos produtores agropecuários, com intuito de adquirirem capacidades e atitudes necessárias para a produção agrária.

**Partos institucionais:** partos realizados nas unidades hospitalares.

**Rácio alunos/professor:** média de alunos assistidos por um professor.

**Receita consignada:** receita pública proveniente de tributos – impostos, taxas ou contribuições especiais – estabelecido em dispositivo legal que a vincula na totalidade, ou em parte, a um ou mais objectivos específicos.

**Sistema de abastecimento de água:** equipamento instalado para captação, tratamento e distribuição de água para o consumo doméstico.

**Saúde materno-infantil:** conjunto de cuidados e acompanhamentos feitos a partir da gravidez até os cuidados da criança até aos 14 anos.



INSTITUTO NACIONAL DE ESTATÍSTICA

Av. 25 de Setembro edifício do Governo antigo CP 350  
4º andar Cel: 82 304 4801