

ESTATÍSTICAS DO DISTRITO GURO

2020 - 2024



INSTITUTO NACIONAL DE ESTATÍSTICA





INSTITUTO NACIONAL DE ESTATÍSTICA
DELEGAÇÃO PROVINCIAL DE MANICA

Estatísticas do Distrito de Guro

2020 – 2024

Ano de 2024

Presidência

Eliza Mónica Ana Magaua

Presidente

FICHA TÉCNICA

Título

Estatísticas do Distrito de Guro, 2020 - 2024

Editor

Instituto Nacional de Estatística
Direcção de Integração, Coordenação e Relações Externas
Av. 24 de Julho, nº 1 989, CP 493, 4º Andar
Maputo - Moçambique
e-mail: info@ine.gov.mz
web: www.ine.gov.mz

Produção

Ana Paula Dava e Telúrio Banze

Delegação Provincial de Manica

Francisco Ngazioneque Diquissone (Delegado)
António Simões Júlio (Coordenador Provincial)
Salingo Joaquim Manuel Chamussia (Coordenador Provincial Adjunto)

Coordenação Nacional

Ernesto da Silva Samo (Director Nacional Adjunto da DCNIG- Direcção de Contas Nacionais e Indicadores Globais)
Paulo Lipanga (Director Nacional Adjunto da DICRE- Direcção de Integração, Coordenação e Relações Externas)

Pontos Focais do Distrito

José Eluzane

António Sucueia Gudo

Pontos Focais Postos Administrativos

Tomas Pita Macariche

Molina Francisco

Zeca Araújo Creva

Izaquiel Parafino Sal

Luís Cardoso Massavala

Domingos Mariano Rupia

Felismina F. Caetano

Controlo de Qualidade:

Cipriano Cláudio (Director da DCNIG)

Pedro Duce (Director DEMOVIS- Direcção de Estatísticas Demográficas, Vitais e Sociais)

Ernesto da Silva Samo (Director Nacional Adjunto da DCNIG)

Paulo Lipanga (Director Nacional Adjunto da DICRE)

Francisco Macaringue (Delegado)

Design e Grafismo

Claudino Falume

Difusão

Instituto Nacional de Estatística

Departamento de Difusão da DICRE

Disponível em formato digital no website do INE

Sinais Convencionais

- .. Categoria não aplicável
- ... Dados não disponíveis à data da publicação
- 0 Dado muito menor que a unidade de medida usada
- * Dado rectificado
- Resultado nulo

Siglas e Abreviaturas

BCG	Bacilo Calmentt Guerin
DPINE	Delegação Provincial do INE
DTP	Difteria Pertussis Tétano
EPC	Escola Primária Completa
EP1	Escola Primária do 1º Grau
EP2	Escola Primária do 2º Grau
ESG1	Escola Secundária Geral do 1º Ciclo
ESG2	Escola Secundária Geral do 2º Ciclo
INE	Instituto Nacional de Estatística
VAS1	Vacinação Anti Sarampo 1ª dose
VAS2	Vacinação Anti Sarampo 2ª dose

PREFÁCIO

A crescente procura de informação estatística sobre o distrito como polo de desenvolvimento, impõe novos desafios ao INE, de produzir estatísticas daquele nível territorial.

É neste quadro, que o INE decidiu criar uma unidade de Estatísticas Territoriais, com a responsabilidade de produzir estatísticas que respondessem àquela necessidade de informação.

Com o espírito comum de participar no desenvolvimento do distrito, foram realizadas diversas acções e, em Maio de 2010, foi lançada a 1.ª Edição da Publicação Estatísticas Territoriais, apresentando dados básicos sobre o perfil da realidade sociodemográfica e económica do distrito.

Prosseguindo acções com vista à melhoria de qualidade dos serviços, foi feita uma revisão dos dados, para além do acréscimo de dados e extensão da série para cinco anos, 2020 – 2024. A presente publicação, foi elaborada mediante o levantamento das necessidades estatísticas do distrito e da informação estatística disponível.

Como qualquer obra, a Publicação Estatísticas Territoriais está sujeita a críticas e sugestões, as quais o INE acolhe e agradece, pois servirão para melhorar futuras edições.

O INE agradece, em especial, todas as entidades que directa ou indirectamente contribuíram na elaboração desta edição e, convida os utilizadores a visitar o seu sítio em www.ine.gov.mz, ou os seus centros de documentação, na sua sede, em Maputo e em todas as suas delegações provinciais.

Maputo, 2024

A Presidente

Eliza Mónica Ana Magaua

Índice Geral

1. DADOS	10
2. TERRITÓRIO E CLIMA	11
Quadro 2.1 – Localização Geográfica do Distrito de Guro	11
Quadro 2.2 Temperaturas, precipitação e humidade registadas na sede distrital. Distrito de Guro, 2020 - 2024.....	11
3. POPULAÇÃO	12
Quadro 3.1 - População por sexo, segundo idade. Distrito de Guro, 2018 – 2024.....	12
Quadro 3.1 - População por sexo, segundo idade. Distrito de Guro, 2018 – 2024. Continuação.....	Error! Bookmark not defined.
Quadro 3.2 - População, segundo idades seleccionadas. Distrito de Guro, 2018 – 2024	12
Quadro 3.2 - População, segundo idades seleccionadas. Distrito de Guro, 2018 – 2024	Error! Bookmark not defined.
Continuação.....	Error! Bookmark not defined.
Gráfico 3.1 - Pirâmide da População. Distrito de Guro, 2024.....	13
4. ABASTECIMENTO DE ÁGUA	14
Quadro 4.1 Abastecimento de água. Distrito de Guro, 2020 - 2024.....	14
Quadro 4.2 Número de furos, poços e nascentes de água operacionais. Distrito de Guro, 2020 - 2024.....	14
Quadro 4.2 Número de furos, poços e nascentes de água operacionais. Distrito de Guro, 2020 – 2024. Continuação.....	14
Quadro 4.3 – População servida por fontes e sistemas de abastecimento de água. Distrito de Guro, 2020 - 2024	15
Quadro 4.3 – População servida por fontes e sistemas de abastecimento de água. Distrito de Guro, 2020 – 2024. Continuação	15
5. EDUCAÇÃO	16
Quadro 5.1 Escolas, alunos matriculados e professores em exercício segundo níveis de ensino. Distrito de Guro, 2020 - 2022.....	16
Quadro 5.1a - Escolas, alunos matriculados e professores em exercício no ensino público segundo níveis. Distrito de Guro, 2023 - 2024.....	17
Quadro 5.2 Escolas e alunos matriculados no Ensino Primário Público segundo posto administrativo. Distrito de Guro, 2020 - 2022.....	18
Quadro 5.2a Escolas, alunos matriculados e percentagem de raparigas, no Ensino Primário Público segundo posto administrativo. Distrito de Guro, 2023 - 2024	18
Quadro 5.3 Escolas e alunos matriculados no Ensino Secundário Público segundo posto administrativo. Distrito de Guro, 2020 - 2022.....	19
Quadro 5.3a Escolas, alunos matriculados e percentagem de raparigas, no Ensino Secundário Público segundo posto administrativo. Distrito de Guro, 2023 – 2024.....	19
Gráfico 5.1 Rácio aluno/professor no ensino primário público do primeiro grau. Distrito de Guro, 2020 - 2022.....	20

Gráfico 5.2 Percentagem de raparigas matriculadas no ensino primário do primeiro e segundo grau. Distrito de Guro, 2020 - 2022	21
Gráfico 5.3 Percentagem de raparigas matriculadas no ensino secundário do primeiro e segundo ciclo. Distrito de Guro, 2020 - 2024	22
6. SAÚDE.....	23
Quadro 6.1 Unidades hospitalares. Distrito de Guro, 2020 - 2024	23
Quadro 6.1 Unidades hospitalares. Distrito de Guro, 2020 – 2024. Continuação	23
Quadro 6.2 – Camas de internamento e maternidade, segundo posto administrativo. Distrito de Guro, 2020 - 2024	24
Quadro 6.3 Serviço Materno Infantil, Distrito de Guro, 2020 - 2024	24
Quadro 6.3 Serviço Materno Infantil, Distrito de Guro, 2020 – 2024. Continuação	24
Quadro 6.4 – Pessoal do Sistema Nacional de Saúde por Categoria, segundo posto administrativo. Distrito de Guro, 2020 - 2024.....	24
Quadro 6.4 – Pessoal do Sistema Nacional de Saúde por Categoria, segundo posto administrativo. Distrito de Guro, 2020 – 2024. Continuação	25
Quadro 6.4 – Pessoal do Sistema Nacional de Saúde por Categoria, segundo posto administrativo. Distrito de Guro, 2020 – 2024. Continuação	25
Quadro 6.4.1 – Profissional de saúde por 1000 Habitantes. Distrito de Guro, 2020 - 2024 .	25
Quadro 6.5 – Vacinas Administradas no Âmbito do Programa Alargado de Vacinação, por tipo, segundo posto administrativo. Distrito de Guro, 2020 - 2024	25
Quadro 6.5 – Vacinas Administradas no Âmbito do Programa Alargado de Vacinação, por tipo, segundo posto administrativo. Distrito de Chimoio, 2020 – 2024. Continuação	26
Quadro 6.5.1 – Taxa de Cobertura do Programa Alargado de Vacinação, por tipo de vacina administrada. Distrito de Guro, 2020 – 2024.....	26
7. AGRICULTURA, PRODUÇÃO ANIMAL E ACTIVIDADES DOS SERVIÇOS RELACIONADOS	27
Quadro 7.1 Associações e Extensionistas, segundo posto administrativo. Distrito de Guro, 2020 – 2024	27
Quadro 7.1 Associações e Extensionistas, segundo posto administrativo. Distrito de Guro, 2020 – 2023. Continuação.....	27
Quadro 7.2 Agricultores assistidos, segundo posto administrativo. Distrito de Guro, 2020 – 2024	27
Quadro 7.3 – Efectivos Bovino, segundo posto administrativo Distrito de Guro, 2020 – 2024	27
8. AQUACULTURA	28
Quadro 8.1 Tanques existentes e povoados, segundo posto administrativo. Distrito de Guro, 2020 – 2024	28
Quadro 8.1 Tanques existentes e povoados, segundo posto administrativo. Distrito de Guro, 2020 – 2024. Continuação.....	28
Quadro 8.2 Gaiolas existentes e povoados, segundo posto administrativo. Distrito de Guro, 2019 – 2023	28

Quadro 8.2 Gaiolas construídas e povoados, segundo posto administrativo. Distrito de Guro, 2020 – 2024. Continuação.....	28
Quadro 8.3 Associações e empresas de aquacultura, segundo posto administrativo. Distrito de Guro, 2020 – 2024.....	29
Quadro 8.3 Associações e empresas de aquacultura, segundo posto administrativo. Distrito de Guro, 2020 – 2024. Continuação	29
Quadro 8.4 Piscicultores e aquacultores, segundo posto administrativo. Distrito de Guro, 2020 – 2024	29
Quadro 8.4 Piscicultores e aquacultores, segundo posto administrativo. Distrito de Guro, 2020 – 2024. Continuação.....	29
Quadro 8.5 Produção de peixe (Toneladas) segundo posto administrativo, 2020 – 2024....	29
9. TURISMO	30
Quadro 9.1 – Estabelecimentos Hoteleiros, segundo posto administrativo. Distrito de Guro, 2020 – 2024	30
Quadro 9.1 – Estabelecimentos Hoteleiros, segundo posto administrativo. Distrito de Guro, 2020 – 2024. Continuação.....	30
Quadro 9.1 – Estabelecimentos Hoteleiros, segundo posto administrativo. Distrito de Guro, 2020 – 2024. Continuação	30
10. FINANÇAS PÚBLICAS	31
Quadro 10.1 Mapa de Execução Orçamental do Distrito de Guro, 2020-2024	31
Valores em 10 ⁶ mticais.....	31
11. INSTITUIÇÕES FINANCEIRAS E MEIOS DE PAGAMENTO.....	32
Quadro 11.1 Instituições financeiras. Distrito de Guro, 2020 – 2024	32
Quadro 11.1 Instituições financeiras. Distrito de Guro, 2020 – 2024. Continuação.....	32
Quadro 11.2 Meios de Pagamento (ATM's e POS's). Distrito de Guro, 2020 – 2024	32
Quadro 11.2 Meios de Pagamento (ATM's e POS's). Distrito de Guro, 2020 – 2024. Continuação.....	32
12. GLOSSÁRIO	33

1. DADOS GERAIS

Descrição	Distrito	Província	Distr./Prov. (%)
Território, população e outras características			
Área (km ²)	7 215	61 662	11,7
População (hab.)	126 080	2 363 184	5,3
Densidade populacional (hab./km ²)	15,3	36,3	..
Número médio de membros nos agregados familiares	4,6	4,9	..
Número médio de membros nas habitações particulares	4,4	4,8	..
Taxa de analfabetismo (%)	43,4	21,9	..
Infra-estruturas sociais			
Unidades hospitalares	13	155	8,4
Edifícios escolares	45	1 008	4,5
Fontes de água públicas	150	2 809	5,3
Economia			
Principais actividades económicas	Agricultura, Pecuaria, Mineração		
Principais produtos produzidos no distrito	Milho, Mapira, Mexoeira, Feijões, Gergelim, Algodão, Soja, Amendoim, Gado Bovino, Tomate, Cebolas, Ouro, Granadas, Quartzo e Floristes.		

Fonte: Instituto Nacional de Estatística

NOTA: A taxa de Analfabetismo à nível Distrital, foi obtida com base nos dados do IVRGPH, enquanto que à nível de Província, é usado o IOF 2022.

2. TERRITÓRIO E CLIMA

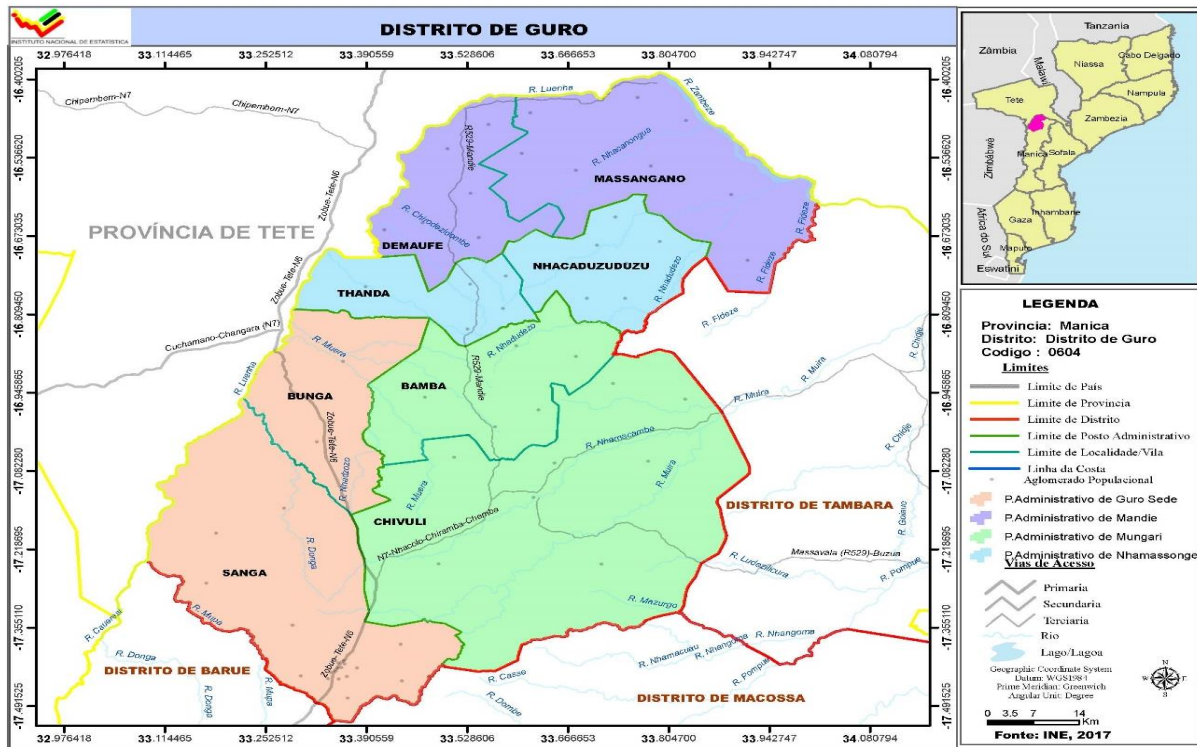

Quadro 2.1 – Localização Geográfica do Distrito de Guro

Latitude		Longitude	
Norte	Sul	Este	Oeste
Província de Tete (Moatize e Changara)	Distritos de Barué e Macossa	Distrito de Tambara	Província de Tete (Changara)

Fonte: Secretaria Distrital de Guro

Quadro 2.2 Temperaturas, precipitação e humidade registadas na sede distrital. Distrito de Guro, 2020 - 2024

Descrição	2020	2021	2022	2023	2024
Temperatura média (°C)
Temperatura máxima média (°C)
Temperatura mínima média (°C)
Temperatura máxima absoluta (°C)
Temperatura mínima absoluta (°C)
Precipitação (mm)
Humidade relativa (%)

Fonte: SDPI – Serviço Distrital de Planeamento e Infra-estrutura de Guro

3. POPULAÇÃO

Quadro 3.1 - População por sexo, segundo idade. Distrito de Guro, 2024 – 2028

Idade	População por sexo									
	2024		2025		2026		2027		2028	
	M	HM	M	HM	M	HM	M	HM	M	HM
Total	60 232	116 604	61 320	118 893	62 433	121 234	63 573	123 628	64 741	126 080
0 - 4	10 624	21 746	10 762	22 028	10 902	22 314	11 046	22 606	11 194	22 907
5-9	8 677	17 392	8 697	17 549	8864	18 012	9 369	19 154	9 498	19 413
10-14	8 356	16 661	8 509	16 913	8 501	16 844	8 128	16 056	8 110	16 117
15-19	6 769	13 789	6 968	14 151	7 171	14 500	7 377	14 850	7 584	15 202
20-24	5 565	10 943	5 615	11 194	5 693	11 476	5 815	11 813	5 986	12 198
25-29	4 520	8 193	4 669	8 591	4 802	8 975	4 908	9 317	4 984	9 609
30-34	3 429	6 068	3 533	6 217	3 645	6 403	3 766	6 642	3 902	6 946
35-39	2 534	4 573	2 626	4 731	2 728	4 898	2 831	5 060	2 931	5 207
40-44	2 176	3 902	2 143	3 849	2 123	3 818	2 130	3 833	2 169	3 903
45-49	1 782	3 290	1 864	3 396	1 929	3 475	1 966	3 517	1 971	3 514
50-54	1 358	2 522	1 384	2 586	1 419	2 658	1 467	2 739	1 532	2 835
55-59	1 114	1 926	1 142	1 994	1 170	2 066	1 197	2 137	1 222	2 203
60-64	910	1 560	931	1 573	953	1 593	975	1 624	998	1 667
65-69	780	1 323	779	1 329	782	1 336	790	1 346	804	1 356
70-74	627	1 054	645	1 069	658	1 079	666	1 086	670	1 092
75-79	399	656	423	699	448	741	471	778	493	806
80+	611	1006	628	1 023	647	1 044	669	1 070	694	1 104

Fonte: INE - Instituto Nacional de Estatística, Projecções da População 2017 – 2050

Quadro 3.2 - População, segundo idades seleccionadas. Distrito de Guro, 2024 – 2028

Idades seleccionadas	População por sexo									
	2024		2025		2026		2027		2028	
	M	HM	M	HM	M	HM	M	HM	M	HM
0	2 315	4 734	2 341	4 788	2 369	4 845	2 398	4 905	2 430	4 970
1 - 4	8 309	17 013	8 421	17 240	8 533	17 469	8 647	17 701	8 764	17 938
0-14	27 657	55 799	27 968	56 491	28 267	57 170	28 543	57 815	28 802	58 437
15-24	12 334	24 732	12 584	25 346	12 863	25 976	13 193	26 663	13 569	27 400
15-44	24 993	47 468	1 515	48 733	26 161	50 071	26 828	51 515	27 556	53 065
15-49	26 775	50 758	27 420	52 129	28 090	53 546	28 794	55 033	29 527	56 579
15-64	30 158	56 765	30 876	58 283	31 631	59 864	32 433	61 533	33 279	63 285
50-64	3 382	6 007	3 457	6 154	3 541	6 317	3 639	6 500	3 752	6 705
55 e +	4 441	7 525	4 548	7 687	4 657	7 860	4 768	8 041	4 880	8 228
65 e +	2 417	4 039	2 475	4 120	2 534	4 200	2 596	4 280	2 660	4 358
75 e +	1 010	1 662	1 051	1 722	1 095	1 785	1 140	1 848	1 187	1 910
5 - 10	10 473	20 947	10 470	21 050	10 518	21 263	10 713	21 782	11 245	22 980
6	1 855	3 799	1 872	3 830	1 900	3 887	1 927	3 942	1 955	3 999
6 - 11	10 320	20 526	10 317	20 618	10 316	20 722	10 364	20 935	10 559	21 454
11 - 12	3 423	6 810	3 501	6 948	3 506	6 939	3 365	6 636	2 938	5 767
12 - 14	4 814	9 635	4 961	9 896	5 094	10 131	5 151	10 214	5 038	9 958
13-15	4 623	9 297	4 750	9 513	4 898	9 774	5 031	10 009	5 087	10 093
15 - 17	4 271	8 677	1 515	8 858	4 483	9 021	4 609	9 237	4 757	9 498
16 -17	2 786	5 676	2 866	5 809	2 926	5 901	2 997	6 019	3 094	6 188
18	1 280	2 623	1 331	2 719	1 382	2 809	1 441	2 853	1 441	2 900
18 e +	28 303	52 127	28 970	53 545	26 683	55 043	30 420	56 576	31 183	58 145

Fonte: INE - Instituto Nacional de Estatística, Projecções da População 2017-2050

Gráfico 3.1 - Pirâmide da População. Distrito de Guro, 2024

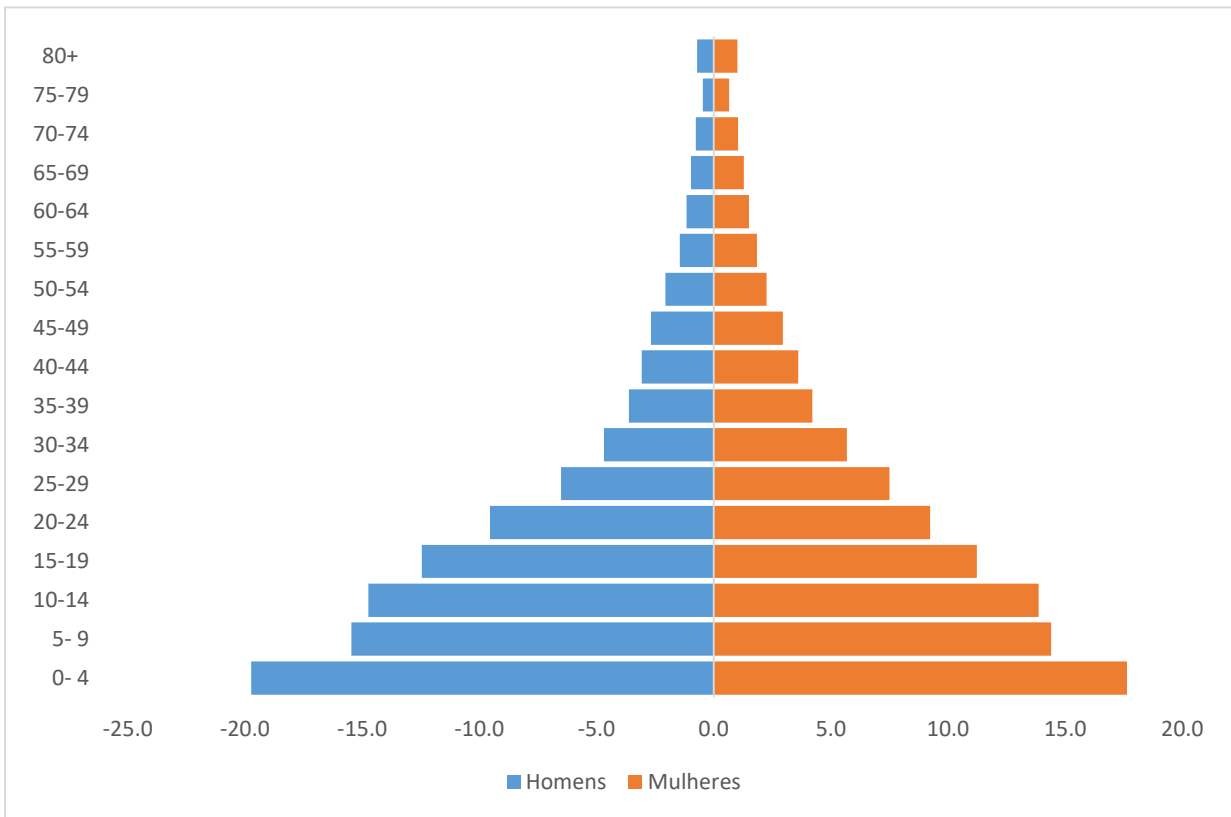

Fonte: INE - Instituto Nacional de Estatística, Projeções da População 2017-2050

4. ABASTECIMENTO DE ÁGUA



Quadro 4.1 Abastecimento de água. Distrito de Guro, 2020 - 2024

Descrição	2020	2021	2022	2023	2024
Fontes de água	150	150	168	150	150
População servida	48 600	48 600	50 400	45 000	42 900
Fonte de água/1000 hab.	30,1	30,1	3,3	3,3	3,3

Fonte: SDPI-Serviço Distrital de Planeamento e Infra-estrutura de Guro

Quadro 4.2 Número de furos, poços e nascentes de água operacionais. Distrito de Guro, 2020 - 2024

Unidade Territorial	Nº de furos Operacionais					Nº de poços de água operacionais				
	2020	2021	2022	2023	2024	2020	2021	2022	2023	2024
Distrito	180	186	168	150	150	12	12	12	12	6
P.A Sede	59	60	53	62	62	6	6	6	6	3
P.A Mandie	34	36	33	26	26	-	-	-	0	0
P.A Mungari	57	59	48	41	41	3	3	3	3	1
P.A Nhamassonge	30	31	34	21	21	3	3	3	3	2

Fonte: SDPI-Serviço Distrital de Planeamento e Infra-estrutura de Guro

Continua

Quadro 4.2 Número de furos, poços e nascentes de água operacionais. Distrito de Guro, 2020 – 2024. Continuação

Unidade Territorial	Nº de Nascentes de água				
	2020	2021	2022	2023	2024
Distrito	2	2	2	2	..
P.A Sede	2	2	2	2	..
P.A Mandie
P.A Mungari
P.A Nhamassonge

Fonte: SDPI-Serviço Distrital de Planeamento e Infra-estrutura de Guro

Quadro 4.3 – População servida por fontes e sistemas de abastecimento de água. Distrito de Guro, 2020 - 2024

Unidade Territorial	População servida por fontes de água				
	2020	2021	2022	2023	2023
Província	470 986	432 971	795 271	763 800	842 700
Distrito	58 200	58 200	54 000	45 000	42 900
P.A Sede	19 000	19 000	17 700	18 600	16 500
P.A Mandie	12 200	12 200	9 900	7 800	7 800
P.A Mungari	17 400	17 400	15 300	12 300	12 300
P.A Nhamassonge	9 600	9 600	11 100	6 300	6 300

Fonte: SDPI-Serviço Distrital de Planeamento e Infra-estrutura de Guro

Continua

Quadro 4.3 – População servida por fontes e sistemas de abastecimento de água. Distrito de Guro, 2020 – 2024. Continuação

Unidade Territorial	População servida por Sistemas de água				
	2020	2021	2022	2023	2023
Província	193 113	85 924	253 211	203 341	279 385
Distrito	4 050	4 050	4 800	7 276	7 276
P.A Sede	4 050	4 050	3 600	5 026	5 026
P.A Mandie
P.A Mungari	1 200	2 250	2 250
P.A Nhamassonge

Fonte: SDPI-Serviço Distrital de Planeamento e Infra-estrutura de Guro

5. EDUCAÇÃO

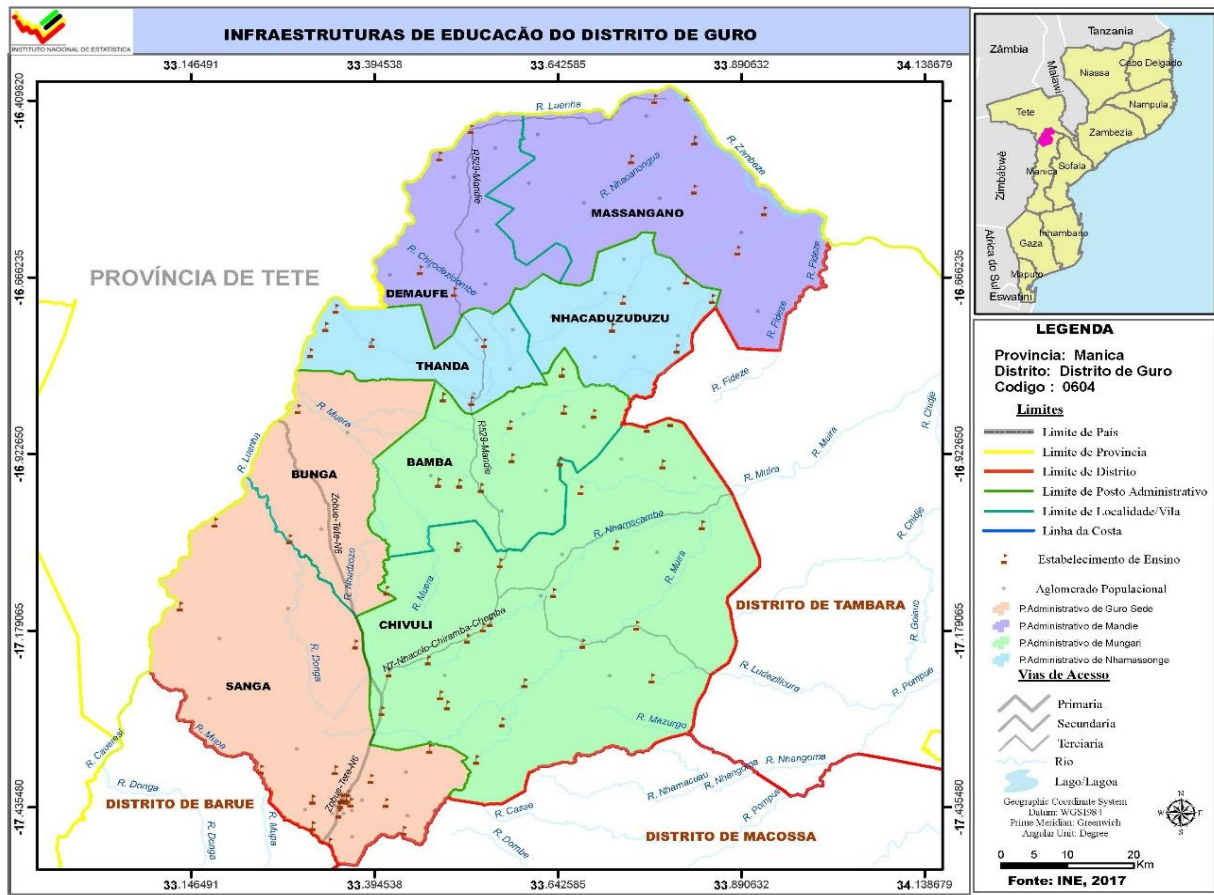

Quadro 5.1 Escolas, alunos matriculados e professores em exercício segundo níveis de ensino. Distrito de Guro, 2020 - 2022

Nível de Ensino	Descrição	Distrito de Guro			Província		Dist/Prov (%)	
		2020	2021	2022	2021	2022	2021	2022
EP1	Escolas	15	14	14	554	860	2,5	1,6
	Alunos matriculados	21 639	20 785	23 767	433 207	470 110	4,8	5,1
	Mulheres	10 596	10 138	11 605	210 721	221 131	4,8	5,2
	Professores em exercício	435	447	515	6 355	8 578	7,0	6,0
EP2	Escolas	37	40	41	511	582	7,8	7,0
	Alunos matriculados	4 549	5 464	2 777	121 287	122 223	4,5	2,3
	Mulheres	2 272	2 573	1 248	61 960	58 247	4,2	2,1
ESG1	Professores em exercício	127	143	90	426	2 009	33,6	4,5
	Escolas	4	3	3	41	54	7,3	5,5
	Alunos matriculados	3 822	3 569	3 652	58 866	74 079	6,1	4,9
ESG2	Mulheres	1 575	1 448	1 499	27 069	34 379	5,3	4,4
	Professores em exercício	91	100	96	938	1639	10,7	5,9
	Escolas	1	1	1	16	24	6,3	4,2
	Alunos matriculados	1 235	1 172	1 220	23 783	24 644	4,9	5,0
	Mulheres	432	425	458	10 005	10 980	4,2	4,2
	Professores em exercício	50	37	44	409	1 005	9,0	4,4

Fonte: SDEJDT - Serviço Distrital de Educação, Juventude e Tecnologia de Guro

NOTA: em 2023 houve alteração nos níveis de ensino, passando a haver três níveis nomeadamente Primário, Básico e Secundário. Portanto, o EP2 foi eliminado. No ensino secundário mantem-se o primeiro ciclo e o segundo ciclo. O nível primário passou a contar com a 6ª classe e o nível Básico contempla as classes que vão da 1ª à 9ª. Essa nova nomenclatura dos níveis de ensino, não permite a comparação dos dados do ensino primário do ano de 2023 em relação aos anos anteriores.

Considera-se:

Ensino Primário, escolas que lecionam da 1ª a 6ª Classe

Ensino Básico, escolas que lecionam da 1ª a 9ª Classe podendo algumas incluírem a 10ª classe

Ensino Secundário do 1º Ciclo, escolas que lecionam da 7ª a 10ª classe

Ensino Secundário do 2º Ciclo, escolas que lecionam a 11ª a 12ª classe

Quadro 5.1a - Escolas, alunos matriculados e professores em exercício no ensino público segundo níveis. Distrito de Guro, 2023 - 2024

Nível de Ensino	Descrição	Distrito de Guro		Província		Dist/Prov (%)	
		2023	2024	2023	2024	2023	2024
Ensino Primário	Escolas	54	54	873	890	6,2	6.0
	Alunos matriculados	24 564	23 961	534 409	532 083	4,6	4.5
	Mulheres	11 964	11 696	262 600	262 231	4,6	4.5
	Professores em exercício	572	532	9 693	9 255	5,9	5.7
Ensino Básico	Escolas	47	1 008
	Alunos matriculados	706 471	762 485
	Mulheres	343 617	369 964
	Professores em exercício	13 264	13 301
Ensino Secundário o 1º Ciclo	Escolas	7	13	57	59	1,2	22.0
	Alunos matriculados	5 970	6 763	133 404	158 250	4,5	4.3
	Mulheres	2 506	2 912	74 970	75 670	3.3	3.8
	Professores em exercício	147	178	2 607	3 224	5,6	5.5
Ensino Secundário o 2º Ciclo	Escolas	2	2	30	32	6,7	6.2
	Alunos matriculados	1 324	1 432	28 399	32 107	4,7	4.5
	Mulheres	499	565	17 100	14 997	2.9	3.8
	Professores em exercício	43	43	785	822	5,5	5.2

Fonte: SDEJDT - Serviço Distrital de Educação, Juventude e Tecnologia de Guro

Quadro 5.2 Escolas e alunos matriculados no Ensino Primário Público segundo posto administrativo. Distrito de Guro, 2020 - 2022

Unidade Territorial	Ano	EP1				EP2			
		Escolas	Alunos matriculados		Raparigas (%)	Escolas	Alunos matriculados		Raparigas (%)
			HM	M			HM	M	
Distrito	2020	14	22 104	10 895	49,3	37	4 971	568	11,4
	2021	14	20 785	10 138	48,8	40	5 464	2 573	47,1
	2022	14	23 545	11 488	48,8	40	2 749	1 234	44,9
P.A Sede	2020	8	10 142	5 074	50,0	14	2 563	1 162	45,3
	2021	8	9 618	4 717	49,0	14	2 789	1 312	47,0
	2022	8	11 300	5 524	48,9	14	1 465	662	45,2
P.A Mandie	2020	2	4 157	2 033	48,9	6	872	383	43,9
	2021	4	5 222	2 501	47,9	11	1 125	530	47,1
	2022	3	5 758	2 762	47,9	11	546	246	45,0
P.A Mungari	2020	1	2 329	1 139	48,9	6	461	230	49,9
	2021	2	3 760	1 813	48,2	9	1 099	508	46,2
	2022	2	4 158	2 041	49,0	9	529	231	43,6
P.A Nhamassonge	2020	4	5 476	2 649	48,4	11	10 75	497	46,2
	2021	4	2 185	1 107	50,7	6	450	223	49,6
	2022	1	2 329	1 161	49,8	6	209	95	45,4

Fonte: SDEJDT - Serviço Distrital de Educação, Juventude e Tecnologia de Guro

Quadro 5.2a Escolas, alunos matriculados e percentagem de raparigas, no Ensino Primário Público segundo posto administrativo. Distrito de Guro, 2023 - 2024

Unidade Territorial	Ano	Ensino Primário				Ensino Básico			
		Escolas	Alunos matriculados		Raparigas (%)	Escolas	Alunos matriculados		Raparigas (%)
			HM	M			HM	M	
Distrito de Guro	2023	54	24564	11964	48,7
	2024	54	23961	11696	48,8
P. A. Sede	2023	22	11800	5769	48,9
	2024	22	11896	5871	49,4
P.A Mandie	2023	14	5432	2610	48,0
	2024	14	5132	2436	47,5
P. A. Mungari	2023	11	4561	2241	49,1
	2024	11	4182	2020	48,3
P.A Nhamassonge	2023	7	2771	1344	48,5
	2024	7	2751	1369	49,7

Fonte: SDEJDT - Serviço Distrital de Educação, Juventude e Tecnologia de Guro

Quadro 5.3 Escolas e alunos matriculados no Ensino Secundário Público segundo posto administrativo. Distrito de Guro, 2020 - 2022

Unidade Territorial	Ano	ESG1				ESG2			
		Escolas	Alunos matriculados		Raparigas (%)	Escolas	Alunos matriculados		Raparigas (%)
			HM	M			HM	M	
Distrito	2020	4	3 822	1 575	41,2	1	3 822	1 575	41,2
	2021	3	3 569	1 448	40,6	1	3 569	1 448	40,6
	2022	3	3 652	1 499	41,0	1	1 220	458	37,5
P.A Sede	2020	2	2 680	1 154	43,1	1	2 680	1 154	43,1
	2021	1	2 514	1 064	42,3	1	2 514	1 064	42,3
	2022	1	2 554	1 123	43,9	1	1 220	458	37,5
P.A Mandie	2020	1	436	152	34,9	1	436	152	34,9
	2021	1	660	257	38,9	1	660	257	38,9
	2022	1	714	258	37,5
P.A Mungari	2019	1	1241	241	19,4	1	441	241	54,6
	2020	1	1269	269	21,2	1	469	269	57,4
	2021	1	1395	227	16,3	1	395	127	32,2
	2022	1	384	118	30,7
P.A Nhamassonge	2019	1	669	235	35,1	1	669	268	38,6
	2020	1	706	243	34,4	1	706	275	38,9
	2021	1	784	250	31,9	1	865	280	32,4
	2022

Fonte: SDEJDT - Serviço Distrital de Educação, Juventude e Tecnologia de Guro

Quadro 5.3a Escolas, alunos matriculados e percentagem de raparigas, no Ensino Secundário Público segundo posto administrativo. Distrito de Guro, 2023 – 2024

Unidade Territorial	Ano	Ensino Secundário 1º Ciclo				Ensino Secundário 2º Ciclo			
		Escolas	Alunos matriculados		Raparigas (%)	Escolas	Alunos matriculados		Raparigas (%)
			HM	M			HM	M	
Distrito de Guro	2023	7	5 970	2 506	42,0	2	1 324	499	37,7
	2024	13	6 763	2 912	43,0	2	1432	565	39,5
P. A. Sede	2023	3	4 246	1 871	44,0	1	1 169	450	38,5
	2024	7	4 866	2 176	44,7	1	1190	490	41,2
P.A Mandie	2023	1	986	378	38,3	1	155	49	31,6
	2024	3	993	377	38,0	1	242	75	31,0
P. A. Mungari	2023	2	658	225	34,2
	2024	2	734	289	39,4
P.A Nhamassonge	2023	1	80	32	40,0
	2024	1	170	70	41,2

Fonte: SDEJDT - Serviço Distrital de Educação, Juventude e Tecnologia de Guro

Gráfico 5.1 Rácio aluno/professor no ensino primário público do primeiro grau. Distrito de Guro, 2020 - 2022

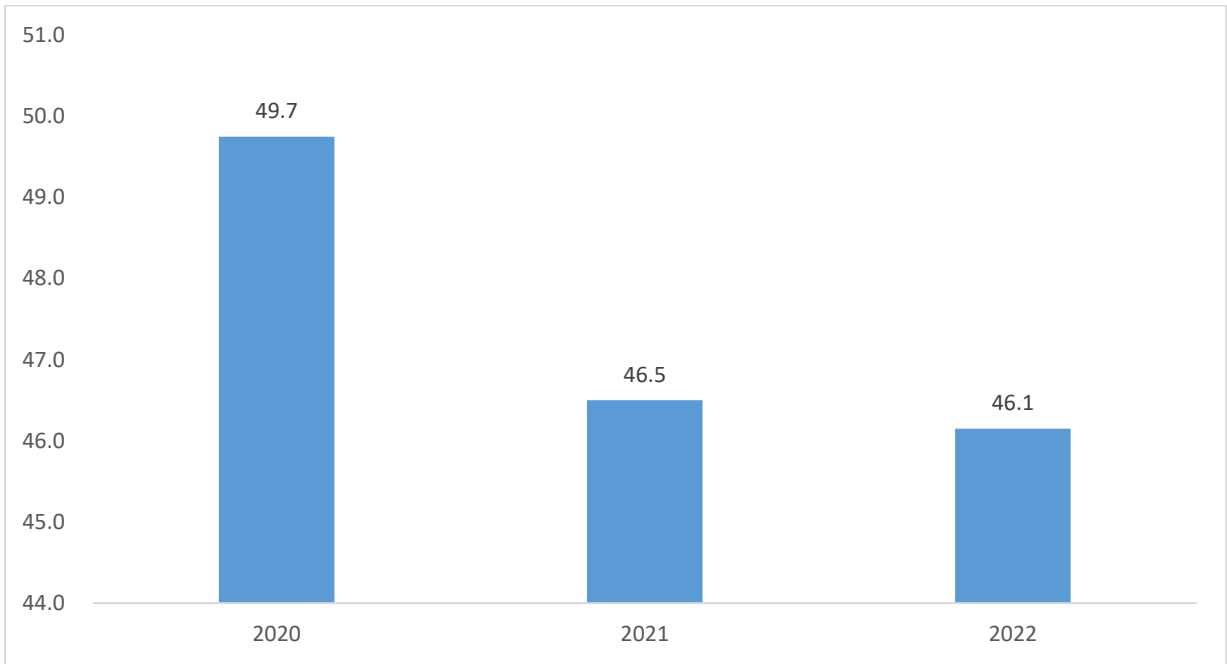

Fonte: SDEJDT - Serviço Distrital de Educação, Juventude e Tecnologia

Gráfico 5.1a Rácio aluno/professor no ensino primário público. Distrito de Guro, 2023 – 2024

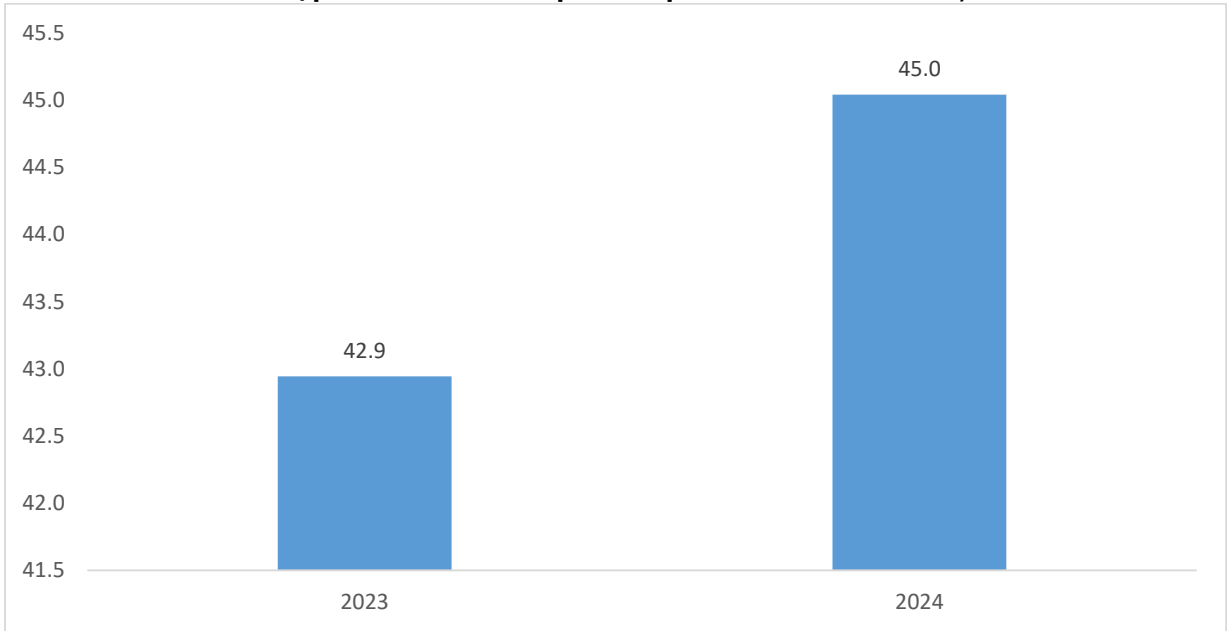

Fonte: SDEJDT - Serviço Distrital de Educação, Juventude e Tecnologia

Gráfico 5.2 Percentagem de raparigas matriculadas no ensino primário do primeiro e segundo grau. Distrito de Guro, 2020 - 2022

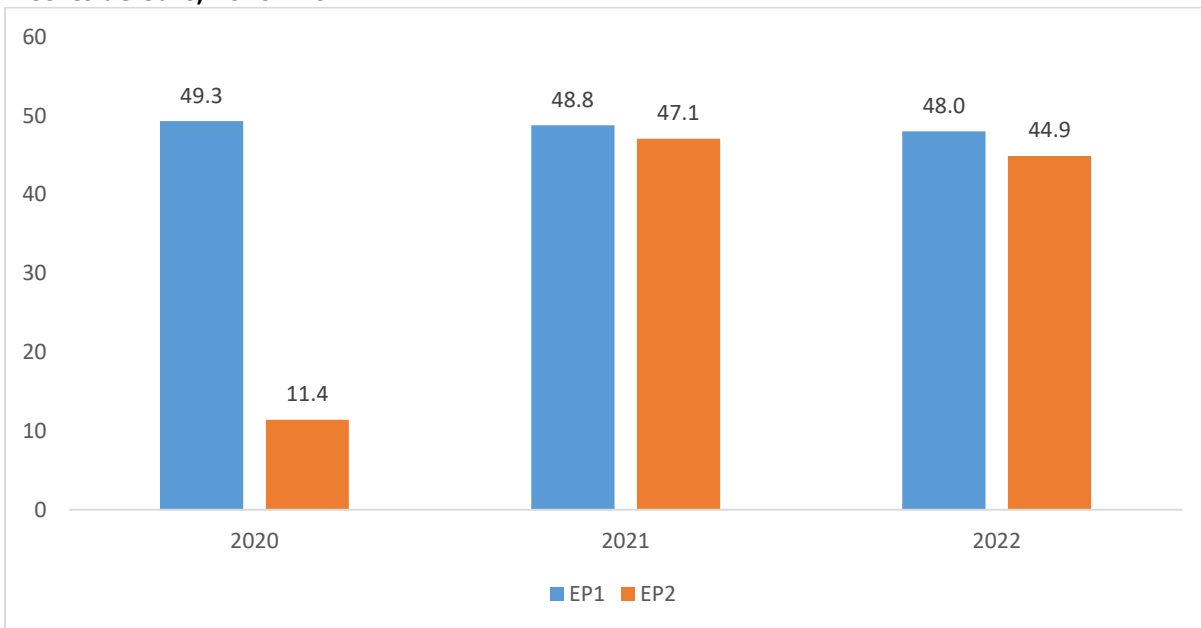

Fonte: SDEJDT - Serviço Distrital de Educação, Juventude e Tecnologia

Gráfico 5.2a Percentagem de raparigas matriculadas no ensino primário publico. Distrito de Guro, 2023 - 2024

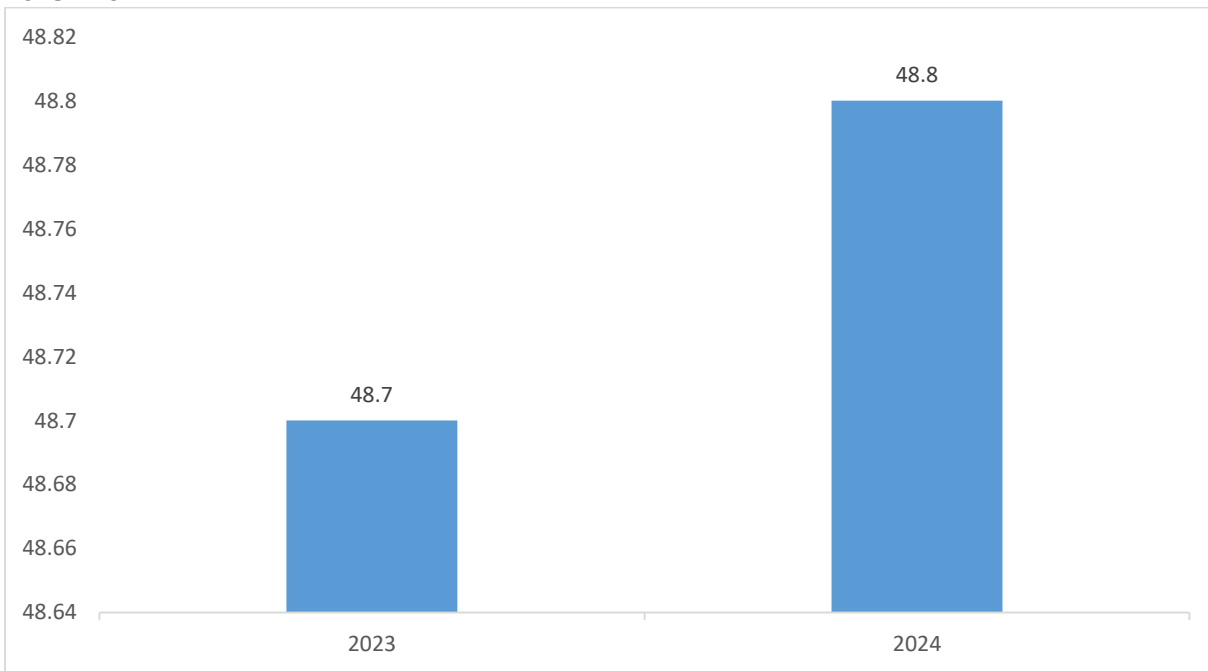

Fonte: SDEJDT - Serviço Distrital de Educação, Juventude e Tecnologia

Gráfico 5.3 Percentagem de raparigas matriculadas no ensino secundário do primeiro e segundo ciclo. Distrito de Guro, 2020 - 2024

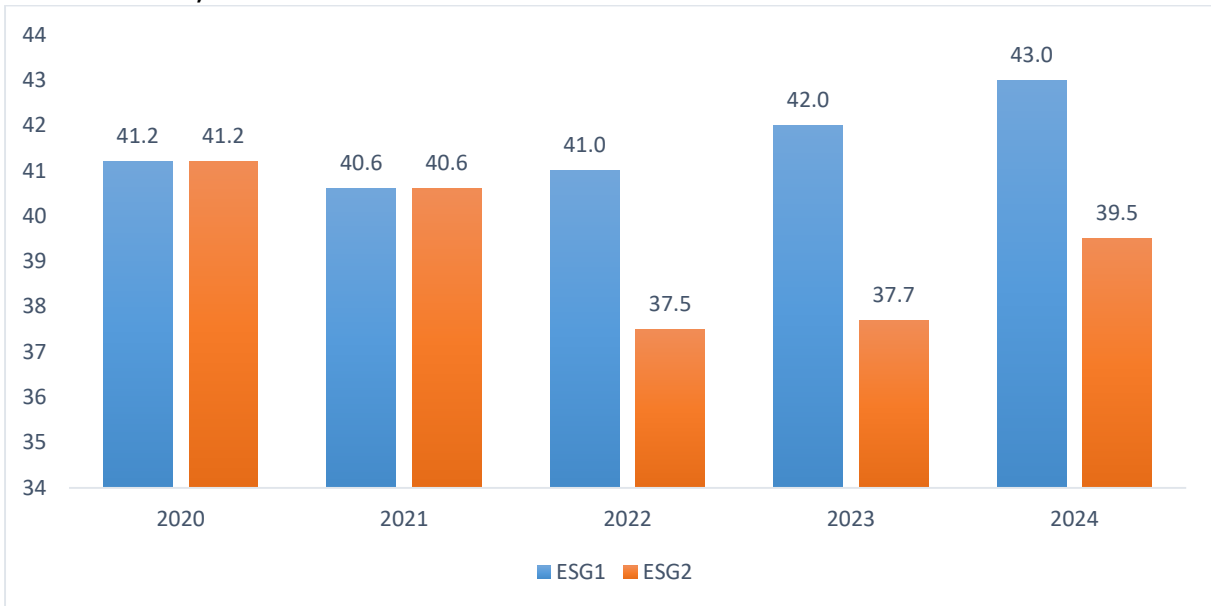

Fonte: SDEJDT - Serviço Distrital de Educação, Juventude e Tecnologia

6. SAÚDE

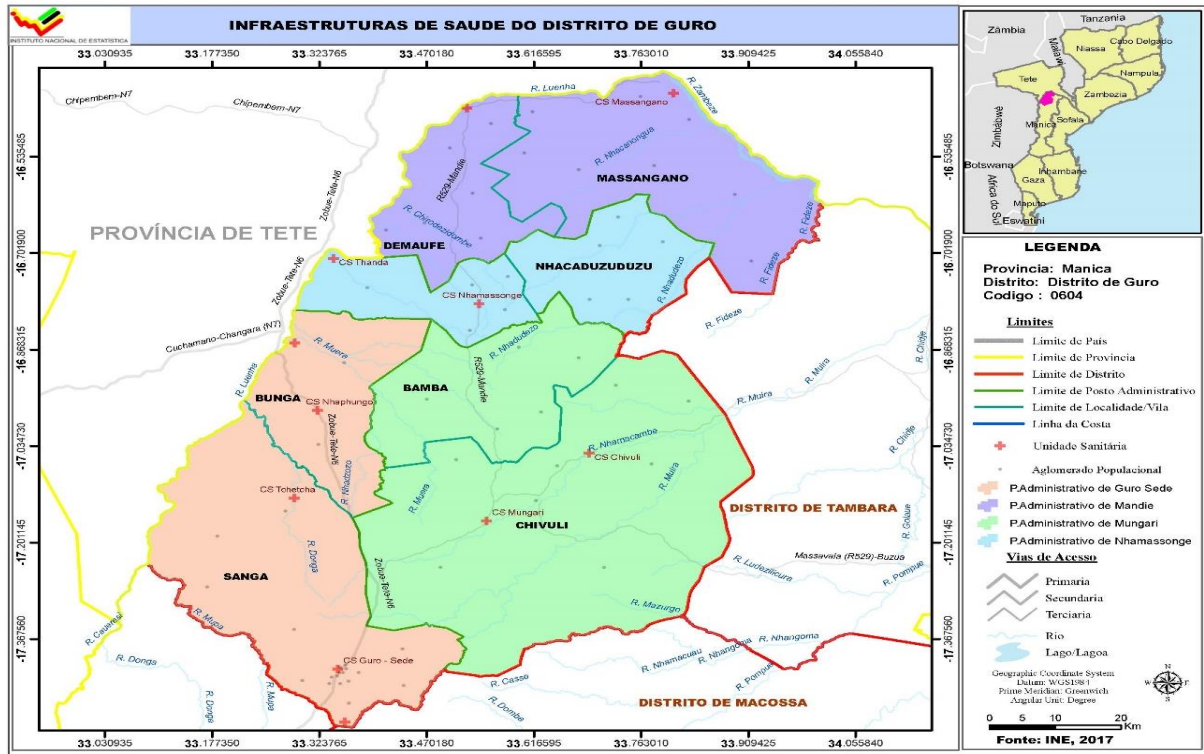

Quadro 6.1 Unidades hospitalares. Distrito de Guro, 2020 - 2024

Unidade Territorial	Hospitais					Centros de Saúde				
	2020	2021	2022	2023	2024	2020	2021	2022	2023	2024
Distrito	11	11	12	12	13
P.A Sede	5	5	5	5	5
P.A Mandie	2	2	3	3	3
P.A Mungari	2	2	2	2	2
P.A Nhamassongue	2	2	2	2	3

Continua

Quadro 6.1 Unidades hospitalares. Distrito de Guro, 2020 – 2024. Continuação

Unidade Territorial	Postos de Saúde				
	2020	2021	2022	2023	2024
Distrito
P.A Sede
P.A Mandie
P.A Mungari
P.A Nhamassongue

Fonte: SDSMAS- Serviço Distrital de Saúde, Mulher e Acção Social de Guro

Quadro 6.2 – Camas de internamento e maternidade, segundo posto administrativo. Distrito de Guro, 2020 - 2024

Unidade Territorial	Camas de internamento ou gerais					Camas de maternidade				
	2020	2021	2022	2023	2024	2020	2021	2022	2023	2024
Distrito	65	65	49	66	68	26	28	55	37	41
P.A Sede	45	45	41	45	45	13	13	26	21	21
P.A Mandie	9	9	3	10	10	5	5	15	8	8
P.A Mungari	5	5	2	5	5	5	5	6	5	5
P.A Nhamassonge	6	6	3	6	8	3	5	8	3	7

Fonte: SDSMAS- Serviço Distrital de Saúde, Mulher e Acção Social de Guro

Quadro 6.3 Serviço Materno Infantil, Distrito de Guro, 2020 - 2024

Unidade Territorial	1.ªs Consultas pré-natais					Partos institucionais				
	2020	2021	2022	2023	2024	2020	2021	2022	2023	2024
Distrito	7 029	7 348	8 095	5 976	6 725	5 245	5 274	5 205	5 497	5 407
P.A Sede	3 436	3 858	4 409	2 635	3 378	2 640	2 670	2 523	2 666	2 758
P.A Mandie	1 399	1 610	1 691	1 672	1 735	880	1 177	1 332	1 324	1 282
P.A Mungari	747	1 048	1 003	1 027	954	564	851	823	831	796
P.A Nhamassonge	1 447	832	992	642	658	1 161	576	527	676	571

Continua

Quadro 6.3 Serviço Materno Infantil, Distrito de Guro, 2020 – 2024. Continuação

Unidade Territorial	Consultas pós-parto					Consultas de crianças de 0 - 4 anos				
	2020	2021	2022	2023	2024	2020	2021	2022	2023	2024
Distrito	3 466	5 359	6 432	5 849	6 139	40 085	47 138	25 058
P.A Sede	963	2 696	3 572	2 849	3 155	20 524	24 708	12 040
P.A Mandie	1 059	1 178	1 434	1 365	1 450	7 773	10 088	3 848
P.A Mungari	920	850	855	861	911	5 095	4 300	4 055
P.A Nhamassonge	524	635	571	774	623	6 693	8 042	2 601

Fonte: SDSMAS- Serviço Distrital de Saúde, Mulher e Acção Social

Quadro 6.4 – Pessoal do Sistema Nacional de Saúde por Categoria, segundo posto administrativo. Distrito de Guro, 2020 - 2024

Unidade Territorial	Médicos					Técnicos Superiores				
	2020	2021	2022	2023	2024	2020	2021	2022	2023	2024
Distrito	2	4	5	5	5	7	8	16	10	8
P.A Sede	2	4	5	5	5	7	8	16	10	8
P.A Mandie
P.A Mungari
P.A Nhamassonge

Continua

Quadro 6.4 – Pessoal do Sistema Nacional de Saúde por Categoria, segundo posto administrativo. Distrito de Guro, 2020 – 2024. Continuação

Unidade Territorial	Técnicos Médios					Enfermeiros				
	2020	2021	2022	2023	2024	2020	2021	2022	2023	2024
Distrito	83	123	99	225	209	29	81	84	89	107
P.A Sede	83	100	72	186	162	29	62	61	70	82
P.A Mandie	-	8	13	18	16	-	7	10	8	10
P.A Mungari	-	8	7	11	15	-	7	8	7	8
P.A Nhamassonge	-	7	7	10	16	-	5	5	6	7

Continua

Quadro 6.4 – Pessoal do Sistema Nacional de Saúde por Categoria, segundo posto administrativo. Distrito de Guro, 2020 – 2024. Continuação

Unidade Territorial	Técnicos Básicos				
	2020	2021	2022	2023	2024
Distrito	16	16	4	4	4
P.A Sede	16	16	4	4	4
P.A Mandie
P.A Mungari
P.A Nhamassonge

Fonte: SDSMAS- Serviço Distrital de Saúde, Mulher e Acção Social

Quadro 6.4.1 – Profissional de saúde por 1000 Habitantes. Distrito de Guro, 2020 - 2024

Indicador	2020	2021	2022	2023	2024
Médico/1000 hab.	0,02	0,04	0,04	0,04	0,04
Enfermeiro/1000 hab.	0,3	0,7	0,54	0,78	0,91

Fonte: SDSMAS- Serviço Distrital de Saúde, Mulher e Acção Social

Quadro 6.5 – Vacinas Administradas no Âmbito do Programa Alargado de Vacinação, por tipo, segundo posto administrativo. Distrito de Guro, 2020 - 2024

Unidade Territorial	BCG					DPT/Hep. B 3ª DOSE				
	2020	2021	2022	2023	2024	2020	2021	2022	2023	2024
Distrito	4 851	5 968	5 947	5 836	5 562	4 851	4 000	2 360	4 533	5 429
P.A Sede	2 500	2 889	3 081	3 179	2 743	2 517	2 183	1 180	2 633	2 668
P.A Mandie	682	1 426	1 325	1 330	1 439	811	741	654	999	1 227
P.A Mungari	554	888	847	699	774	543	710	259	490	890
P.A Nhamassonge	1 115	765	694	628	606	980	366	267	411	644

Continua

Quadro 6.5 – Vacinas Administradas no Âmbito do Programa Alargado de Vacinação, por tipo, segundo posto administrativo. Distrito de Guro, 2020 – 2024. Continuação

Unidade Territorial	SARAMPO (VAS1)					SARAMPO (VAS2)				
	2020	2021	2022	2023	2024	2020	2021	2022	2023	2024
Distrito	4 743	4 897	4 857	3 191	5 116	4 239	4 332	4 131	4 334	4 763
P.A Sede	2 502	2 251	2 253	1 530	2 574	2 174	2 060	2 083	2 060	2 330
P.A Mandie	740	1 232	1 179	876	1 169	675	1 045	1 020	1 045	1 149
P.A Mungari	508	820	800	538	877	469	724	677	724	827
P.A Nhamassonge	993	594	625	247	496	921	503	351	505	457

Fonte: SDSMAS- Serviço Distrital de Saúde, Mulher e Acção Social de Guro

Quadro 6.5.1 – Taxa de Cobertura do Programa Alargado de Vacinação, por tipo de vacina administrada. Distrito de Guro, 2020 – 2024

Vacinas	2020	2021	2022	2023	2024
BCG	4,5	5,4	4,1	4,1	4,1
DPT 1 +HB	3,9	3,6	4,1	4,1	4,1
SARAMPO (VAS1)	4,4	4,5	4,1	4,1	4,1
SARAMPO (VAS2)	3,9	3,9	4,1	4,1	4,1

Fonte: SDSMAS- Serviço Distrital de Saúde, Mulher e Acção Social de Guro

7. AGRICULTURA, PRODUÇÃO ANIMAL E ACTIVIDADES DOS SERVIÇOS RELACIONADOS

Quadro 7.1 Associações e Extensionistas, segundo posto administrativo. Distrito de Guro, 2020 – 2024

Unidade Territorial	Associações				
	2020	2021	2022	2023	2024
Distrito	33	24	35	33	33
P.A Sede	13	5	13	11	11
P.A Mandie	8	6	8	6	6
P.A Mungari	8	9	9	11	11
P.A Nhamassonge	4	4	5	5	5

Continua

Quadro 7.1 Associações e Extensionistas, segundo posto administrativo. Distrito de Guro, 2020 – 2023. Continuação

Unidade Territorial	Extensionistas									
	2020		2021		2022		2023		2024	
	M	HM	M	MH	M	MH	M	MH	M	MH
Distrito	12	334	8	27	8	26	8	24	8	23
P.A Sede	4	123	4	10	4	10	4	10	4	10
P.A Mandie	3	99	1	6	1	6	-	5	-	5
P.A Mungari	3	73	1	5	1	5	2	6	2	5
P.A Nhamassonge	2	39	2	6	2	5	2	3	2	3

Fonte: SDAE - Serviço Distrital de Actividades Económicas

Quadro 7.2 Agricultores assistidos, segundo posto administrativo. Distrito de Guro, 2020 – 2024

Unidade Territorial	Agricultores Assistidos									
	2020		2021		2022		2023		2024	
	M	MH	M	MH	M	MH	M	MH	M	MH
Distrito	3	2 993	2 402	4 701	2 455	4 709	2 485	4 758	2 332	4 750
P.A Sede	2	743	700	1 418	745	1 487	762	1 504	796	1 704
P.A Mandie	-	836	623	1 179	550	1 038	550	1 038	594	1 116
P.A Mungari	1	743	461	967	576	1 070	576	1 070	575	1 152
P.A Nhamassonge	-	671	618	1 137	584	1 114	597	1 146	367	778

Fonte: SDAE - Serviço Distrital de Actividades Económicas

Quadro 7.3 – Efectivos Bovino, segundo posto administrativo. Distrito de Guro, 2020 – 2024

Unidade Territorial	2020	2021	2022	2023	2024
Distrito	29 250	32 129	30 583	30 583	33 128
P.A Sede	5 346	6 345	5 583	5 583	6 145
P.A Mandie	16 242	17 132	16 904	16 904	17 845
P.A Mungari	2 459	2 548	2 678	2 678	3 158
P.A Nhamassonge	5 203	6 104	5 418	5 418	5 980

Fonte: SDAE - Serviço Distrital de Actividades Económicas

8. AQUACULTURA

Quadro 8.1 Tanques existentes e povoados, segundo posto administrativo. Distrito de Guro, 2020 – 2024

	Tanques existentes				
	2020	2021	2022	2023	2024
Distrito
P.A Sede
P.A Mandie
P.A Mungari
P.A Nhamassonge

Continua

Quadro 8.1 Tanques existentes e povoados, segundo posto administrativo. Distrito de Guro, 2020 – 2024. Continuação

	Tanques povoados				
	2020	2021	2022	2023	2024
Distrito
P.A Sede
P.A Mandie
P.A Mungari
P.A Nhamassonge

Fonte: SDAE - Serviço Distrital de Actividades Económicas

Quadro 8.2 Gaiolas existentes e povoados, segundo posto administrativo. Distrito de Guro, 2020 – 2024

	Gaiolas existentes				
	2020	2021	2022	2023	2024
Distrito
P.A Sede
P.A Mandie
P.A Mungari
P.A Nhamassonge

Continua

Quadro 8.2 Gaiolas construídas e povoados, segundo posto administrativo. Distrito de Guro, 2020 – 2024. Continuação

	Gaiolas povoadas				
	2020	2021	2022	2023	2024
Distrito
P.A Sede
P.A Mandie
P.A Mungari
P.A Nhamassonge

Fonte: SDAE - Serviço Distrital de Actividades Económicas

Quadro 8.3 Associações e empresas de aquacultura, segundo posto administrativo. Distrito de Guro, 2020 – 2024

	Associações de piscicultores				
	2020	2021	2022	2023	2024
Distrito
P.A Sede
P.A Mandie
P.A Mungari
P.A Nhamassonge

Continua

Quadro 8.3 Associações e empresas de aquacultura, segundo posto administrativo. Distrito de Guro, 2020 – 2024. Continuação

	Empresas de aquacultura				
	2020	2021	2022	2023	2024
Distrito
P.A Sede
P.A Mandie
P.A Mungari
P.A Nhamassonge

Fonte: SDAE - Serviço Distrital de Actividades Económicas

Quadro 8.4 Piscicultores e aquacultores, segundo posto administrativo. Distrito de Guro, 2020 – 2024

Unidade Territorial	Piscicultores										
	2020		2021		2022		2023		2024		
	H	M	H	M	H	M	H	M	H	M	
Distrito
P.A Sede
P.A Mandie
P.A Mungari
P.A Nhamassonge

Continua

Quadro 8.4 Piscicultores e aquacultores, segundo posto administrativo. Distrito de Guro, 2020 – 2024. Continuação

Unidade Territorial	Aquicultores										
	2020		2021		2022		2023		2024		
	H	M	H	M	H	M	H	M	H	M	
Distrito
P.A Sede
P.A Mandie
P.A Mungari
P.A Nhamassonge

Fonte: SDAE - Serviço Distrital de Actividades Económicas

Quadro 8.5 Produção de peixe (Toneladas) segundo posto administrativo. Distrito de Guro, 2020 – 2024

Unidade Territorial	Produção (t)				
	2020	2021	2022	2023	2024
Distrito
P.A Sede
P.A Mandie
P.A Mungari
P.A Nhamassonge

Fonte: SDAE - Serviço Distrital de Actividades Económicas

9. TURISMO

Quadro 9.1 – Estabelecimentos Hoteleiros, segundo posto administrativo. Distrito de Guro, 2020 – 2024

Unidade Territorial	Nº de Estabelecimentos hoteleiros				
	2020	2021	2022	2023	2024
Província	562	630	158	171	173
Distrito	2	11	4	4	5
P.A Sede	2	11	4	4	5
P.A Mandie
P.A Mungari
P.A Nhamassonge

Continua

Quadro 9.1 – Estabelecimentos Hoteleiros, segundo posto administrativo. Distrito de Guro, 2020 – 2024. Continuação

Unidade Territorial	Nº de quartos				
	2020	2021	2022	2023	2024
Província	3 604	3 233	1 840	1 954	1 935
Distrito	47	53	73	73	77
P.A Sede	47	53	73	73	77
P.A Mandie
P.A Mungari
P.A Nhamassonge

Continua

Quadro 9.1 – Estabelecimentos Hoteleiros, segundo posto administrativo. Distrito de Guro, 2020 – 2024. Continuação

Unidade Territorial	Nº de camas				
	2020	2021	2022	2023	2024
Província	2 858	4 638	2 778	2 922	2 388
Distrito	54	53	73	73	79
P.A Sede	54	53	73	73	79
P.A Mandie
P.A Mungari
P.A Nhamassonge

Fonte: SDAE-Serviço Distrital de Actividades Económicas

10. FINANÇAS PÚBLICAS

Quadro 10.1 Mapa de Execução Orçamental do Distrito de Guro, 2020-2024

		Valores em 10 ⁶ mticais				
Período		2020	2021	2022	2023	2024
Receitas Arrecadadas						
1 Total de Fontes de Recurso de Receitas		330,41	346,22	491,43	421,42	4 921,06
Orçamento do Estado	Despesas Corrente (funcionamento)	320,18	336,20	445,42	406,54	4 749,29
	Despesas de Investimento	6,25	5,31	3,11	9,17	123,45
Receitas Arrecadadas	Próprias	3,77	4,26	4,40	5,27	44,93
	Consignadas	0,22	0,46	0,46	0,44	3 375,00
Despesas Realizadas						
2 Total de Despesas Realizadas		327,76	343,55	481,24	410,31	4 793,12
2.1 Despesa Realizada de Funcionamento		321,51	338,24	456,94	408,53	4 752,74
Fontes de Recurso para Funcionamento	Despesas Corrente (funcionamento)	320,18	336,20	455,42	406,53	4 712,36
	Próprias	1,25	1,97	1,45	1,76	39,93
	Consignadas	0,06	0,07	0,07	0,12	0,44
2.2 Despesa Realizada de Investimento		6,25	5,31	24,30	1,90	120,90
Fontes de Recurso para Investimento	Despesas de Investimento	6,25	5,31	24,30	1,90	87,80
	Próprias	30,83
	Consignadas	2,32

Fonte: Secretaria Distrital

11. INSTITUIÇÕES FINANCEIRAS E MEIOS DE PAGAMENTO

Quadro 11.1 Instituições financeiras. Distrito de Guro, 2020 – 2024

Instituições Financeiras	Distrito				
	2020	2021	2022	2023	2024
Número de Balcões	1	1	1	1	1
Cooperativa de Crédito
Instituições de Micro Finanças
Outros

Fonte: Banco de Moçambique

Quadro 11.1 Instituições financeiras. Distrito de Guro, 2020 – 2024. Continuação

Instituições Financeiras	Província				
	2020	2021	2022	2023	2024
Número de Balcões	31	31	28	27	26
Cooperativa de Crédito
Instituições de Micro Finanças	4	4	10	7	7
Outros

Fonte: Banco de Moçambique

Quadro 11.2 Meios de Pagamento (ATM's e POS's). Distrito de Guro, 2020 – 2024

Meios de Pagamento	Distrito				
	2020	2021	2022	2023	2024
ATM's	2	2	2	2	2
POS's	10	10	10	1	5

Fonte: Banco de Moçambique

Quadro 11.2 Meios de Pagamento (ATM's e POS's). Distrito de Guro, 2020 – 2024. Continuação

Meios de Pagamento	Província				
	2020	2021	2022	2023	2024
ATM's	2	2	64	70	57
POS's	10	10	1 292	1 178	1 220

Fonte: Banco de Moçambique

12. GLOSSÁRIO

Agricultores assistidos: conjunto de produtores agrícolas abrangidos pelos serviços de extensão. Portanto, camponeses que, periodicamente, lhes são transmitidas técnicas melhoradas de produção, pelo extensionista.

Aquacultura: actividade que consiste na criação de espécies aquáticas em ambiente controlado, a fim de gerar renda e alimento

Associação agrária : organização de camponeses ou produtores agrícolas ou agro-pecuários orientados à satisfação dos interesses comuns, ligados com a produção, processamento e comercialização de produtos agro-pecuários. A associação pode ser ou não registada legalmente.

Consultas de 0 – 4 anos: atenção e episódios agudos e crónicos, assim com a coordenação e acompanhamento efectivo aos problemas de desenvolvimento da criança. Tem como componentes:

- Supervisão da saúde;
- Avaliação do crescimento e desenvolvimento;
- Avaliação psicossocial da criança e da família e;
- Imunização.

Consultas pós-parto: consultas feitas a uma mulher que acaba de dar, não importa se deu ou não o parto na unidade hospitalar.

Consultas pré-natais: acompanhamento feito a uma gestante desde o momento que confirma a gravidez até o período do parto. É realizado mensalmente.

Densidade populacional (demográfica): medida expressa pela relação entre a população e a superfície do território, geralmente aplicada a seres humanos. É expressa em habitantes por quilómetros quadrados (hab./km²).

Extensionista: individuo com formação média/superior em agropecuária que garante a transmissão, de forma contínua, de informações úteis aos produtores agropecuários, com intuito de adquirirem capacidades e atitudes necessárias para a produção agrária.

Partos institucionais: partos realizados nas unidades hospitalares.

Rácio alunos/professor: média de alunos assistidos por um professor.

Receita consignada: receita pública proveniente de tributos – impostos, taxas ou contribuições especiais – estabelecido em dispositivo legal que a vincula na totalidade, ou em parte, a um ou mais objectivos específicos.

Sistema de abastecimento de água: equipamento instalado para captação, tratamento e distribuição de água para o consumo doméstico.

Saúde materno-infantil: conjunto de cuidados e acompanhamentos feitos a partir da gravidez até os cuidados da criança até aos 14 anos.



INSTITUTO NACIONAL DE ESTATÍSTICA

Av. 25 de Setembro edifício do Governo antigo CP 350
4º andar Cel: 82 304 4801