

ESTATÍSTICAS DO DISTRITO MACHAZE

2020 - 2024



INSTITUTO NACIONAL DE ESTATÍSTICA



Moçambique



INSTITUTO NACIONAL DE ESTATÍSTICA
DELEGAÇÃO PROVINCIAL DE MANICA

Estatísticas do Distrito de Machaze

2020 - 2024

Ano de 2024

Presidência

Eliza Mónica Ana Magaua

Presidente

FICHA TÉCNICA

Título

Estatísticas do Distrito de Machaze, 2020 - 2024

Editor

Instituto Nacional de Estatística
Direcção de Integração, Coordenação e Relações Externas
Av. 24 de Julho, nº 1 989, CP 493, 4º Andar
Maputo - Moçambique
e-mail: info@ine.gov.mz
web: www.ine.gov.mz

Produção

Ana Paula Dava e Telúrio Banze

Delegação Provincial de Manica

Francisco Ngazioneque Diquissone (Delegado Provincial)
António Simões Júlio (Coordenador Provincial)
Salingo Joaquim Manuel Chamussia (Coordenador
Provincial Adjunto)

Coordenação Nacional

Ernesto da Silva Samo
Paulo Lipanga

Pontos Focais do Distrito

José Johane Badza
Pita Mateus Wiliamo

Pontos Focais Postos Administrativos

Lurdes Ricardo Tomas
Felix Moises Jossai Machava
Samissone Dumela Chiora
Humberto Pedro Malacha

Controlo de Qualidade:

Cipriano Cláudio (Director da DCNIG)
Pedro Duce (Director DEMOVIS- Direcção de Estatísticas
Demográficas, Vitais e Sociais)
Ernesto da Silva Samo (Director Nacional Adjunto da
DCNIG)
Paulo Lipanga (Director Nacional Adjunto da DICRE)
Francisco Macaringue (Delegado)

Design e Grafismo

Mário Chivambo

Difusão

Instituto Nacional de Estatística
Departamento de Difusão da DICRE

Disponível em formato digital no website do INE

Sinais Convencionais

- .. Categoria não aplicável
- ... Dados não disponíveis à data da publicação
- 0 Dado muito menor que a unidade de medida usada
- * Dado rectificado
- Resultado nulo

Siglas e Abreviaturas

BCG	Bacilo Calmentt Guerin
DPINE	Delegação Provincial do INE
DTP	Difteria Pertussis Tétano
EPC	Escola Primária Completa
EP1	Escola Primária do 1º Grau
EP2	Escola Primária do 2º Grau
ESG1	Escola Secundária Geral do 1º Ciclo
ESG2	Escola Secundária Geral do 2º Ciclo
INE	Instituto Nacional de Estatística
VAS1	Vacinação Anti Sarampo 1ª dose
VAS2	Vacinação Anti Sarampo 2ª dose

PREFÁCIO

A crescente procura de informação estatística sobre o Distrito como polo de desenvolvimento, impõe novos desafios ao INE, de produzir estatísticas daquele nível territorial.

É neste quadro, que o INE decidiu criar uma unidade de Estatísticas Territoriais, com a responsabilidade de produzir estatísticas que respondessem às necessidades de informação.

Com o espírito comum de participar no desenvolvimento do Distrito, foram realizadas diversas acções e, em Maio de 2010, foi lançada a 1.ª Edição da Publicação Estatísticas Territoriais, apresentando dados básicos sobre o perfil da realidade sociodemográfica e económica do Distrito.

Prosseguindo acções com vista à melhoria de qualidade dos serviços, foi feita uma revisão dos dados, para além do acréscimo de dados e extensão da série para cinco anos, 2020 – 2024. A presente publicação, foi elaborada mediante o levantamento das necessidades estatísticas do Distrito e da informação estatística disponível.

Como qualquer obra, a Publicação Estatísticas Territoriais está sujeita a críticas e sugestões, as quais o INE acolhe e agradece, pois servirão para melhorar futuras edições.

O INE agradece, em especial, todas as entidades que directa ou indirectamente contribuíram na elaboração desta edição e, convida os utilizadores a visitar o seu sítio em www.ine.gov.mz, ou os seus centros de documentação, na sua sede, em Maputo e em todas as suas delegações provinciais.

Maputo, 2024

A Presidente

Eliza Mónica Ana Magaua

Índice Geral

1. DADOS.....	10
2. TERRITÓRIO E CLIMA	11
Quadro 2.1 – Localização Geográfica do distrito de Machaze.....	11
Quadro 2.2 Temperaturas, precipitação e humidade registadas na sede distrital. Distrito de Machaze, 2019 - 2023.....	11
3. POPULAÇÃO.....	12
Quadro 3.1 - População por sexo, segundo idade. Distrito de Machaze, 2018 – 2025	12
Quadro 3.2 - População, segundo idades seleccionadas. Distrito de Machaze, 2018 – 2025	Error! Bookmark not defined.
Gráfico 3.1 Pirâmide da População. Distrito de Machaze, 2023	13
4. ABASTECIMENTO DE ÁGUA.....	14
Quadro 4.1 Abastecimento de água. Distrito de Machaze, 2019 - 2023.....	14
Quadro 4.2 Número de furos, poços e nascentes de água operacionais. Distrito de Machaze, 2019-2023	14
Quadro 4.3 – População servida por fontes e sistemas de abastecimento de água. Distrito de Machaze, 2019 - 2023	15
5. EDUCAÇÃO.....	16
Quadro 5.1 Escolas, alunos matriculados e professores em exercício segundo níveis de ensino. Distrito de Machaze, 2019 - 2022.....	16
Quadro 5.1a - Escolas, alunos matriculados e professores em exercício no ensino público segundo níveis. Distrito de Machaze, 2023.....	17
Quadro 5.2 Escolas, alunos matriculados no Ensino Primário Público segundo posto administrativo. Distrito de Machaze, 2019 - 2022	17
Quadro 5.2a Escolas, alunos matriculados e percentagem de raparigas, no Ensino Primário Público segundo posto administrativo. Distrito de Machaze, 2023	18
Quadro 5.3 Escolas, alunos matriculados no Ensino Secundário Público segundo posto administrativo. Distrito de Machaze, 2018 - 2022	18
Quadro 5.3a Escolas, alunos matriculados e percentagem de raparigas, no Ensino Secundário Público segundo posto administrativo. Distrito de Machaze, 2023	18
Gráfico 5.1 Rácio aluno/professor no ensino primário público do primeiro grau. Distrito de Machaze, 2019 – 2022	19
Gráfico 5.1a Rácio aluno/professor no ensino primário público. Distrito de Machaze, 2023	Error! Bookmark not defined.
Gráfico 5.2 Percentagem de raparigas matriculadas no ensino primário do primeiro e segundo grau. Distrito de Machaze, 2019 – 2022	20
Gráfico 5.2a Percentagem de raparigas matriculadas no ensino primário e básico. Distrito de Machaze, 2023	20
Gráfico 5.3 Percentagem de raparigas matriculadas no ensino secundário do primeiro e segundo ciclo. Distrito de Machaze, 2019 – 2022	21

Gráfico 5.3 Percentagem de raparigas matriculadas no ensino secundário do primeiro e segundo ciclo. Distrito de Machaze, 2023.....	21
6. SAÚDE	22
Quadro 6.1 Unidades hospitalares. Distrito de Machaze, 2019 - 2023.....	22
Quadro 6.2 – Camas de internamento e maternidade, segundo posto administrativo. Distrito de Machaze, 2019 - 2023	23
Quadro 6.3 Serviço Materno Infantil, Distrito de Machaze, 2019 - 2023.....	23
Quadro 6.4 – Pessoal do Sistema Nacional de Saúde por Categoria, segundo posto administrativo. Distrito de Machaze, 2019 - 2023	23
Quadro 6.4.1 – Profissional de saúde por 1000 Habitantes. Distrito de Machaze, 2019 – 2023.....	24
Quadro 6.5 – Vacinas Administradas no Âmbito do Programa Alargado de Vacinação, por tipo, segundo posto administrativo. Distrito de Machaze, 2019 - 2023	24
Quadro 6.5.1 – Taxa de Cobertura do Programa Alargado de Vacinação, por tipo de vacina administrada. Distrito de Machaze, 2019 - 2023	24
7. AGRICULTURA, PRODUÇÃO ANIMAL E ACTIVIDADES DOS SERVIÇOS RELACIONADOS.....	25
Quadro 7.1 Associações e Extensionistas, segundo posto administrativo. Distrito de Machaze, 2019 -2023.....	25
Quadro 7.2 Agricultores assistidos, segundo posto administrativo. Distrito de Machaze, 2019 - 2023	25
Quadro 7.3 – Efectivos Bovino, segundo posto administrativo Distrito de Machaze, 2019 - 2023.....	25
8. AQUACULTURA.....	26
Quadro 8.1 Tanques construídos e povoados, segundo posto administrativo. Distrito de Machaze, 2019 -2023.....	26
Quadro 8.2 Gaiolas construídas e povoados, segundo posto administrativo. Distrito de Machaze, 2019 -2023.....	26
Quadro 8.3 Associações e empresas de aquacultura, segundo posto administrativo. Distrito de Machaze, 2019 -2023	27
Quadro 8.4 Piscicultores e aquacultores, segundo posto administrativo. Distrito de Machaze, 2019 -2023.....	27
Quadro 8.5 Produção de peixe (Toneladas) segundo posto administrativo, 2019 -2023.....	27
9. TURISMO.....	28
Quadro 9.1 – Estabelecimentos Hoteleiros, segundo posto administrativo. Distrito de Machaze, 2019 - 2023.....	28
10. FINANÇAS PÚBLICAS.....	29
Quadro 10.1 Execução de Receitas e Despesas (em 10 ⁶ de meticais). Distrito de Machaze, 2019 - 2023	29
11. INSTITUIÇÕES FINANCEIRAS E MEIOS DE PAGAMENTO.....	30
Quadro 11.1 Instituições financeiras. Distrito de Machaze, 2019 - 2023.....	30

Quadro 11.2 Meios de Pagamento (ATM's e POS's). Distrito de Machaze, 2019 – 2023	30
12. GLOSSÁRIO.....	31

1. DADOS GERAIS

Descrição	Distrito	Província	Distr./Prov. (%)
Território e população			
Área (km2)	11 911	61 661	19.3
População (hab.)	151 677	2 363 184	6.41
Densidade populacional (hab./km2)	12.3	36.3	..
Número médio de membros nos agregados familiares	5.2	4.9	..
Número médio de membros nas habitações particulares	5.1	4.8	..
Taxa de analfabetismo (%)	55.2	21.9	..
Infra-estruturas sociais			
Unidades hospitalares	12	155	7.7
Edifícios escolares	189	1 008	18.75
Fontes de água públicas	137	2 809	4.9
Economia			
Principais actividades económicas	Agricultura		
Principais produtos produzidos no distrito	Milho, Mandioca, Mapira, Cebola, Tomate, repolho, Alface, Banana, Mangas, Pepino, Couve, Feijões.		

Fonte: Instituto Nacional de Estatística

NOTA: A taxa de Analfabetismo à nível Distrital, foi obtida com base nos dados do IVRGPH, enquanto que à nível de Província, é usado o IOF 2022.

2. TERRITÓRIO E CLIMA

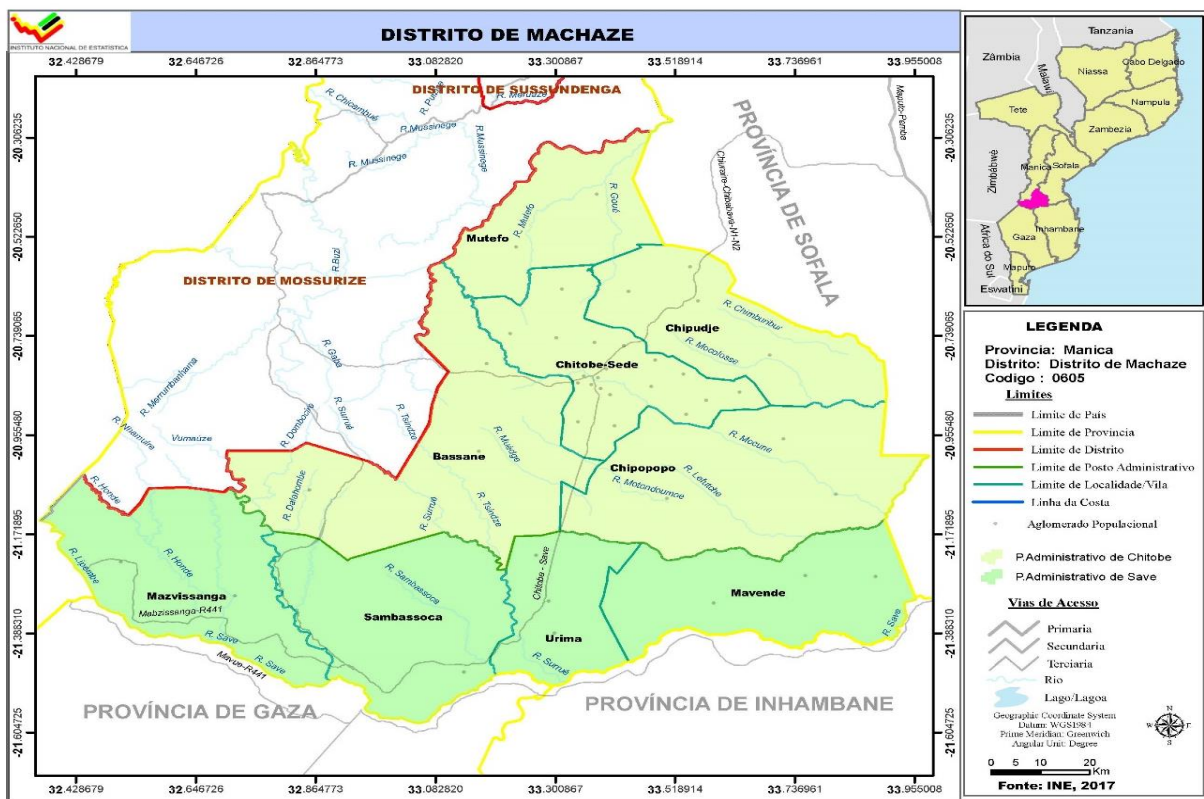

Quadro 2.1 – Localização Geográfica do Distrito de Machaze

Limites			
Norte	Sul	Este	Oeste
Distrito de Mossurize	Província de Inhambane (Mabote) e Província de Gaza (Massangena)	Província de Sofala (Chibabava e Machanga)	República do Zimbábue

Fonte: Secretaria Distrital de Machaze

Quadro 2.2 Temperaturas, precipitação e humidade registadas na sede distrital. Distrito de Machaze, 2020 - 2024

Descrição	2020	2021	2022	2023	2024
Temperatura média (°C)	25	25	25	26	26
Temperatura máxima média (°C)
Temperatura mínima média (°C)
Temperatura máxima absoluta (°C)	35	35	35	35	35
Temperatura mínima absoluta (°C)	24	24	25	24	24
Precipitação (mm)	533,5	417	216,5	630,2	715,3
Humidade relativa (%)	872,5	305	250	401	...

Fonte: SDPI - Serviço Distrital de Planeamento e Infra-Estruturas de Machaze

3. POPULAÇÃO

Quadro 3.1 - População por sexo, segundo idade. Distrito de Machaze, 2018 – 2025

Idade	População por sexo									
	2024		2025		2026		2027		2028	
	M	HM	M	HM	M	HM	M	HM	M	HM
Total	84 423	151 677	85 947	154 635	87 507	157 659	89 105	160 754	90 743	163 923
0 - 4	14 891	28 160	15 084	28 525	15 281	28 895	15 482	29 274	15 690	29 664
5-9	12 162	22 559	12 190	22 751	12 424	23 338	13 132	24 805	13 313	25 141
10-14	11 712	21 621	11 926	21 953	11 915	21 869	11 393	20 851	11 367	20 920
15-19	9 488	17 863	9 767	18 337	10 050	18 795	10 340	19 256	10 629	19 718
20-24	7 800	14 217	7 871	14 526	7 979	14 878	8 151	15 306	8 390	15 801
25-29	6 335	10 718	6 545	11 223	6 731	11 709	6 880	12 140	6 986	12 504
30-34	4 806	7 954	4 952	8 154	5 108	8 400	5 279	8 710	5 470	9 101
35-39	3 552	5 984	3 681	6 192	3 823	6 412	3 968	6 627	4 109	6 823
40-44	3 050	5 109	3 004	5 039	2 976	4 998	2 985	5 017	3 040	5 109
45-49	2 498	4 297	2 613	4 440	2 704	4 549	2 756	4 607	2 763	4 604
50-54	1 904	3 292	1 939	3 374	1 989	3 467	2 056	3 574	2 148	3 702
55-59	1 562	2 530	1 600	2 618	1 640	2 709	1 678	2 799	1 712	2 883
60-64	1 276	2 051	1 305	2 071	1 335	2 099	1 366	2 141	1 399	2 197
65-69	1 094	1 741	1 093	1 748	1 096	1 757	1 108	1 770	1 126	1 785
70-74	879	1 388	904	1 410	922	1 424	933	1 435	938	1 443
75-79	559	866	593	922	628	978	661	1 026	691	1 064
80+	856	1 328	880	1 351	907	1 380	937	1 416	973	1 462

Fonte: INE - Instituto Nacional de Estatística, Projeções da População 2017 – 2050

Quadro 3.2 - População, segundo idades seleccionadas. Distrito de Machaze, 2024 – 2028

Idades seleccionadas	População por sexo									
	2024		2025		2026		2027		2028	
	M	HM	M	HM	M	HM	M	HM	M	HM
0	3 244	6 130	3 282	6 201	3 320	6 274	3 362	6 352	3 406	6 436
1 - 4	11 646	22 030	11 802	22 324	11 960	22 621	12 120	22 922	12 283	23 228
0-14	38 765	70 340	39 201	73 229	39 620	74 102	40 006	74 929	40 369	75 726
15-24	17 288	32 079	17 638	32 863	18 029	33 674	18 491	34 562	19 019	35 519
15-44	35 031	61 844	35 819	63 471	36 667	65 193	37 603	67 056	38 623	69 056
15-49	37 529	66 141	38 432	67 911	39 371	69 742	40 359	71 662	41 386	73 660
15-64	42 270	74 014	43 277	75 974	44 335	78 017	45 459	80 176	46 645	80 443
50-64	4 741	7 872	4 845	8 063	4 964	8 276	5 101	8 514	5 259	8 783
55 e +	6 225	9 904	6 375	10 120	6 527	10 348	6 683	10 588	6 839	10 834
65 e +	3 388	5 323	3 469	5 432	3 552	5 540	3 639	5 648	3 728	5 754
75 e +	1 415	2 194	1 473	2 274	1 535	2 358	1 598	2 442	1 663	2 526
5 - 10	14 679	27 176	14 676	27 297	14 743	27 562	15 016	28 222	15 762	29 762
6	2 599	4 919	2 624	4 960	2 662	5 033	2 701	5 105	2 740	5 179
6 - 11	14 464	26 641	14 461	26 751	14 459	26 874	14 526	27 138	14 799	27 797
11 - 12	4 798	8 839	4 907	9 019	4 915	9 010	4 717	8 619	4 118	7 493
12 - 14	6 747	12 499	6 954	12 841	7 140	13 150	7 219	13 260	7 061	12 931
13-15	6 480	12 055	6 658	12 341	6 865	12 683	7 051	12 991	7 130	13 102
15 - 17	5 987	11 243	6 141	11 482	6 283	11 697	6 461	11 982	6 667	12 323
16 -17	3 905	7 353	4 018	7 529	4 100	7 650	4 201	7 807	4 337	8 028
18	1 794	3 396	1 865	3 522	1 937	3 639	1 977	3 698	2 019	3 760
18 e +	39 671	68 094	40 605	69 924	41 604	71 860	42 638	73 842	43 706	75 874

Fonte: INE - Instituto Nacional de Estatística, Projeções da População 2017 – 2050

Gráfico 3.1 Pirâmide da População. Distrito de Machaze, 2024

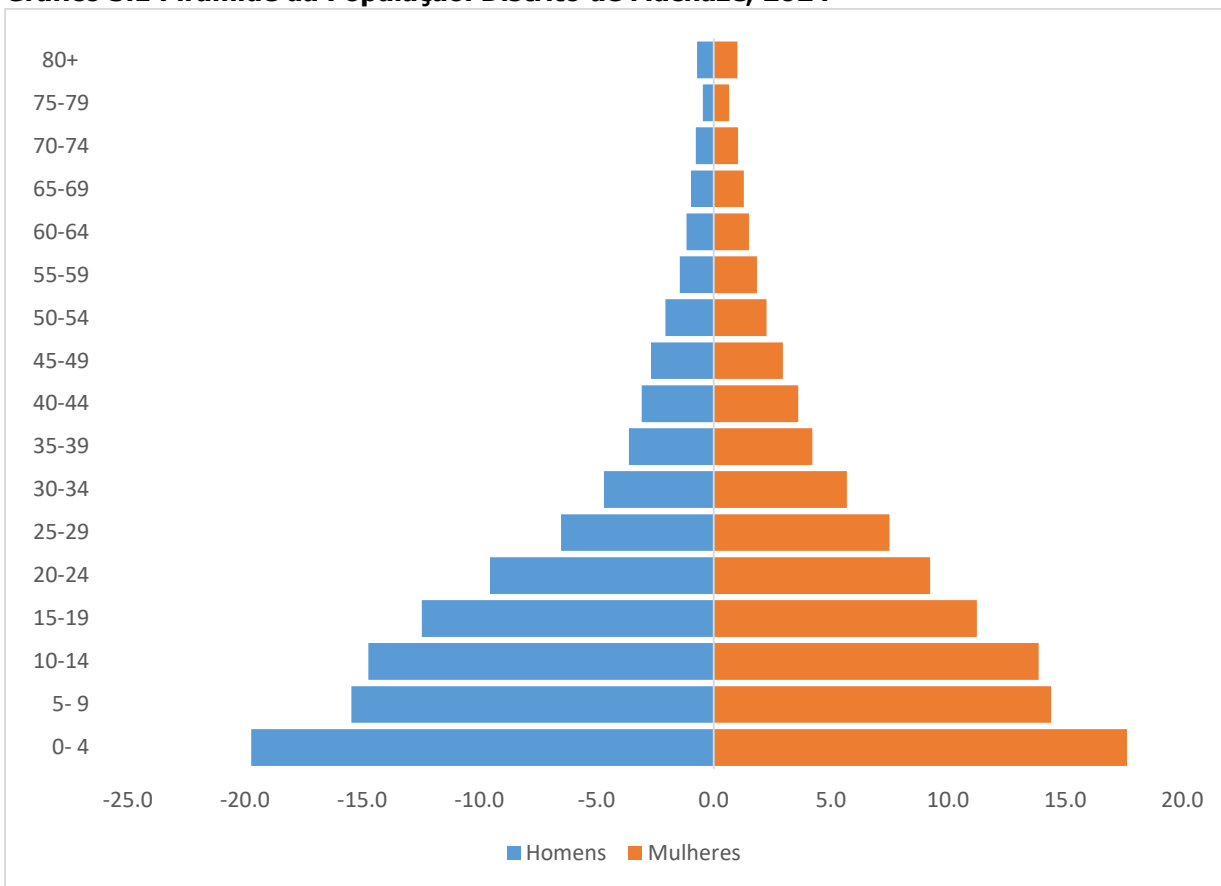

Fonte: INE - Instituto Nacional de Estatística, Projeções da População 2017-2050

4. ABASTECIMENTO DE ÁGUA

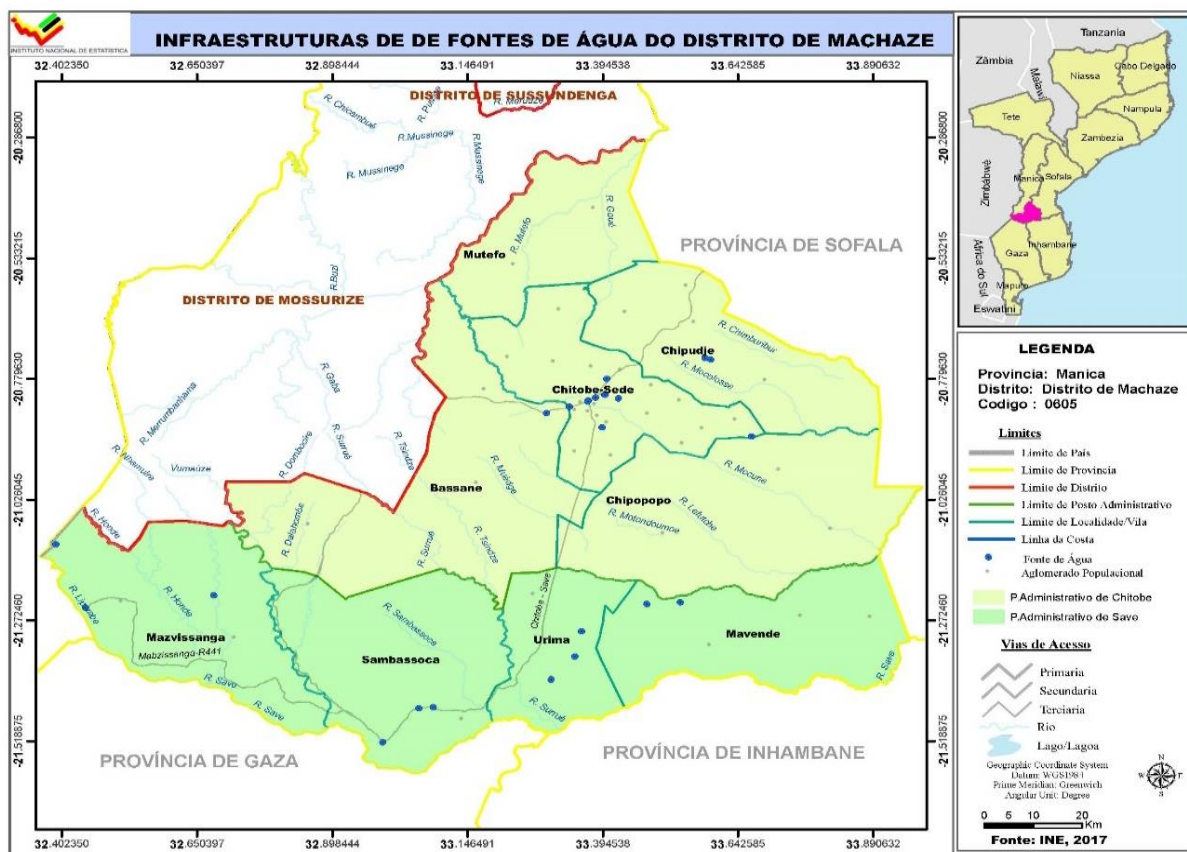

Quadro 4.1 Abastecimento de água. Distrito de Machaze, 2020 - 2024

Descrição	2020	2021	2022	2023	2024
Fontes de água	81	90	119	124	137
População servida	28 500	22 800	31 500	37 500	54 600
Fonte de água/1000 hab.	0.28	0.39	0.12	0.83	0.90

Fonte: SDPI - Serviço Distrital de Planeamento e Infra – estruturas de Machaze

Quadro 4.2 Número de furos, poços e nascentes de água operacionais. Distrito de Machaze, 2020-2024

Unidade Territorial	Nº de furos Operacionais					Nº de poços de água operacionais				
	2020	2021	2022	2023	2024	2020	2021	2022	2023	2024
Distrito	81	90	119	123	137
P.A de Chitobe	53	60	60	87	96
P.A de Save	20	30	30	36	41

Fonte: SDPI-Serviço Distrital de Planeamento e Infra-estruturas de Machaze

Continua

Quadro 4.2 Número de furos, poços e nascentes de água operacionais. Distrito de Machaze, 2020 - 2024. Continuação

Unidade Territorial	Nº de Nascentes de água				
	2020	2021	2022	2023	2024
Distrito de Machaze
P.A de Chitobe
P.A de Save

Fonte: SDPI - Serviço Distrital de Planeamento e Infra – estruturas de Machaze

Quadro 4.3 – População servida por fontes e sistemas de abastecimento de água. Distrito de Machaze, 2020 - 2024

Unidade Territorial	População servida por fontes de água				
	2020	2021	2022	2023	2024
Província de Manica	470 986	432 971	795 271	763 800	842 700
Distrito de Machaze	28 500	22 800	31 500	22 800	54 600
P.A de Chitobe	22 800	14 240	22 800	14 240	35 900
P.A de Save	5 700	8 560	8 700	8 560	18 700

Fonte: SDPI - Serviço Distrital de Planeamento e Infra – estruturas de Machaze

Continua

Quadro 4.3 – População servida por fontes e sistemas de abastecimento de água. Distrito de Machaze, 2020 – 2024. Continuação

Unidade Territorial	População servida por Sistemas de água				
	2020	2021	2022	2023	2024
Província de Manica	193 113	85 924	253 211	203 341	279 385
Distrito de Machaze	49 800	43 500	43 500	51 000	54 600
P.A de Chitobe	39 300	31 500	31 500	34 500	36 600
P.A de Save	10 500	12 000	12 000	16 500	18 000

Fonte: SDPI - Serviço Distrital de Planeamento e Infra – estruturas de Machaze

NOTA: em 2023 houve alteração nos níveis de ensino, passando a haver três níveis nomeadamente Primário, Básico e Secundário. Portanto, o EP2 foi eliminado. No ensino secundário mantem-se o primeiro ciclo e o segundo ciclo. O nível primário passou a contar com a 6ª classe e o nível Básico contempla as classes que vão da 1ª à 9ªa. Essa nova nomenclatura dos níveis de ensino, não permite a comparação dos dados do ensino primário do ano de 2023 em relação aos anos anteriores.

Considera-se:

Ensino Primário, escolas que lecionam da 1ª a 6ª Classe

Ensino Básico, escolas que lecionam da 1ª a 9ª Classe podendo algumas incluírem a 10ª classe

Ensino Secundário do 1º Ciclo, escolas que lecionam da 7ª a 10ª classe

Ensino Secundário do 2º Ciclo, escolas que lecionam a 11ª a 12ª classe

Quadro 5.1a - Escolas, alunos matriculados e professores em exercício no ensino público segundo níveis. Distrito de Machaze, 2023 - 2024

Nível de Ensino	Descrição	Distrito de Machaze		Província		Dist/Prov (%)	
		2023	2024	2023	2024	2023	2024
Ensino Primário	Escolas	90	89	873	890	10.3	10.0
	Alunos matriculados	37 671	32 472	534 409	532 083	7.0	6.1
	Mulheres	18 544	15 775	262 600	262 231	7.0	6.0
	Professores em exercício	842	596	9 693	9 255	8.6	6.4
Ensino Básico	Escolas	7	7	47	1 008	14.8	0.7
	Alunos matriculados	2 030	9 194	706 471	762 485	0.2	1.2
	Mulheres	1 058	4 680	343 617	369 964	0.3	1.3
	Professores em exercício	46	110	13 264	13 301	0.3	0.8
Ensino Secundário o 1º Ciclo	Escolas	1	1	57	59	1.8	1.7
	Alunos matriculados	505	942	133 404	158 250	0.4	0.6
	Mulheres	308	599	74 970	75 670	0.4	0.8
	Professores em exercício	175	13	2 607	3 224	6.7	0.4
Ensino Secundário o 2º Ciclo	Escolas	1	1	30	32	3.3	3.1
	Alunos matriculados	2 733	1 184	28 399	32 107	9.6	3.7
	Mulheres	1 437	1 603	17 100	14 997	8.4	10.7
	Professores em exercício	40	59	785	822	5.1	7.1

Fonte: SDEJDT - Serviço Distrital de Educação, Juventude e Tecnologia de Machaze

Quadro 5.2 Escolas e alunos matriculados no Ensino Primário Público segundo posto administrativo. Distrito de Machaze, 2020 - 2022

Unidade Territorial	Ano	EP1				EP2			
		Escolas	Alunos matriculados		Raparigas (%)	Escolas	Alunos matriculados		Raparigas (%)
			HM	M			HM	M	
Distrito de Machaze	2020	45	29 957	14 115	47.1	48	3 509	1 591	45.3
	2021	45	20 279	14 582	71.9	48	4 763	2 295	48.2
	2022	95	35 915	17 455	54.2
P.A de Chitobe	2020	31	23 056	10 670	46.3	37	2 784	1 202	43.2
	2021	31	23 920	11 311	47.3	31	3 821	1 772	46.4
	2022	68	26.651	12.558	47.3
P.A de Save	2020	14	6 901	3 445	49.9	11	725	389	53.7
	2021	14	6 359	3 271	51.4	11	942	524	55.6
	2022	25	9 264	4 897	52.8

Fonte: SDEJDT - Serviço Distrital de Educação, Juventude e Tecnologia de Machaze

Quadro 5.2a Escolas, alunos matriculados e percentagem de raparigas, no Ensino Primário Público segundo posto administrativo. Distrito de Machaze, 2023 - 2024

Unidade Territorial	Ano	Ensino Primário				Ensino Básico			
		Escolas	Alunos matriculados		Raparigas (%)	Escolas	Alunos matriculados		Raparigas (%)
			HM	M			HM	M	
Distrito	2023	91	41 414	20 504	49,5	7	2 030	1 134	55,8
	2024	89	32 372	15 775	48,5	7	9 194	4 680	50,9
P. A. de Chitobe	2023	65	30 295	15 688	51,7	5	1 539	830	53,9
	2024	63	24 268	11 562	47,6	5	7 669	3 860	53,3
P.A. de Save	2023	26	11 119	4 816	42,3	3	491	304	61,9
	2024	26	8 204	4 213	51,3	2	1 525	820	53,7

Fonte: SDEJDT - Serviço Distrital de Educação, Juventude e Tecnologia de Machaze

Quadro 5.3 Escolas e alunos matriculados no Ensino Secundário Público segundo posto administrativo. Distrito de Machaze, 2020 - 2022

Unidade Territorial	Ano	ESG1				ESG2			
		Escolas	Alunos matriculados		Raparigas (%)	Escolas	Alunos matriculados		Raparigas (%)
			HM	M			HM	M	
Distrito de Machaze	2020	2	1 852	873	47.1	1	486	228	46.9
	2021	2	1 827	895	49.0	1	549	257	46.8
	2022	2	2 164	1 114	51.4	1	667	310	46.5
P.A de Chitobe	2020	2	1 539	689	44.8	1	486	228	46.9
	2021	2	1 486	702	47.2	1	549	257	46.8
	2022	1	1 779	901	90.64	1	667	310	46,47
P.A de Save	2020	0	313	184	58.8
	2021	0	341	193	56.6
	2022	1	385	213	55.32

Fonte: SDEJDT - Serviço Distrital de Educação, Juventude e Tecnologia de Machaze

Quadro 5.3a Escolas, alunos matriculados e percentagem de raparigas, no Ensino Secundário Público segundo posto administrativo. Distrito de Machaze, 2023 - 2024

Unidade Territorial	Ano	Ensino Secundário 1º Ciclo				Ensino Secundário 2º Ciclo			
		Escolas	Alunos matriculados		Raparigas (%)	Escolas	Alunos matriculados		Raparigas (%)
			HM	M			HM	M	
Distrito	2023	1	505	308	60,9	1	2 733	1 437	52,5
	2024	1	634	398	62.7	1	3 134	1 603	51.1
P. A. de Chitobe	2023	1	2 733	1 437	52,5
	2024	1	3 134	1 603	51.1
P.A. de Save	2023	1	505	308	60,9
	2024	1	634	398	62.7

Fonte: SDEJDT - Serviço Distrital de Educação, Juventude e Tecnologia de Machaze

Gráfico 5.1 Rácio aluno/professor no ensino primário público do primeiro grau. Distrito de Machaze, 2020 – 2022

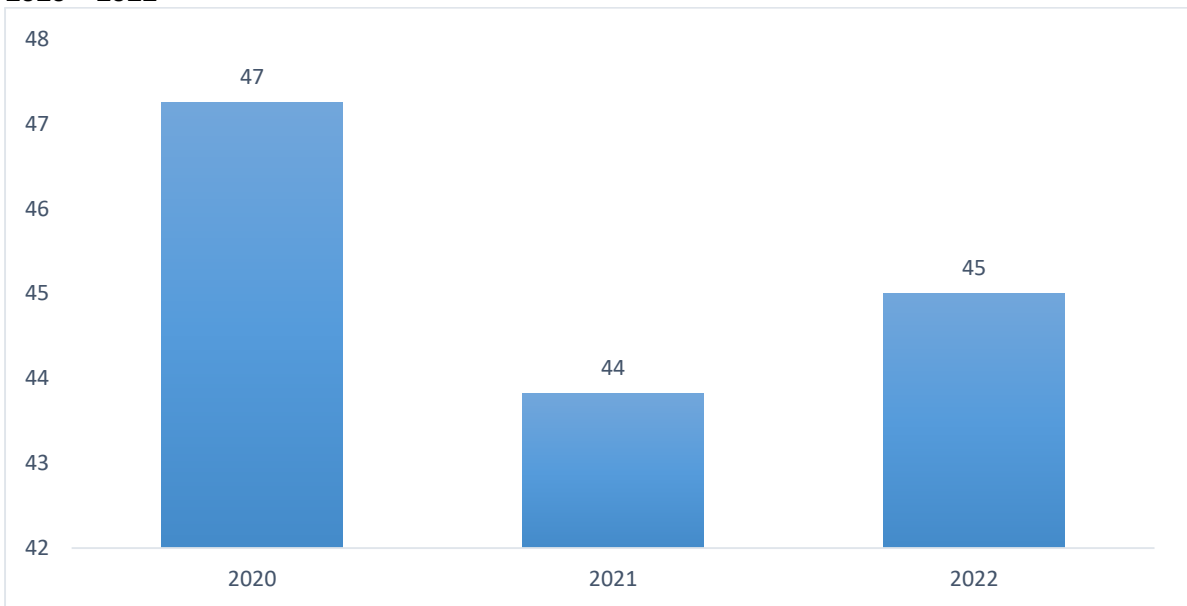

Fonte: SDEJDT - Serviço Distrital de Educação, Juventude e Tecnologia de Machaze

Gráfico 5.1a Rácio aluno/professor no ensino primário público. Distrito de Machaze, 2023 – 2024

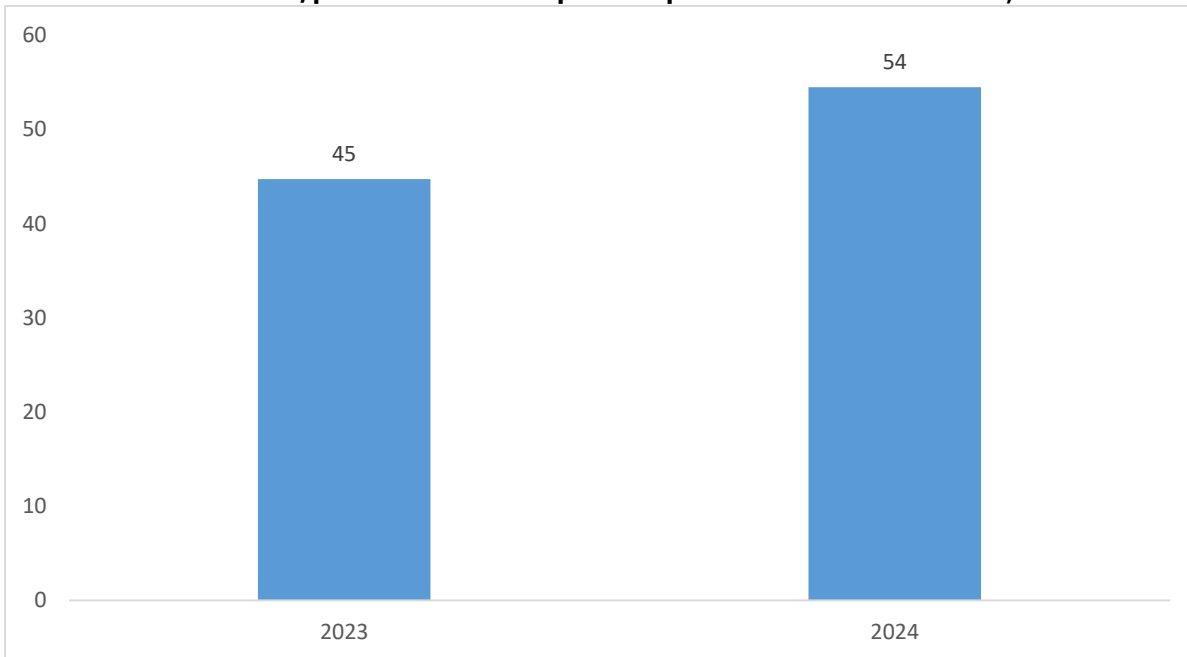

Fonte: SDEJDT - Serviço Distrital de Educação, Juventude e Tecnologia de Machaze

Gráfico 5.2 Percentagem de raparigas matriculadas no ensino primário do primeiro e segundo grau. Distrito de Machaze, 2020 – 2022

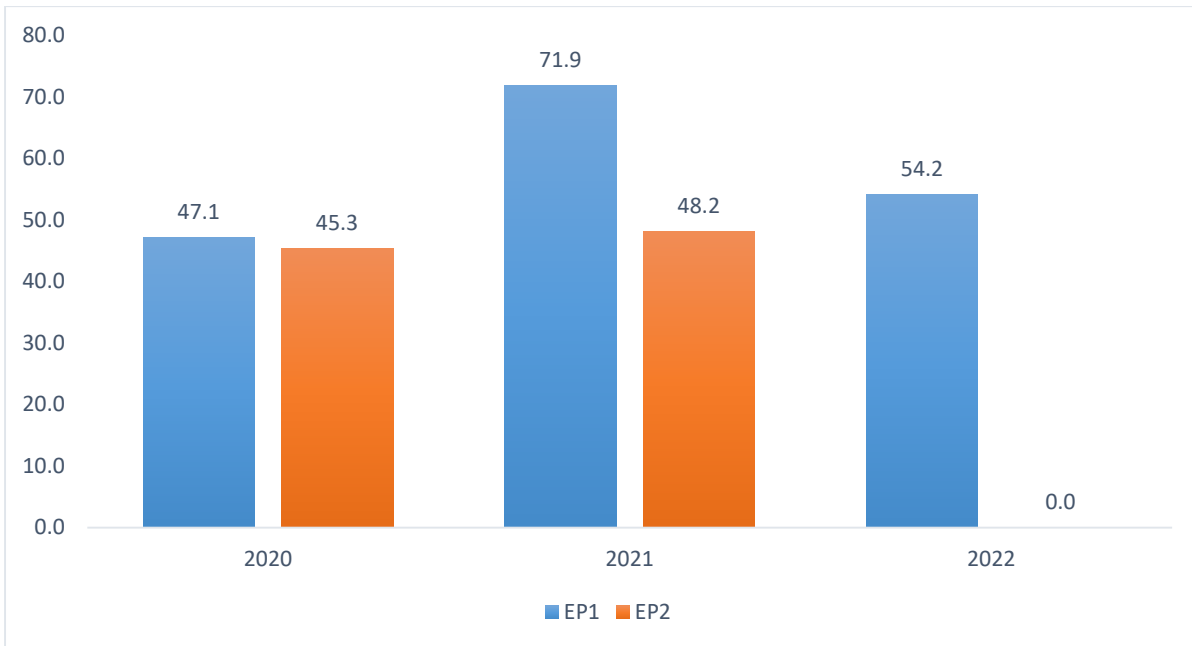

Fonte: SDEJDT - Serviço Distrital de Educação, Juventude e Tecnologia de Machaze

Gráfico 5.2a Percentagem de raparigas matriculadas no ensino primário público. Distrito de Machaze, 2023 – 2024

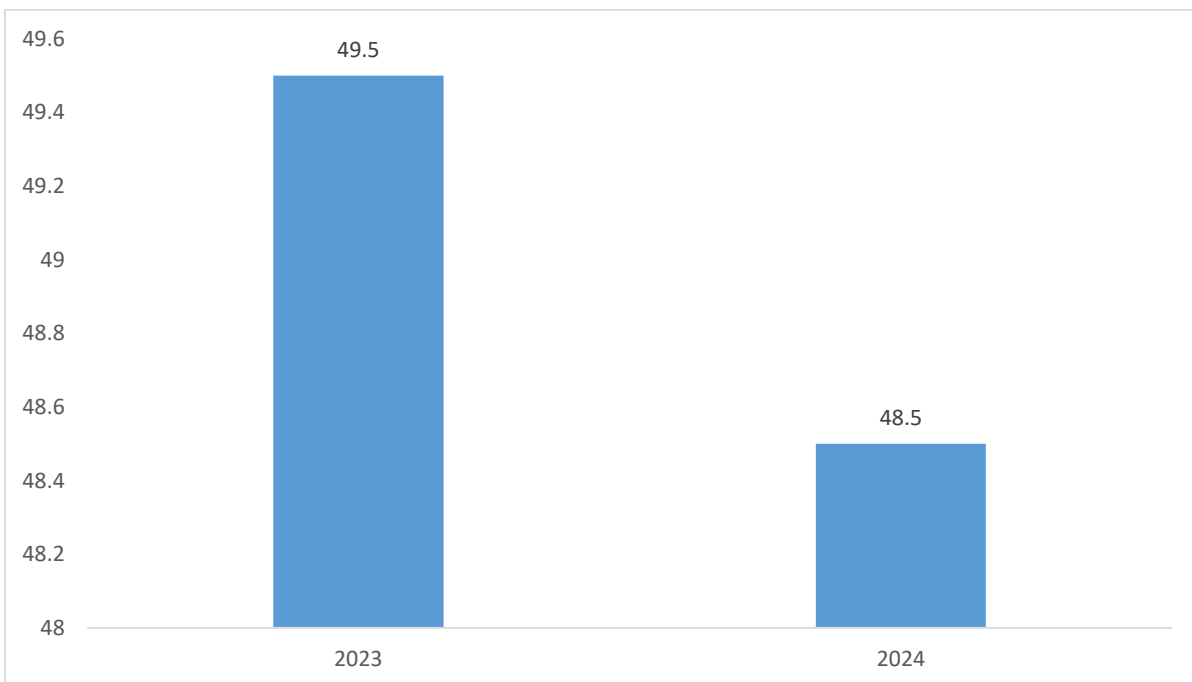

Fonte: SDEJDT - Serviço Distrital de Educação, Juventude e Tecnologia de Machaze

Gráfico 5.3 Percentagem de raparigas matriculadas no ensino secundário do primeiro e segundo ciclo. Distrito de Machaze, 2020 – 2024

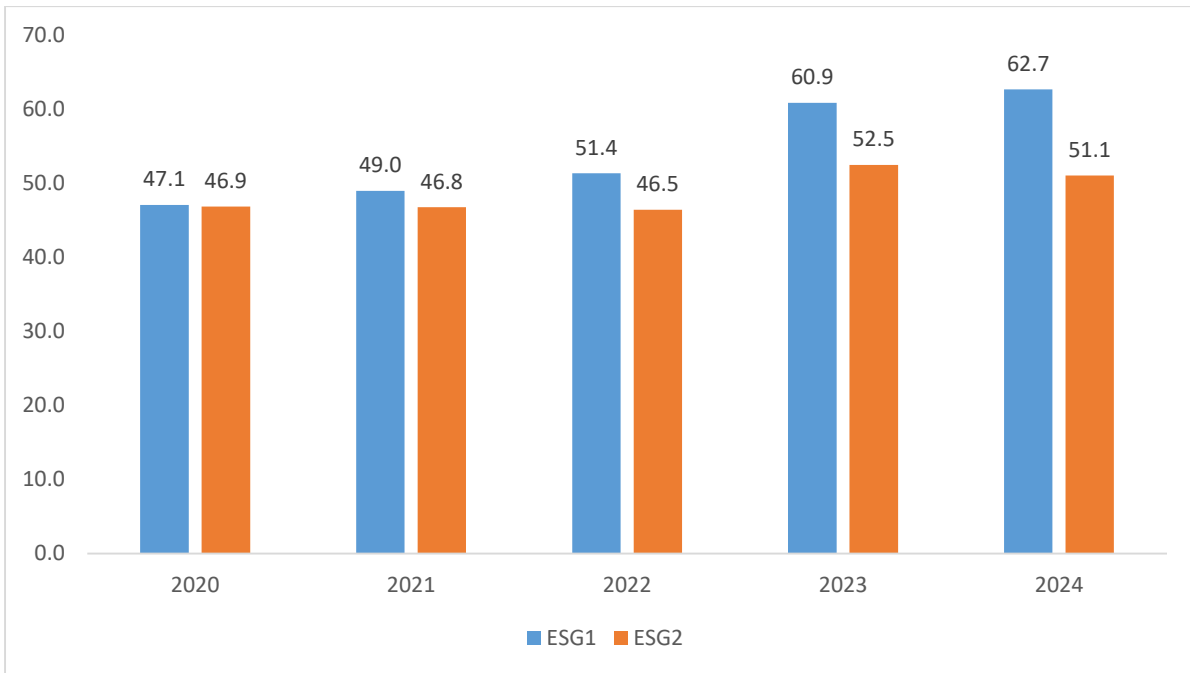

Fonte: SDEJDT - Serviço Distrital de Educação, Juventude e Tecnologia de Machaze

6. SAÚDE

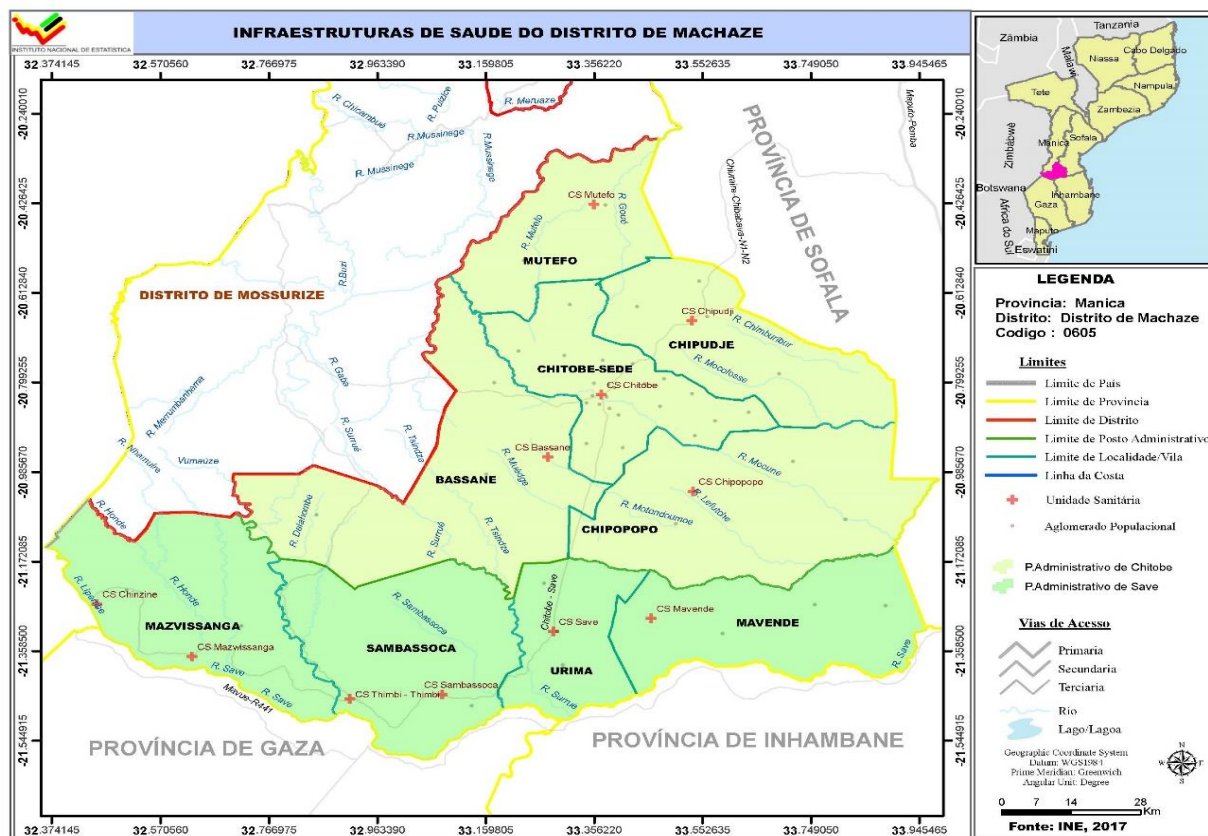

Quadro 6.1 Unidades hospitalares. Distrito de Machaze, 2020 - 2024

Unidade Territorial	Hospitais					Centros de Saúde				
	2020	2021	2022	2023	2024	2020	2021	2022	2023	2024
Distrito de Machaze	1	11	11	11	11	11
P.A de Chitobe	1	5	5	5	5	5
P.A de Save	6	6	6	6	6

Fonte: SDSMAS- Serviço Distrital de Saúde, Mulher e Acção Social de Machaze

Continua

Quadro 6.1 Unidades hospitalares. Distrito de Machaze, 2020 – 2024. Continuação

Unidade Territorial	Postos de Saúde				
	2020	2021	2022	2023	2024
Distrito de Machaze
P.A de Chitobe Sede
P.A de Save

Fonte: SDSMAS- Serviço Distrital de Saúde, Mulher e Acção Social de Machaze

Quadro 6.2 – Camas de internamento e maternidade, segundo posto administrativo. Distrito de Machaze, 2020 - 2024

Unidade Territorial	Camas de internamento ou gerais					Camas de maternidade				
	2020	2021	2022	2023	2024	2020	2021	2022	2023	2024
Distrito de Machaze	42	66	66	66	162	24	24	24	24	34
P.A de Chitobe Sede	27	45	45	45	141	18	18	18	18	28
P.A de Save	15	21	21	21	21	6	6	6	6	6

Fonte: SDSMAS- Serviço Distrital de Saúde, Mulher e Acção Social de Machaze

Quadro 6.3 Serviço Materno Infantil, Distrito de Machaze, 2020 - 2024

Unidade Territorial	1.ªs Consultas pré-natais					Partos institucionais				
	2020	2021	2022	2023	2024	2020	2021	2022	2023	2024
Distrito de Machaze	9 143	8 893	9 310	9 383	9 645	5 952	6 262	7 256	7 387	7 367
P.A de Chitobe Sede	6 713	5 987	6 897	5 154	8 267	4 284	4 610	4 652	4 476	6 398
P.A de Save	2 430	2 906	2 413	4 235	1 378	1 668	1 652	2 604	2 897	969

Fonte: SDSMAS- Serviço Distrital de Saúde, Mulher e Acção Social de Machaze

Continua

Quadro 6.3 Serviço Materno Infantil, Distrito de Machaze, 2020 – 2024. Continuação

Unidade Territorial	Consultas pós-parto					Consultas de crianças de 0 - 4 anos				
	2020	2021	2022	2023	2024	2020	2021	2022	2023	2024
Distrito de Machaze	6 952	6 108	8 314	10 426	6 075	9 143	8 893	9 973	10 675	6 075
P.A de Chitobe	4 284	4 379	5 351	5 767	5 111	6 713	5 987	6 589	7 241	5 011
P.A de Save	1 668	1 729	2 963	4 659	964	2 430	2 906	3 384	3 434	964

Fonte: SDSMAS- Serviço Distrital de Saúde, Mulher e Acção Social de Machaze

Quadro 6.4 – Pessoal do Sistema Nacional de Saúde por Categoria, segundo posto administrativo. Distrito de Machaze, 2020 - 2024

Unidade Territorial	Médicos					Técnicos Superiores				
	2020	2021	2022	2023	2024	2020	2021	2022	2023	2024
Distrito de Machaze	2	4	7	8	8	3	17	17	17	15
P.A de Chitobe	1	3	6	7	7	3	17	17	17	15
P.A de Save	1	1	1	1	1	0	0	-	-	-

Fonte: SDSMAS- Serviço Distrital de Saúde, Mulher e Acção Social de Machaze

Continua

Quadro 6.4 – Pessoal do Sistema Nacional de Saúde por Categoria, segundo posto administrativo. Distrito de Machaze, 2020 – 2024. Continuação

Unidade Territorial	Técnicos Médios					Enfermeiros				
	2020	2021	2022	2023	2024	2020	2021	2022	2023	2024
Distrito de Machaze	39	171	205	214	201	33	36	43	42	50
P.A de Chitobe	26	149	181	192	179	23	31	36	38	46
P.A de Save	13	22	24	22	22	10	5	7	4	4

Fonte: SDSMAS- Serviço Distrital de Saúde, Mulher e Acção Social de Machaze

Continua

Quadro 6.4 – Pessoal do Sistema Nacional de Saúde por Categoria, segundo posto administrativo. Distrito de Machaze, 2020 – 2024. Continuação

Unidade Territorial	Técnicos Básicos				
	2020	2021	2022	2023	2024
Distrito de Machaze	6	22	15	15	14
P.A de Chitobe	4	22	15	15	14
P.A de Save	2	0	-	-	-

Fonte: SDSMAS- Serviço Distrital de Saúde, Mulher e Acção Social de Machaze

Quadro 6.4.1 – Profissional de saúde por 1000 Habitantes. Distrito de Machaze, 2020 – 2024

Indicador	2020	2021	2022	2023	2024
Médico/1000 hab.	0.1	0.1	0.004	0.005	0.053
Enfermeiro/1000 hab.	0.53	0.25	0.029	0.28	0.34

Fonte: SDSMAS- Serviço Distrital de Saúde, Mulher e Acção Social de Machaze

Quadro 6.5 – Vacinas Administradas no Âmbito do Programa Alargado de Vacinação, por tipo, segundo posto administrativo. Distrito de Machaze, 2020 - 2024

Unidade Territorial	BCG					DPT/Hep. B 3ª DOSE				
	2020	2021	2022	2023	2024	2020	2021	2022	2023	2024
Distrito de Machaze	6 282	3 294	7 451	7 724	7 362	6 034	3 868	6 505	6 137	8 440
P.A de Chitobe	4 505	1 211	5 243	4 390	5 265	4 379	2 150	3 812	3 935	6 121
P.A de Save	1 777	2 083	2 208	3 254	2 097	1 655	1 718	2 693	2 148	2 319

Fonte: SDSMAS- Serviço Distrital de Saúde, Mulher e Acção Social de Machaze

Continua

Quadro 6.5 – Vacinas Administradas no Âmbito do Programa Alargado de Vacinação, por tipo, segundo posto administrativo. Distrito de Machaze, 2020 – 2024. Continuação

Unidade Territorial	SARAMPO (VAS1)					SARAMPO (VAS2)				
	2020	2021	2022	2023	2024	2020	2021	2022	2023	2024
Distrito de Machaze	5 893	3 866	6 384	6 823	8 223	5 876	4 877	5495	6 281	7 944
P.A de Chitobe	4 173	2 185	4 034	4 310	5 958	4 212	2 125	3094	3 249	5 763
P.A de Save	1 720	1 781	2 350	2 451	2 265	1 664	1 752	2401	2 896	2 181

Fonte: SDSMAS- Serviço Distrital de Saúde, Mulher e Acção Social de Machaze

Quadro 6.5.1 – Taxa de Cobertura do Programa Alargado de Vacinação, por tipo de vacina administrada. Distrito de Machaze, 2020 - 2024

Vacinas	2020	2021	2022	2023	2024
BCG	107.4	55.7	127.6	129.8	120.0
DPT 1 +HB	103.3	65.4	111.4	103.2	134.0
SARAMPO (VAS1)	100.8	65.4	109.4	114.7	129.0
SARAMPO (VAS2)	100.5	82.5	94.1	105.5	126.0

Fonte: SDSMAS- Serviço Distrital de Saúde, Mulher e Acção Social de Machaze

7. AGRICULTURA, PRODUÇÃO ANIMAL E ACTIVIDADES DOS SERVIÇOS RELACIONADOS

Quadro 7.1 Associações e Extensionistas, segundo posto administrativo. Distrito de Machaze, 2020 - 2024

Unidade Territorial	Associações				
	2020	2021	2022	2023	2024
Distrito de Machaze	28	28	28	28	28
P.A de Chitobe	13	13	13	13	13
P.A de Save	15	15	15	15	15

Fonte: SDAE - Serviço Distrital de Actividade Económicas de Machaze

Continua

Quadro 7.1 Associações e Extensionistas, segundo posto administrativo. Distrito de Machaze, 2020 – 2024. Continuação

Unidade Territorial	Extensionistas									
	2020		2021		2022		2023		2024	
	M	MH	M	MH	M	MH	M	MH	M	HM
Distrito de Machaze	5	15	10	31	12	31	10	31	9	28
P.A de Chitobe	3	10	6	19	7	21	5	21	4	18
P.A de Save	2	5	4	12	5	10	5	10	5	10

Fonte: SDAE - Serviço Distrital de Actividade Económicas de Machaze

Quadro 7.2 Agricultores assistidos, segundo posto administrativo. Distrito de Machaze, 2020 - 2024

Unidade Territorial	Agricultores Assistidos									
	2020		2021		2022		2023		2024	
	M	MH	M	MH	M	MH	M	MH	M	MH
Distrito de Machaze	1 895	2 775	3 398	3 398	2 200	4 095	2 928	3 904	2 500	5 902
P.A de Chitobe	1 249	1 785	2 178	2 150	1 377	2 500	1 834	2 498	1 500	3 000
P.A de Save	646	990	1 220	1 248	823	1 595	1 094	1 406	1 000	2 092

Fonte: SDAE - Serviço Distrital de Actividade Económicas de Machaze

Quadro 7.3 – Efectivos Bovino, segundo posto administrativo Distrito de Machaze, 2020 - 2024

Unidade Territorial	2020	2021	2022	2023	2024
Distrito de Machaze	32 922	31 382	32 554	34 312	36 885
P.A de Chitobe	8 582	11 424	10 727	11 491	12 321
P.A de Save	24 340	19 968	21 827	22 821	24 564

Fonte: SDAE - Serviço Distrital de Actividades Económicas de Machaze

8. AQUACULTURA

Quadro 8.1 Tanques construídos e povoados, segundo posto administrativo. Distrito de Machaze, 2020 -2024

Unidade Territorial	Tanques construídos				
	2020	2021	2022	2023	2024
Distrito de Machaze
P.A de Chitobe
P.A de Save

Fonte: SDAE - Serviço Distrital de Actividade Económicas de Machaze

Continua

Quadro 8.1 Tanques construídos e povoados, segundo posto administrativo. Distrito de Machaze, 2020 -2024. Continuação

Unidade Territorial	Tanques povoados				
	2020	2021	2022	2023	2024
Distrito de Machaze
P.A de Chitobe
P.A de Save

Fonte: SDAE - Serviço Distrital de Actividade Económicas de Machaze

Quadro 8.2 Gaiolas construídas e povoados, segundo posto administrativo. Distrito de Machaze, 2020 -2024

Unidade Territorial	Gaiolas construídas				
	2020	2021	2022	2023	2024
Distrito de Machaze
P.A de Chitobe
P.A de Save

Fonte: SDAE - Serviço Distrital de Actividade Económicas de Machaze

Continua

Quadro 8.2 Gaiolas construídas e povoados, segundo posto administrativo. Distrito de Machaze, 2020 -2024. Continuação

Unidade Territorial	Gaiolas povoadas				
	2020	2021	2022	2023	2024
Distrito de Machaze
P.A de Chitobe
P.A de Save

Fonte: SDAE - Serviço Distrital de Actividade Económicas de Machaze

Quadro 8.3 Associações e empresas de aquacultura, segundo posto administrativo. Distrito de Machaze, 2020 -2024

Unidade Territorial	Associações de piscicultores				
	2020	2021	2022	2023	2024
Distrito de Machaze
P.A de Chitobe
P.A de Save

Fonte: SDAE - Serviço Distrital de Actividade Económicas de Machaze

Continua

Quadro 8.3 Associações e empresas de aquacultura, segundo posto administrativo. Distrito de Machaze, 2020 -2024. Continuação

Unidade Territorial	Empresas de aquacultura				
	2020	2021	2022	2023	2024
Distrito de Machaze
P.A de Chitobe
P.A de Save

Fonte: SDAE - Serviço Distrital de Actividade Económicas de Machaze

Quadro 8.4 Piscicultores e aquacultores, segundo posto administrativo. Distrito de Machaze, 2020 -2024

Unidade Territorial	Piscicultores										
	2020		2021		2022		2023		2024		
	HM	M	HM	M	HM	M	HM	M	HM	M	
Distrito de Machaze
P.A de Chitobe
P.A de Save

Fonte: SDAE - Serviço Distrital de Actividade Económicas de Machaze

Continua

Quadro 8.4 Piscicultores e aquacultores, segundo posto administrativo. Distrito de Machaze, 2020 -2024. Continuação

Unidade Territorial	Aquicultores										
	2020		2021		2022		2023		2024		
	HM	M	HM	M	HM	M	HM	M	HM	M	
Distrito de Machaze
P.A de Chitobe
P.A de Save

Fonte: SDAE - Serviço Distrital de Actividade Económicas de Machaze

Quadro 8.5 Produção de peixe (Toneladas) segundo posto administrativo, 2020 -2024

Unidade Territorial	Produção (t)				
	2020	2021	2022	2023	2024
Distrito de Machaze
P.A de Chitobe
P.A de Save

Fonte: SDAE - Serviço Distrital de Actividade Económicas de Machaze

9. TURISMO

Quadro 9.1 – Estabelecimentos Hoteleiros, segundo posto administrativo. Distrito de Machaze, 2020 - 2024

Unidade Territorial	Nº de Estabelecimentos hoteleiros				
	2020	2021	2022	2023	2024
Província de Manica	562	630	158	171	173
Distrito de Machaze	12	12	12	12	12
P.A de Chitobe	11	11	11	11	11
P.A de Save	1	1	1	1	1

Fonte: SDAE - Serviço Distrital de Actividade Económicas de Machaze

Continua

Quadro 9.1 – Estabelecimentos Hoteleiros, segundo posto administrativo. Distrito de Machaze, 2020 - 2024. Continuação

Unidade Territorial	Nº de quartos				
	2020	2021	2022	2023	2024
Província de Manica	3 604	3 233	1 840	1 954	1 935
Distrito de Machaze	138	155	155	155	155
P.A de Chitobe	130	147	147	147	147
P.A de Save	8	8	8	8	8

Fonte: SDAE - Serviço Distrital de Actividade Económicas de Machaze

Continua

Quadro 9.1 – Estabelecimentos Hoteleiros, segundo posto administrativo. Distrito de Machaze, 2020 - 2024. Continuação

Unidade Territorial	Nº de camas				
	2020	2021	2022	2023	2024
Província de Manica	2 858	4 638	2 778	2 922	2 388
Distrito de Machaze	153	170	170	170	170
P.A de Chitobe	144	161	161	161	161
P.A de Save	9	9	9	9	9

Fonte: SDAE - Serviço Distrital de Actividade Económicas de Machaze

10. FINANÇAS PÚBLICAS

Quadro 10.1 Mapa de Execução Orçamental do Distrito de Machaze, 2020 -2024

Valores em 10⁶ de meticals

Periodo		2020	2021	2022	2023	2024
Receitas Arrecadadas						
1 Total de Fontes de Recurso de Receitas		4 807.0	11 019.0	13 525.0	8 571.0	541.61
Orçamento do Estado	Despesas Corrente (funcionamento)	283.0	343.0	914.0	500.0	399.80
	Despesas de Investimento	..	4,257.0	6,097.0	..	59.06
Receitas Arrecadadas	Próprias	4 383.0	6 204.0	6 367.0	7 840.0	80.55
	Consignadas	141.0	215.0	147.0	231.0	2.20
Despesas Realizadas						
2 Total de Despesas Realizadas		223.37	369.89	359.03	304.25	5 723.56
2.1 Despesa Realizada de Funcionamento		223.37	297.09	265.19	304.25	5 664.50
Fontes de Recurso para Funcionamento	Despesas Corrente (funcionamento)	90,18	106.81	122.8	112.95	5 581.76
	Próprias	70.88	95.34	83.27	113.46	80.55
	Consignadas	62.31	94.94	59.12	77.84	2.20
2.2 Despesa Realizada de Investimento		..	72.80	72.80	..	59.06
Fontes de Recurso para Investimento	Despesas de Investimento	..	72.80	93.84	..	59.06
	Próprias
	Consignadas

Fonte: Secretaria Distrital de Machaze

11. INSTITUIÇÕES FINANCEIRAS E MEIOS DE PAGAMENTO

Quadro 11.1 Instituições financeiras. Distrito de Machaze, 2020 -2024

Instituições Financeiras	Distrito				
	2020	2021	2022	2023	2024
Número de Balcões	1	1	1	1	1
Cooperativa de Crédito
Instituições de Micro Finanças
Outros

Fonte: Banco de Moçambique

Continua

Quadro 11.1 Instituições financeiras. Distrito de Machaze, 2020 -2024. Continuação

Instituições Financeiras	Província				
	2020	2021	2022	2023	2024
Número de Balcões	31	31	28	27	26
Cooperativa de Crédito
Instituições de Micro Finanças	4	4	10	7	7
Outros

Fonte: Banco de Moçambique

Quadro 11.2 Meios de Pagamento (ATM's e POS's). Distrito de Machaze, 2020 -2024

Meios de Pagamento	Distrito				
	2020	2021	2022	2023	2024
ATM's	1	1	1	1	1
POS's	..	28	20	15	14

Fonte: Banco de Moçambique

Continua

Quadro 11.2 Meios de Pagamento (ATM's e POS's). Distrito de Machaze, 2020 -2024. Continuação

Meios de Pagamento	Província				
	2020	2021	2022	2023	2024
ATM's	58	64	64	70	57
POS's	1 042	1 078	1 292	1 178	1 220

Fonte: Banco de Moçambique

12. GLOSSÁRIO

Agricultores assistidos: conjunto de produtores agrícolas abrangidos pelos serviços de extensão. Portanto, camponeses que, periodicamente, lhes são transmitidas técnicas melhoradas de produção, pelo extensionista.

Aquacultura: actividade que consiste na criação de espécies aquáticas em ambiente controlado, a fim de gerar renda e alimento

Associação agrária: organização de camponeses ou produtores agrícolas ou agro-pecuários orientados à satisfação dos interesses comuns, ligados com a produção, processamento e comercialização de produtos agro-pecuários. A associação pode ser ou não registada legalmente.

Consultas de 0 – 4 anos: atenção e episódios agudos e crónicos, assim com a coordenação e acompanhamento efectivo aos problemas de desenvolvimento da criança. Tem como componentes:

- Supervisão da saúde;
- Avaliação do crescimento e desenvolvimento;
- Avaliação psicossocial da criança e da família e;
- Imunização.

Consultas pós-parto: consultas feitas a uma mulher que acaba de dar, não importa se deu ou não o parto na unidade hospitalar.

Consultas pré-natais: acompanhamento feito a uma gestante desde o momento que confirma a gravidez até o período do parto. É realizado mensalmente.

Densidade populacional (demográfica): medida expressa pela relação entre a população e a superfície do território, geralmente aplicada a seres humanos. É expressa em habitantes por quilómetros quadrados (hab./km²).

Extensionista: individuo com formação média/superior em agropecuária que garante a transmissão, de forma contínua, de informações úteis aos produtores agropecuários, com intuito de adquirirem capacidades e atitudes necessárias para a produção agrária.

Partos institucionais: partos realizados nas unidades hospitalares.

Rácio alunos/professor: média de alunos assistidos por um professor.

Receita consignada: receita pública proveniente de tributos – impostos, taxas ou contribuições especiais – estabelecido em dispositivo legal que a vincula na totalidade, ou em parte, a um ou mais objectivos específicos.

Sistema de abastecimento de água: equipamento instalado para captação, tratamento e distribuição de água para o consumo doméstico.

Saúde materno-infantil: conjunto de cuidados e acompanhamentos feitos a partir da gravidez até os cuidados da criança até aos 14 anos.



INSTITUTO NACIONAL DE ESTATÍSTICA

Av. 25 de Setembro edifício do Governo antigo CP 350
4º andar Cel: 82 304 4801