

ESTATÍSTICAS DO DISTRITO MANICA

2020–2024



INSTITUTO NACIONAL DE ESTATÍSTICA



Moçambique



INSTITUTO NACIONAL DE ESTATÍSTICA
DELEGAÇÃO PROVINCIAL DE MANICA

Estatísticas do Distrito de Manica

2020–2024

Ano de 2024

Presidência

Eliza Mónica Ana Magaua

Presidente

FICHA TÉCNICA

Título

Estatísticas do Distrito de Manica, 2020 - 2024

Editor

Instituto Nacional de Estatística
Direcção de Integração, Coordenação e Relações Externas
Av. 24 de Julho, nº 1 989, CP 493, 4º Andar
Maputo - Moçambique
e-mail: info@ine.gov.mz
web: www.ine.gov.mz

Produção

Ana Paula Dava e Telúrio Banze

Delegação Provincial de Manica

Francisco Ngazioneque Diquissone (Delegado)
António Simões Júlio (Coordenador Provincial)
Salingo Joaquim Manuel Chamussia (Coordenador Provincial Adjunto)

Ernesto da Silva Samo (Director Nacional Adjunto da DCNIG- Direcção de Contas Nacionais e Indicadores Globais)
Paulo Lipanga (Director Nacional Adjunto da DICRE- Direcção de Integração, Coordenação e Relações Externas)

Pontos Focais do Distrito

Delson A. Macoquera
José Elias Máquina

Pontos Focais Postos Administrativos

Tomas Mataruca
Elcídio R. da Tina F. Folige
Paulo Bento Jofesse
Eduardo M. J. Chamba
Elias Ndawdadzi
Tendai Franzice Sineque
Arsénio Gelito Fernando
Brígida Muazana

Controlo de Qualidade:

Cipriano Cláudio (Director da DCNIG)
Pedro Duce (Director DEMOVIS- Direcção de Estatísticas Demográficas, Vitais e Sociais)
Ernesto da Silva Samo (Director Nacional Adjunto da DCNIG)
Paulo Lipanga (Director Nacional Adjunto da DICRE)
Francisco Macaringue (Delegado)

Design e Grafismo

Claudino Falume

Difusão

Instituto Nacional de Estatística
Departamento de Difusão da DICRE

Disponível em formato digital no website do INE

Sinais Convencionais

- .. Categoria não aplicável
- ... Dados não disponíveis à data da publicação
- 0 Dado muito menor que a unidade de medida usada
- * Dado rectificado
- Resultado nulo

Siglas e Abreviaturas

BCG	Bacilo CalmenttGuerin
DPINE	Delegação Provincial do INE
DTP	Difteria Pertussis Tétano
EPC	Escola Primária Completa
EP1	Escola Primária do 1º Grau
EP2	Escola Primária do 2º Grau
ESG1	Escola Secundária Geral do 1º Ciclo
ESG2	Escola Secundária Geral do 2º Ciclo
INE	Instituto Nacional de Estatística
VAS1	Vacinação Anti Sarampo 1ª dose
VAS2	Vacinação Anti Sarampo 2ª dose

PREFÁCIO

A crescente procura de informação sobre o distrito, como polo de desenvolvimento, impõe novos desafios ao INE, que deve produzir estatísticas daquele nível territorial.

É neste quadro, que o INE decidiu pela criação de uma unidade de Estatísticas Territoriais, com a responsabilidade de produzir estatísticas que respondessem àquela necessidade de informação.

Com o espírito comum de participar no desenvolvimento do distrito, foram realizadas diversas acções e, em Maio de 2010, foi lançada a 1.^a Edição da Publicação Estatísticas Territoriais, apresentando dados básicos sobre o perfil da realidade sociodemográfica e económica do distrito.

Prosseguindo acções com vista à melhoria de qualidade dos serviços, foi feita uma revisão dos dados, para além do acréscimo de dados e extensão da série para cinco anos, 2020 – 2024.

Como qualquer obra, a Publicação Estatísticas Territoriais está sujeita a críticas e sugestões, as quais o INE acolhe e agradece, pois servirão para melhorar futuras edições.

O INE agradece, em especial, todas as entidades que directa ou indirectamente contribuíram na elaboração desta edição e, convida os utilizadores a visitar o seu sítio em www.ine.gov.mz, ou os seus centros de documentação, na sua sede, em Maputo e em todas as suas delegações provinciais.

Maputo, 2024

A Presidente

Eliza Mónica Ana Magaua

Índice Geral

1. DADOS GERAIS.....	8
2.TERRITÓRIO E CLIMA.....	9
.....	9
Quadro 2.1 – Localização Geográfica do Distrito de Manica.....	9
3. POPULAÇÃO.....	10
Quadro 3.1 - População por sexo, segundo idade. Distrito de Manica, 2018 – 2025.....	10
Quadro 3.2 - População, segundo idades seleccionadas. Distrito de Manica, 2024 – 2028.....	10
4. ABASTECIMENTO DE ÁGUA.....	12
Quadro 4.1 Abastecimento de água. Distrito de Manica, 2020 - 2024.....	12
Quadro 4.3 População servida por fontes e sistemas de abastecimento de água. Distrito de Manica, 2020-2024.....	13
Quadro 4.3 População servida por fontes e sistemas de abastecimento de água. Distrito de Manica, 2020-2024.....	13
5. EDUCAÇÃO.....	13
Quadro 5.1 Escolas, alunos matriculados e professores em exercício segundo níveis de ensino. Distrito de Manica, 2020 - 2022.....	14
Quadro 5.1a Escolas, alunos matriculados e professores em exercício no ensino público segundo níveis. Distrito de Manica, 2023-2024.....	15
Quadro 5.3a Escolas, alunos matriculados e percentagem de raparigas, no Ensino Secundário Público segundo posto administrativo. Distrito de Manica, 2023 – 2024.....	18
Gráfico 5.1 Rácio aluno/professor no ensino primário público do primeiro grau. Distrito de Machaze, 2020 – 2022.....	18
6. Saúde.....	21
7. AGRICULTURA, PRODUÇÃO ANIMAL E ACTIVIDADES DOS SERVIÇOS RELACIONADOS.....	25
.....	25
8. AQUACULTURA.....	27
9. TURISMO.....	30
10. FINANÇAS PÚBLICAS.....	31
Quadro 10.1 Mapa de Execução Orçamental do Distrito de Manica, 2020 – 2024.....	31
11. INSTITUIÇÕES FINANCEIRAS E MEIOS DE PAGAMENTO.....	32
Quadro 11.2 Meios de Pagamento (ATM's e POS's). Distrito de Manica, 2020-2024.....	32
Quadro 11.2 Meios de Pagamento (ATM's e POS's). Distrito de Manica, 2020-2024.....	32
12. Glossário.....	33

1. DADOS GERAIS

Descrição	Distrito	Província	Distr./Prov. (%)
Território e população			
Área (km ²)	2942	61 662	4,8
População (hab.)	25 191	2 363 184	10,1
Densidade populacional (hab./km ²)	87,4	36,3	...
Número médio de membros nos agregados familiares	4,8	4,9...	
Número médio de membros nas habitações particulares	4,8	4,8...	
Taxa de analfabetismo (%)
Infra-estruturas sociais			
Unidades hospitalares	19	155	12,3
Edifícios escolares	199	1 147	17,3
Fontes de água públicas	366	1 957	18,7

Economia

Principais actividades económicas: Agricultura e exploração Mineira

Principais produtos produzidos no distrito: Milho, Feijões, Tomate, Couve, Batata-doce, Banana, Gengibre, Repolho, Gergelim, Pimentos, Soja, Ouro, granada e granulite.

Fonte: Instituto Nacional de Estatística

2.TERRITÓRIO E CLIMA

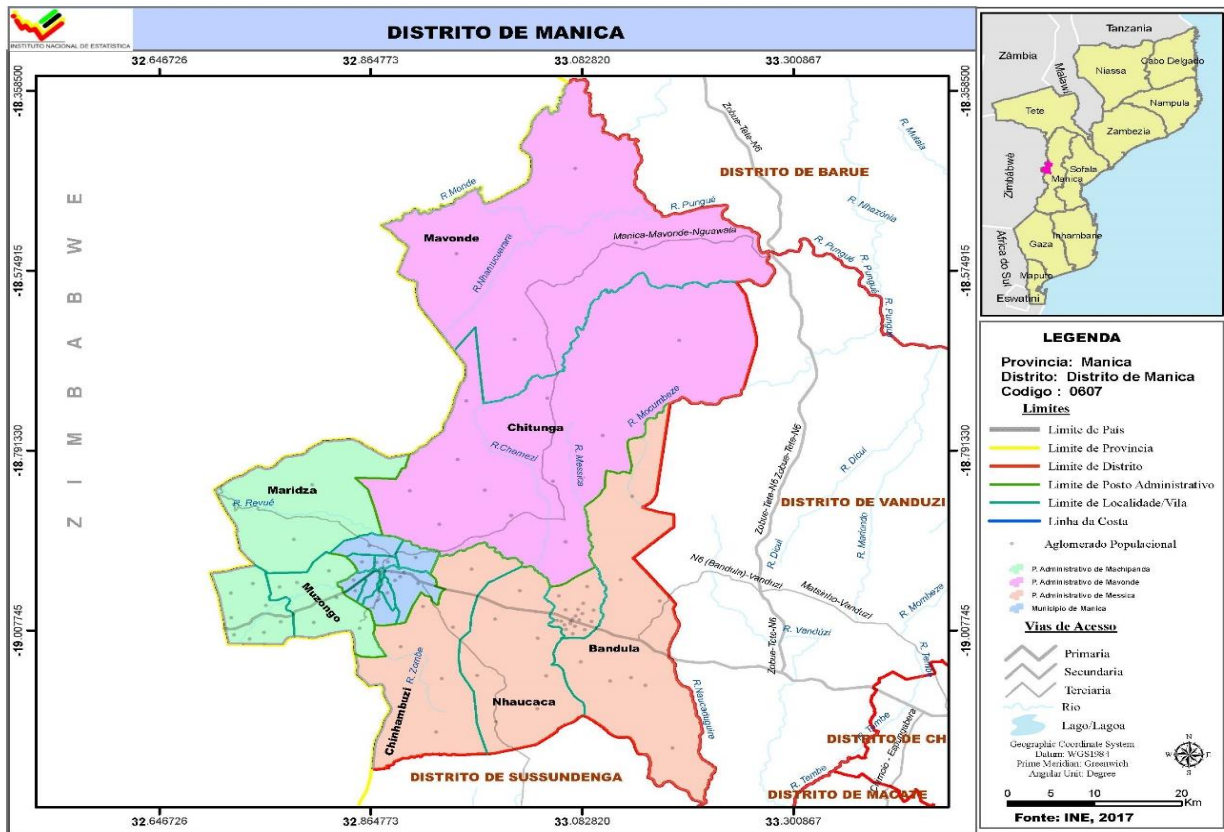

Quadro 2.1 – Localização Geográfica do Distrito de Manica

Limites			
Norte	Sul	Este	Oeste
Distrito de Barué	Distrito de Sussundenga	Distrito de Vanduzi	República do Zimbabwe

Fonte:SecretariaDistrital de Manica

Quadro 2.2 Temperaturas, precipitação e humidade registadas na sede distrital. Distrito de Manica, 2020 - 2024

Descrição	2020	2021	2022	2023	2024
Temperatura média (°C)
Temperatura máxima média (°C)
Temperatura mínima média (°C)
Temperatura máxima absoluta (°C)
Temperatura mínima absoluta (°C)
Precipitação (mm)
Humidade relativa (%)

Fonte:

3. POPULAÇÃO

Quadro 3.1 - População por sexo, segundo idade. Distrito de Manica, 2024 – 2028

Idade	População por sexo									
	2024		2025		2026		2027		2028	
	M	HM	M	HM	M	HM	M	HM	M	HM
Total	142,533	282,838	146,915	291,795	151,394	300,949	155,970	310,301	160,644	319,854
0 - 4	24277	50283	24 861	51483	25,441	52,674	26,017	53,858	26,590	55,036
5-9	19433	39603	19 905	40 775	20,719	42,660	22,277	46,080	22,848	47,243
10-14	18869	38205	19 301	39 031	19,414	39,196	18,774	37,818	19,109	38,683
15-19	16696	33867	17 181	34 866	17,646	35,803	18,109	36,720	18,592	37,666
20-24	14110	28129	14 510	29 074	14,959	30,091	15,467	31,209	16,010	32,376
25-29	12107	22694	12 402	23 601	12,695	24,513	13,008	25,424	13,345	26,327
30-34	9451	17448	9 965	18 247	10,447	19,064	10,876	19,894	11,245	20,741
35-39	6729	13030	7 107	13 635	7,521	14,285	7,963	14,969	8,435	15,686
40-44	5188	10206	5 338	10 505	5,515	10,836	5,739	11,228	6,017	11,692
45-49	3906	7749	4 146	8 171	4,376	8,577	4,579	8,947	4,750	9,273
50-54	2878	5630	2 990	5 886	3,123	6,171	3,283	6,488	3,475	6,843
55-59	2356	4356	2 425	4 501	2,498	4,665	2,580	4,850	2,667	5,053
60-64	1883	3484	1 965	3 587	2,046	3,694	2,119	3,803	2,187	3,917
65-69	1561	2840	1 572	2 876	1,593	2,922	1,632	2,984	1,688	3,061
70-74	1181	2116	1 251	2 213	1,309	2,295	1,351	2,359	1,377	2,406
75-79	745	1274	785	1 360	831	1,453	883	1,547	943	1,640
80+	1165	1926	1 212	1 984	1,260	2,050	1,312	2,125	1,367	2,211

Fonte: INE - Instituto Nacional de Estatística, Projecções da População 2017 – 2050

Quadro 3.2 - População, segundo idades seleccionadas. Distrito de Manica, 2024 – 2028

Idades seleccionadas	População por sexo									
	2024		2025		2026		2027		2028	
	M	HM	M	HM	M	HM	M	HM	M	HM
0	10 869	5 360	11 100	10 869	5 471	11 328	5 583	11 599	5 696	11 793
1 - 4	39415	19 501	40 384	39415	19 970	41 346	20 434	42 299	20 894	43 244
0-14	128092	64 067	131 289	128092	65 574	134 530	67 068	137 756	68 546	140 962
15-24	61997	31 691	63 940	61997	32 605	65 898	33 576	67 929	34 603	70 042
15-44	125374	66 503	129 927	125374	68 783	134 593	71 162	139 444	73 645	144 487
15-49	133122	70 649	138 098	133122	73 160	143 170	75 742	48 390	78 395	153 760
15-64	146591	78 029	152 072	146591	80 827	157 699	83 724	163 531	86 724	169 573
50-64	5630	7 380	13 974	5630	7 667	14 529	7 982	15 141	8 329	15 813
55 e +	15994	9 209	16 522	15994	9 537	17 078	9 877	17 668	10 228	18 289
65 e +	8155	4 819	8 434	8155	4 993	8 720	5 178	9 015	5 374	9 319
75 e +	3199	1 996	3 345	3199	2 091	3 503	2 195	3 672	2 309	3 851
5 - 10	47600	23 848	48 725	47600	24 438	50 139	25 370	52 264	27 045	55 923
6	8818	4 352	9 007	8818	4 471	9 250	4 589	9 493	4 707	9 736
6 - 11	46407	23 334	47 463	46407	23 791	48 588	24 381	50 000	25 312	52 123
11 - 12	15502	7 882	15 934	15502	7 959	16 062	7 721	15 546	6 875	13 786
12 - 14	22348	11 381	23 045	22348	11 733	23 728	11 942	24 115	11 797	23 775
13-15	21874	11 074	22 444	21874	11 430	23 142	11 781	23 824	11 990	24 211
15 - 17	21028	10 596	21 507	21028	10 819	21 945	11 111	22 514	11 467	23 211
16 -17	13861	6 999	14 210	13861	7 126	14 459	7 289	14 778	7 513	15 217
18	6545	3 357	6 814	6545	3 469	7 043	3 529	7 162	3 596	7 293
18 e +	133 718	72 252	138 999	133 718	75000	144 474	77 791	150 031	80 632	155 781

Fonte: INE - Instituto Nacional de Estatística, Projecções da População 2017 – 2050

Gráfico 3.1 - Pirâmide da População. Distrito de Manica, 2024

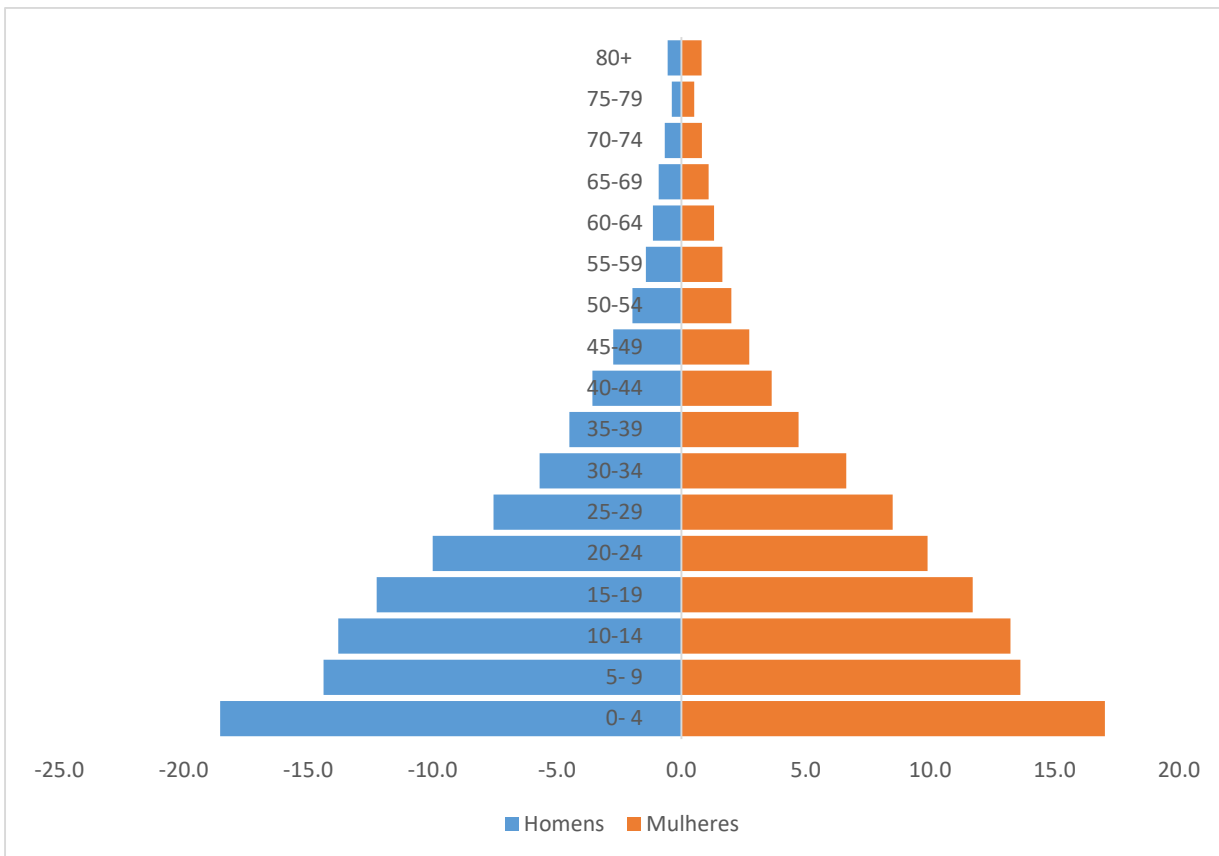

Fonte: INE - Instituto Nacional de Estatística, Projeções da População 2018-2050

4. ABASTECIMENTO DE ÁGUA

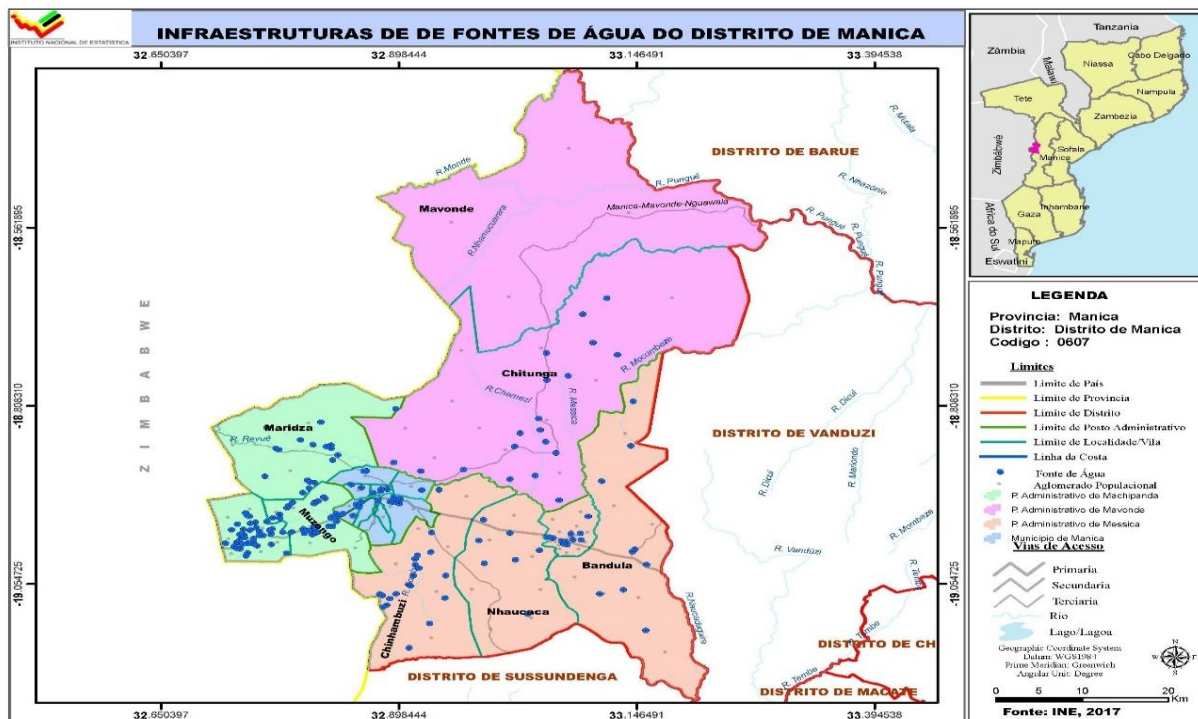

Quadro 4.1 Abastecimento de água. Distrito de Manica, 2020 - 2024

Descrição	2020	2021	2022	2023	2024
Fontes de água	284	274	313	396	415
População servida	46 774	46 774	46774	25.191	58345
Fonte de água/1000 hab.	7,0	7,0	7,0	3	02

Fonte:SDPI-Serviço Distrital de Planeamento e Infra-estruturade Manica

Quadro 4.2 Número de furos, poços e nascentes de água operacionais. Distrito de Manica, 2020-2024

Unidade Territorial	Nº de furos Operacionais					Nº de poços de água operacionais				
	2020	2021	2022	2023	2024	2020	2021	2022	2023	2024
Distrito Manica	284	272	308	323	312	17	21	21	26	28
P.A Manica Sede	41	41	42	49	52	2	2	10	04	04
P.A Machipanda	85	99	96	99	96	8	11	2	12	13
P.A de Mavonde	66	71	68	73	63	7
P.A de Messica	92	102	102	102	101	..	8	9	10	11

Fonte: SDPI-Serviço Distrital de Planeamento e Infra-estruturade Manica

Continua

Quadro 4.2 Número de furos, poços e nascentes de água operacionais. Distrito de Manica, 2020-2024

Continuação

Unidade Territorial	Nº de Nascentes de água				
	2020	2021	2022	2023	2024
Distrito	22	22	22	22	22
P.A Manica Sede	1	1	1	1	04
P.A Machipanda	11	11	11	11	09
P.A de Mavonde	4	4	4	4	0
P.A de Messica	6	6	6	6	09

Fonte: SDPI-Serviço Distrital de Planeamento e Infra-estrutura de Manica

Quadro 4.3 População servida por fontes e sistemas de abastecimento de água. Distrito de Manica, 2020-2024

Unidade Territorial	População servida por fontes de água				
	2020	2021	2022	2023	2024
Província	470 986	432 971	795 271	763 800	842 700
Distrito	46 774	46 774	109 500	215.239	..
P.A Manica Sede	19 175	19 175	14 400	65.105	..
P.A Machipanda	8 582	8 582	36 600	52.817	..
P.A de Mavonde	12 403	12 403	24 000	31.063	..
P.A de Messica	6 614	6 614	34 500	66.254	..

Fonte: SDPI-Serviço Distrital de Planeamento e Infra-estrutura de Manica
Continua

Quadro 4.3 População servida por fontes e sistemas de abastecimento de água. Distrito de Manica, 2020-2024

Unidade Territorial	População servida por Sistemas de água				
	2020	2021	2022	2023	2024
	193 113	85 924	253 211	203 341	279 385
Distrito de Manica	55 961	55 961	5850	5.515	..
P.A Manica Sede	31 678	31 678	1900	1.950	..
P.A Machipanda	8 759	8 759	2750	3.015	..
P.A de Mavonde	9 136	9 136	300	25	..
P.A de Messica	6 388	6 388	900	525	..

Fonte: SDPI-Serviço Distrital de Planeamento e Infra-estrutura de Manica

5. EDUCAÇÃO

Quadro 5.1 Escolas, alunos matriculados e professores em exercício segundo níveis de ensino. Distrito de Manica, 2020 – 2022

Continuação

Nível de Ensino	Descrição	Distrito de Manica			Província		Dist/Prov (%)	
		2020	2021	2022	2021	2022	2021	2022
ESG2	Escolas	4	4	5	16	24	25,0	20,8
	Alunos matriculados	3 425	3 546	4 149	23 783	24 644	14,9	16,8
	Mulheres	1 474	1 586	1 812	10 005	10 980	15,9	16,5
	Professores em exercício	102	102	119	409	1 005	24,9	11,8

Fonte: SDEJDT - Serviço Distrital de Educação, Juventude e Tecnologia de Manica

NOTA: em 2023 houve alteração nos níveis de ensino, passando a haver três níveis nomeadamente Primário, Básico e Secundário. Portanto, o EP2 foi eliminado. No ensino secundário mantem-se o primeiro ciclo e o segundo ciclo. O nível primário passou a contar com a 6ª classe e o nível Básico contempla as classes que vão da 1ª à 9ª. Essa nova nomenclatura dos níveis de ensino, não permite a comparação dos dados do ensino primário do ano de 2023 em relação aos anos anteriores.

Considera-se:

Ensino Primário, escolas que lecionam da 1ª a 6ª Classe

Ensino Básico, escolas que lecionam da 1ª a 9ª Classe podendo algumas incluírem a 10ª classe

Ensino Secundário do 1º Ciclo, escolas que lecionam da 7ª a 10ª classe

Ensino Secundário do 2º Ciclo, escolas que lecionam a 11ª a 12ª classe

Quadro 5.1a Escolas, alunos matriculados e professores em exercício no ensino público segundo níveis. Distrito de Manica, 2023-2024

Nível de Ensino	Descrição	Distrito de Manica		Província		Dist/Prov (%)	
		2023	2024	2023	2024	2023	2024
Ensino Primário	Escolas	103	93	873	890	11.8	10.4
	Alunos matriculados	59 800	59308	534 409	532 083	11.2	11.1
	Mulheres	29 863	29683	262 600	262 231	11.4	11.3
	Professores em exercício	1 095	1112	9 693	9 255	11.3	12.0
Ensino Básico	Escolas	-	93	47	1 008	..	9.2
	Alunos matriculados	-	..	706 471	762 485
	Mulheres	-	..	343 617	369 964
	Professores em exercício	-	..	13 264	13 301
Ensino Secundário o 1º Ciclo	Escolas	3	03	57	59	5.3	5.1
	Alunos matriculados	21 740	23941	133 404	158 250	16.3	13.7
	Mulheres	10 623	11673	74 970	75 670	14.2	15.4
	Professores em exercício	354	419	2 607	3 224	13.6	13.0
Ensino Secundário o 2º Ciclo	Escolas	5	06	30	32	16.7	18.8
	Alunos matriculados	4 978	5614	28 399	32 107	17.5	17.5
	Mulheres	2 288	2672	17 100	14 997	13.3	17.8
	Professores em exercício	160	140	785	822	20.4	17.0

Fonte: SDEJDT - Serviço Distrital de Educação, Juventude e Tecnologia de Manica

Quadro 5.2 Escolas, alunos matriculados e percentagem de raparigas, no Ensino Primário Público segundo posto administrativo. Distrito de Manica, 2020 - 2022

Unidade Territorial	Ano	EP1				EP2			
		Escolas	Alunos matriculados		Raparigas (%)	Escolas	Alunos matriculados		Raparigas (%)
			HM	M			HM	M	
Distrito de Manica	2020	23	48793	23912	49,0	100	12 591	6141	48,8
	2021	93	48443	23916	49,4	100	14971	7266	48,5
	2022	98	58421	29017	49,7	99	8075	3917	48,5
P.A Manica Sede									
	2020	3	12672	6377	50,3	7	3870	1981	51,2
	2021	10	12692	6448	50,8	7	4735	2356	49,8
	2022	13	16111	8193	59,9	13	2685	1332	49,6
P.A Machipanda	2020	3	11046	5397	48,9	55	3316	1619	48,8
	2021	25	10878	5336	49,1	55	3726	1796	48,2
	2022	26	12805	6290	49,1	26	1984	940	47,4
P.A de Mavonde									
	2020	5	9095	4311	47,4	55	1446	628	43,4
	2021	31	15604	7747	49,6	55	4812	2378	49,4
	2022	27	11018	5397	49	27	899	396	44,0
P.A de Messica	2020	10	15980	7827	49,0	16	3959	1913	48,3
	2021	27	9269	4475	48,3	16	1698	746	43,9
	2022	32	18299	9114	49,8	32	2524	1259	49,9

Fonte: SDEJDT - Serviço Distrital de Educação, Juventude e Tecnologia de Manica

Quadro 5.3 Escolas, alunos matriculados e percentagem de raparigas, no Ensino Secundário Público segundo posto administrativo. Distrito de Manica, 2020 - 2022

Unidade Territorial	Ano	ESG1				ESG2			
		Escolas	Alunos matriculados		Raparigas (%)	Escolas	Alunos matriculados		Raparigas (%)
			HM	M			HM	M	
Distrito de Manica	2020	1	10634	4954	46,6	4	3425	1474	43,0
	2021	1	10840	4780	44,1	4	3546	1584	44,7
	2022	1	13224	6485	49,0	4	4149	1812	43,7
P.A Manica Sede	2020	1	5283	2596	49,1	1	1727	758	43,9
	2021	1	5496	2684	48,8	1	1846	864	46,8
	2022	1	6824	3419	50,1	1	2262	1002	44,3
P.A Machipanda	2020	1	2096	932	44,5	1	748	308	41,2
	2021	1	2489	987	39,7	1	875	463	52,9
	2022	1	2725	1311	48,1	1	910	352	38,7
P.A de Mavonde	2020
	2021
	2022
P.A de Messica	2020	1	3 492	1 540	44,1	1	984	428	43,5
	2021	1	3 498	1 543	44,1	1	987	429	43,5
	2022	1	3675	1755	47,8	1	977	458	46,9

Fonte: SDEJDT - Serviço Distrital de Educação, Juventude e Tecnologia de Manica

Quadro 5.3a Escolas, alunos matriculados e percentagem de raparigas, no Ensino Secundário Público segundo posto administrativo. Distrito de Manica, 2023 – 2024

Unidade Territorial	Ano	Ensino Secundário 1º Ciclo				Ensino Secundário 2º Ciclo			
		Escolas	Alunos matriculados		Raparigas (%)	Escolas	Alunos matriculados		Raparigas (%)
			HM	M			HM	M	
Distrito de Manica	2023	03	21.740	10.623	48.9	05	4.978	2.288	46.0
	2024	04	23941	11673	49	6	5614	2672	47.5
Manica-Sede	2023	0	9.975	5.013	50.3	02	2.821	1.340	47.5
	2024	01	10815	5386	50	02	3225	1533	47
Machipanda	2023	01	4.555	2.222	48.8	02	1.082	443	40.9
	2024	01	5226	2506	48	02	1117	540	48
Messica	2023	01	6.037	2.908	48.2	01	1.075	505	47.0
	2024	01	6721	325	48	01	1242	599	48
Mavonde	2023	01	1.173	480	40.9	00	0	0	00
	2024	01	1179	523	44	0	0	0	0

Fonte: SDEJDT - Serviço Distrital de Educação, Juventude e Tecnologia de Manica

Gráfico 5.1 Rácio aluno/professor no ensino primário público do primeiro grau. Distrito de Machaze, 2020 – 2022

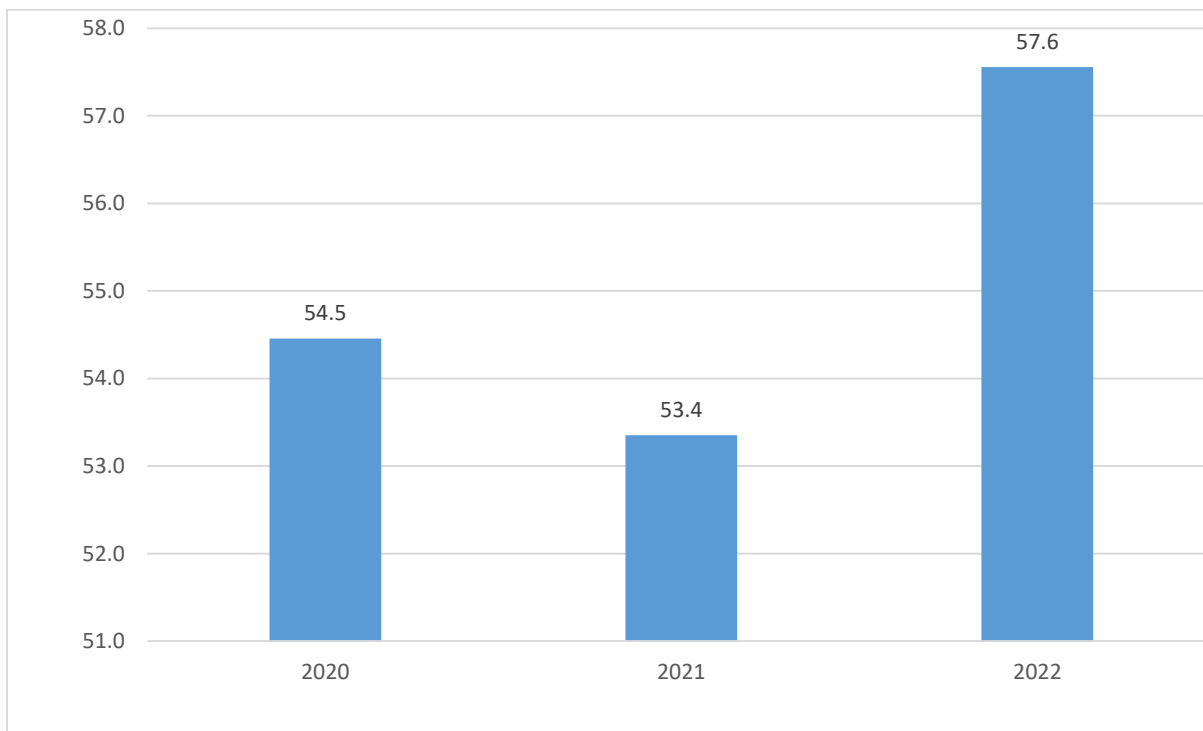

Fonte: SDEJDT - Serviço Distrital de Educação, Juventude e Tecnologia de Manica

Gráfico 5.1a Rácio aluno/professor no ensino primário público do primeiro grau. Distrito de Manica, 2023 – 2024



Gráfico 5.2 Percentagem de raparigas matriculadas no ensino primário do primeiro e segundo grau. Distrito de Manica, 2020 – 2022



Fonte: SDEJDT - Serviço Distrital de Educação, Juventude e Tecnologia de Manica

Gráfico 5.3 Percentagem de raparigas matriculadas no ensino secundário do primeiro e segundo ciclo. Distrito de Manica, 2020 – 2024

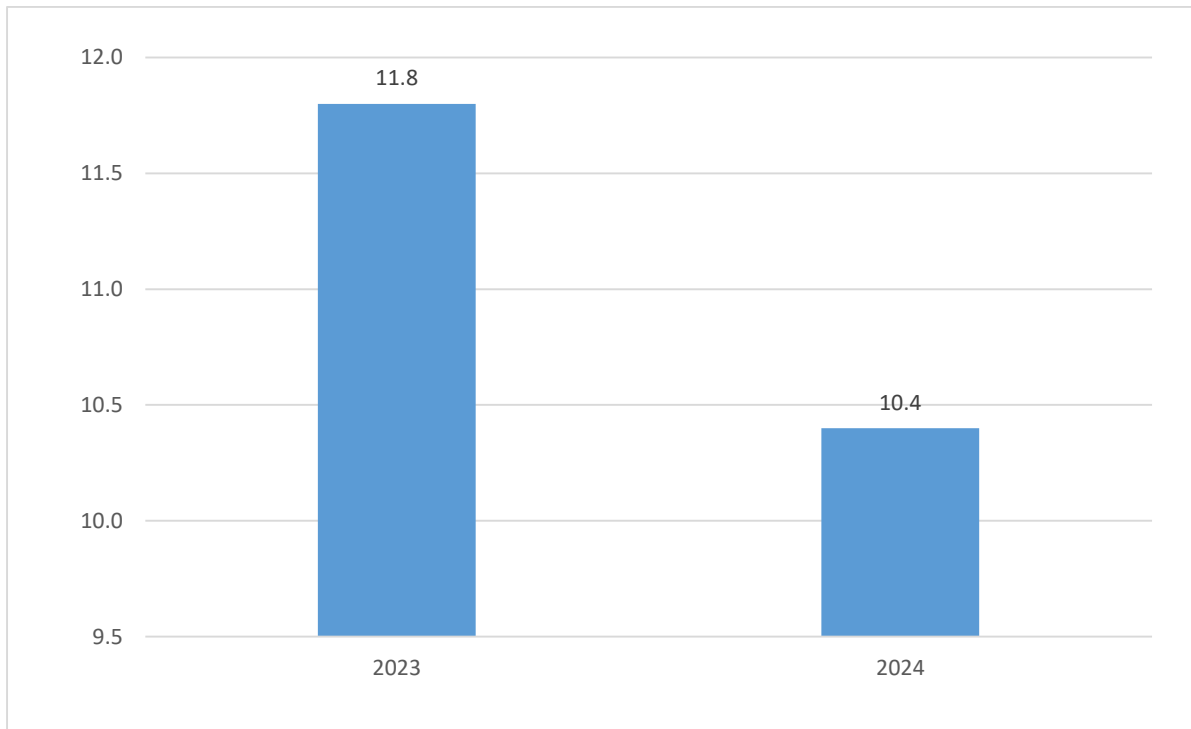
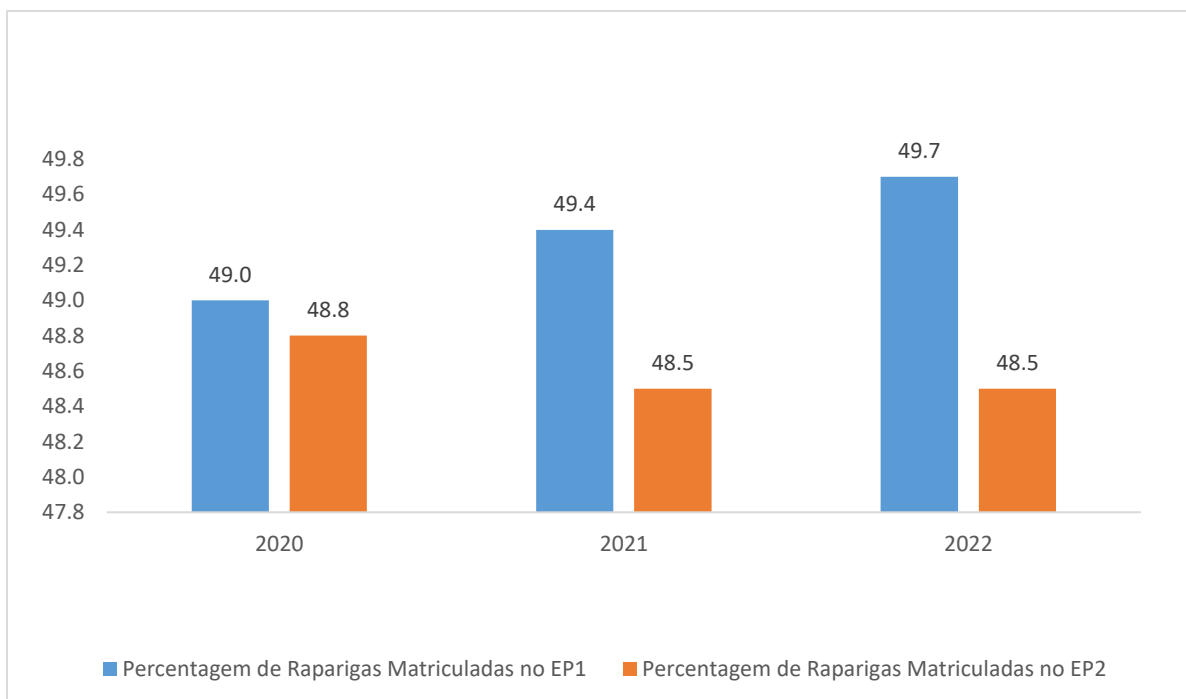
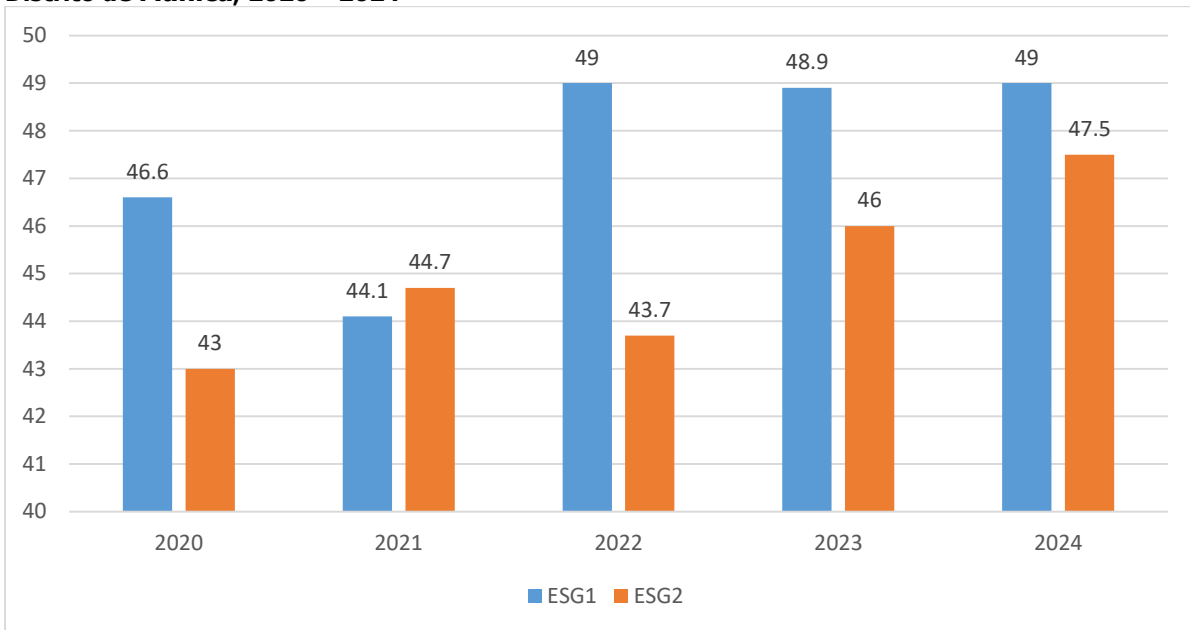

Fonte: SDEJDT - Serviço Distrital de Educação, Juventude e Tecnologia de Manica

6. SAÚDE

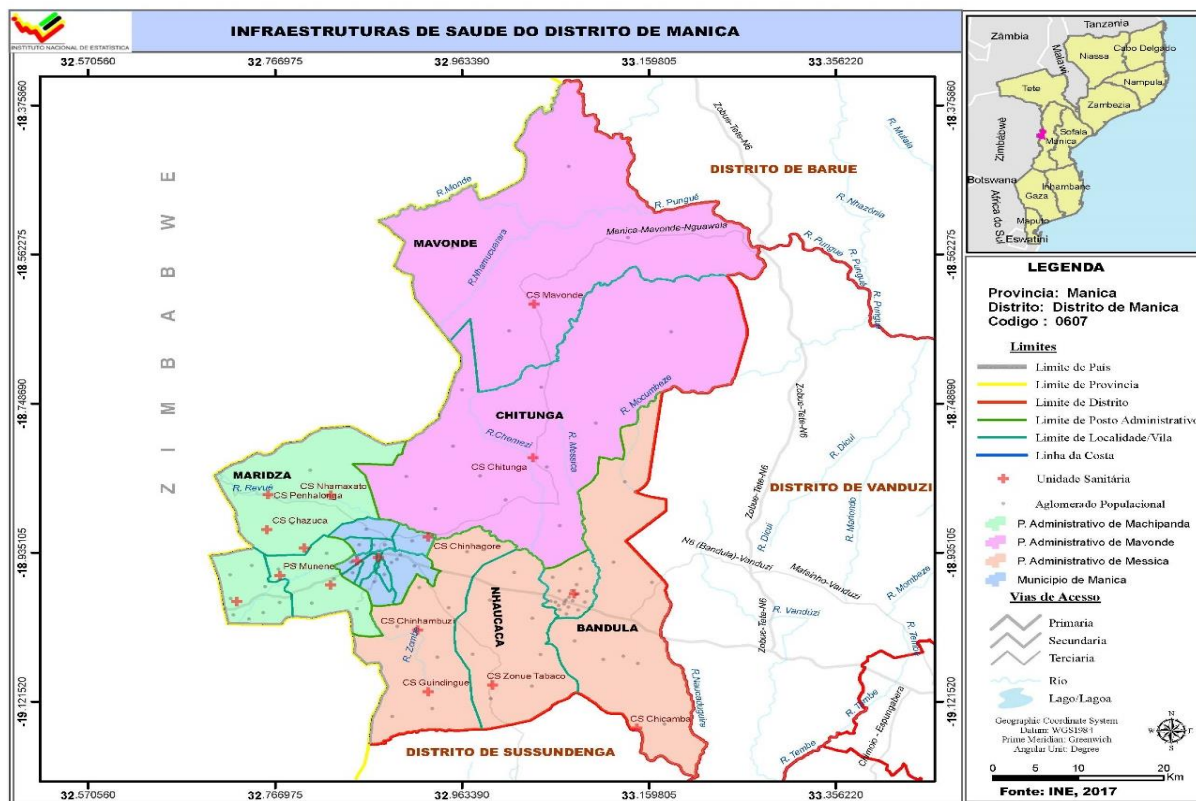

Quadro 6.1 Unidades hospitalares. Distrito de Manica, 2020 - 2024

Unidade Territorial	Hospitais					Centros de Saúde				
	2020	2021	2022	2023	2024	2020	2021	2022	2023	2024
Distrito de Manica	1	1	1	1	01	18	18	18	19	20
P.A Manica Sede	1	1	1	1	..	4	4	4	5	05
P.A Machipanda	7	7	7	7	07
P.A de Mavonde	2	2	2	2	02
P.A de Messica	5	5	5	5	06

Continua

Quadro 6.1 Unidades hospitalares. Distrito de Manica, 2020– 2024

Continuação

Unidade Territorial	Postos de Saúde				
	2020	2021	2022	2023	2024
Distrito de Manica
P.A Manica Sede
P.A Machipanda
P.A de Mavonde
P.A de Messica

Fonte:SDSMAS- Serviço Distrital de Saúde, Mulher e Acção Social de Manica

Quadro 6.2 Camas de internamento e maternidade, segundo posto administrativo. Distrito de Manica, 2020-2024

Unidade Territorial	Camas de internamento ou gerais					Camas de maternidade				
	2020	2021	2022	2023	2024	2020	2021	2022	2023	2024
Distrito de Manica	111	111	111	111	39	56	56	56	61	63
P.A Manica Sede	79	79	79	79	39	24	24	24	29	28
P.A Machipanda	12	12	12	12	..	12	12	12	12	16
P.A de Mavonde	16	16	16	16	..	16	16	16	16	05
P.A de Messica	4	4	4	4	..	4	4	4	4	13

Fonte: SDSMAS- Serviço Distrital de Saúde, Mulher e Acção Social de Manica

Quadro 6.3 Serviço Materno Infantil, Distrito de Manica, 2020 - 2024

Unidade Territorial	1.ªs Consultas pré-natais					Partos institucionais				
	2020	2021	2022	2023	2024	2020	2021	2022	2023	2024
Distrito de Manica	15 669	14 698	7 708	22.371	16479	10 912	12 237	5 716	11.250	10783
P.A Manica Sede	5 123	5 879	2 456	12.401	5856	3 516	4 895	1 760	3.477	3838
P.A Machipanda	3 772	4 409	1 952	4.012	4240	2 821	3 672	1 454	3.295	3273
P.A de Mavonde	4 623	3 675	1 076	1.839	1912	3 369	2 447	706	1.374	654
P.A de Messica	2 151	735	2 224	4.119	4471	1 206	1 223	1 796	3.104	3018

Continua

Quadro 6.3 Serviço Materno Infantil, Distrito de Manica, 2020 – 2024

Continuação

Unidade Territorial	Consultas pós-parto					Consultas de crianças de 0 - 4 anos				
	2020	2021	2022	2023	2024	2020	2021	2022	2023	2024
Distrito de Manica	11 595	11 595	5 798	11.413	13042	15 669	14 698	31 285	15.165	7552
P.A Manica Sede	3 959	3 959	1 799	3.776	4246	5 123	5 879	12 798	5.329	2653
P.A Machipanda	2 881	2 881	1 471	3.200	3037	3 772	4 409	5 993	4.102	1439
P.A de Mavonde	3 519	3 519	705	1.390	1264	4 623	3 675	4 196	1.869	851
P.A de Messica	1 236	1 236	1 823	3.047	4495	2 151	735	8 298	3.865	2609

Fonte: SDSMAS- Serviço Distrital de Saúde, Mulher e Acção Social de Manica

Quadro 6.4 Pessoal do Sistema Nacional de Saúde por Categoria, segundo posto administrativo.

Distrito de Manica, 2020 - 2024

Unidade Territorial	Médicos					Técnicos Superiores				
	2020	2021	2022	2023	2024	2020	2021	2022	2023	2024
Distrito de Manica	6	6	7	6	05	45	35	42	48	53
P.A de Manica Sede	6	6	6	5	04	45	35	42	48	52
P.A de Machipanda	01
P.A de Mavonde
P.A de Messica	1	1	01

Continua

Quadro 6.4 Pessoal do Sistema Nacional de Saúde por Categoria, segundo posto administrativo.

Distrito de Manica, 2020 – 2024

Continuação

Unidade Territorial	Técnicos Médios					Enfermeiros				
	2020	2021	2022	2023	2024	2020	2021	2022	2023	2024
Distrito de Manica	137	284	284	316	331	15	51	58	69	78
P.A Manica Sede	79	219	219	241	245	7	25	32	36	38
P.A Machipanda	25	35	35	39	43	3	11	11	12	15
P.A de Mavonde	27	24	24	27	31	4	9	9	12	14
P.A de Messica	6	6	6	9	12	1	6	6	9	11

Continua

Quadro 6.4 Pessoal do Sistema Nacional de Saúde por Categoria, segundo posto administrativo.

Distrito de Manica, 2020 – 2024

Continuação

Unidade Territorial	Técnicos Básicos				
	2020	2021	2022	2023	2024
Distrito de Manica	138	112	112	12	112
P.A de Manica Sede	112	92	92	92	92
P.A de Machipanda	12	8	8	8	08
P.A de Mavonde	11	9	9	9	09
P.A de Messica	3	3	3	3	03

Fonte: SDSMAS- Serviço Distrital de Saúde, Mulher e Acção Social de Manica

Quadro 6.4.1 Profissional de saúde por 1000 Habitantes. Distrito de Manica, 2020 – 2024

Indicador	2020	2021	2022	2023	2024
Médico/1000 hab.	0,02	0,02	0,02	0,02	0.02
Enfermeiro/1000 hab.	0,06	0,20	0,20	0,20	2.3

Fonte: SDSMAS- Serviço Distrital de Saúde, Mulher e Acção Social de Manica

Quadro 6.5 Vacinas Administradas no Âmbito do Programa Alargado de Vacinação, por tipo, segundo posto administrativo. Distrito de Manica, 2020-2024

Unidade Territorial	BCG					DPT/Hep. B 3ª DOSE				
	2020	2021	2022	2023	2024	2020	2021	2022	2023	2024
Distrito de Manica	12 906	1548 ¹	4 939	11.860	11745	9 767	8 828	4 348	8.092	11633
P.A de Manica Sede	5 633	4 619	1 831	1.324	3771	3 767	3 531	1 577	2.611	3679
P.A de Machipanda	2 612	3 465	1 192	6.550	2941	2 013	2 648	959	2.531	3088
P.A de Mavonde	2 183	2 310	640	2.689	1549	2 606	1 765	613	993	1489
P.A de Messica	1 478	1 154	1276	1.297	3484	1 381	884	1 199	1.957	3377

Fonte: SDSMAS- Serviço Distrital de Saúde, Mulher e Acção Social de Manica

Continua

Quadro 6.5 Vacinas Administradas no Âmbito do Programa Alargado de Vacinação, por tipo, segundo posto administrativo. Distrito de Manica, 2020-2024

Continuação

Unidade Territorial	SARAMPO (VAS1)					SARAMPO (VAS2)				
	2020	2021	2022	2023	2024	2020	2021	2022	2023	2024
Distrito de Manica	8 711	8 711	4 101	10.266	11277	5 789	6 536	2 227	7.188	9356
P.A de Manica Sede	3 485	3 485	1 578	1.760	3759	2 341	2 614	796	2.417	3419
P.A deMachipanda	2 613	2 613	875	5.086	2945	1 126	1 961	585	2.141	2590
P.A de Mavonde	1 742	1 742	438	1.927	1458	1 569	1 307	259	881	1080
P.A de Messica	871	871	1 210	1.493	3115	753	654	587	1.749	2267

Fonte: SDSMAS- Serviço Distrital de Saúde, Mulher e Acção Social de Manica

Quadro 6.5.1 Taxa de Cobertura do Programa Alargado de Vacinação, por tipo de vacina administrada. Distrito de Manica, 2020-2024

Vacinas	2020	2021	2022	2023	2024	
BCG		130,2	113,7	11,,0	101.4	107.6
DPT 1 +HB		98,6	87,0	75,3	97.7	106.5
SARAMPO (VAS1)		87,9	0,0	98,1	88.8	103.3
SARAMPO (VAS2)		58,4	64,4	63,8	82.8	85.7

Fonte: SDSMAS- Serviço Distrital de Saúde, Mulher e Acção Social de Manica

7. AGRICULTURA, PRODUÇÃO ANIMAL E ACTIVIDADES DOS SERVIÇOS RELACIONADOS

Quadro 7.1 Associações e Extensionistas, segundo posto administrativo. Distrito de Manica, 2020-2024

Unidade Territorial	Associações				
	2020	2021	2022	2023	2024
Distrito de Manica	31	38	38	35	42
P.A Manica Sede	3	1	1	1	5
P.A Machipanda	15	14	14	11	10
P.A de Mavonde	7	16	16	9	13
P.A de Messica	6	7	7	14	14

Continua

Quadro 7.1 Associações e Extensionistas, segundo posto administrativo. Distrito de Manica, 2020-2024

Continuação

Unidade Territorial	Extensionistas									
	2020		2021		2022		2023		2024	
	M	HM	M	MH	M	MH	M	MH	M	MH
Distrito de Manica	1	18	11	42	12	42	11	47	11	42
P.A Manica Sede	..	2	1	3	2	3	2	5	02	05
P.A Machipanda	5	5	3	10	3	8	3	10	03	10
P.A de Mavonde	5	5	0	14	0	13	0	13	0	11
P.A de Messica	6	6	2	1	6	18	6	14	06	16

Fonte: SDAE - Serviço Distrital de Actividade Económicas de Manica5

Quadro 7.2 Agricultores assistidos, segundo posto administrativo. Distrito de Manica, 2020-2024

Unidade Territorial	Agricultores Assistidos									
	2020		2021		2022		2023		2024	
	M	MH	M	MH	M	MH	M	MH	M	MH
Distrito de Manica	3 411	7 828	3 411	7 828	3 383	7 600	3.700	9.250	3700	9250
P.A Manica Sede	187	563	150	563	159	563	370	925	370	925
P.A Machipanda	1 163	2 760	1 321	2 760	1 163	2 732	740	1.850	740	2500
P.A de Mavonde	963	2 069	1 030	2 069	963	2 069	1.480	3.700	1480	2750
P.A de Messica	1 098	2 236	11 872	2 236	1 098	2 236	1.110	2.775	1110	3075

Fonte: SDAE - Serviço Distrital de Actividades Económicas de Manica

Quadro 7.3 – Efectivos Bovino, segundo posto administrativo Distrito de Manica, 2020 - 2024

Unidade Territorial	2020	2021	2022	2023	2024
Distrito de Manica	35978	36 619	35 922	30.521	21.658
P.A de Manica Sede	979	996	984	275	216
P.A de Machipanda	7757	7905	7 167	4.961	3465
P.A de Mavonde	11413	11 872	12 615	13.427	9530
P.A de Messica	15829	15 846	15 156	11.858	8447

Fonte: SDAE - Serviço Distrital de Actividades Económicas de Manica

8. AQUACULTURA

Quadro 8.1 Tanques construídos e povoados, segundo posto administrativo. Distrito de Manica, 2020 -2024

	Tanques construídos				
	2020	2021	2022	2023	2024
Distrito de Manica	10	12	9	5	12
P.A de Manica Sede	02
P.A de Machipanda	3	4	3	2	04
P.A de Mavonde	2	2	2	3	01
P.A de Messica	5	6	4	2	05

Continua

Quadro 8.1 Tanques construídos e povoados, segundo posto administrativo. Distrito de Manica, 2020 -2024

Continuação

	Tanques povoados				
	2020	2021	2022	2023	2024
Distrito de Manica	13	15	8	11	09
P.A de Manica Sede	02
P.A de Machipanda	5	3	..	2	02
P.A de Mavonde	4	4	3	4	02
P.A de Messica	4	8	5	5	03

Fonte: SDAE - Serviço Distrital de Actividades Económicas de Manica

Quadro 8.2 Gaiolas construídas e povoadas, segundo posto administrativo. Distrito de Manica, 2020 -2024

	Gaiolas construídas				
	2020	2021	2022	2023	2024
Distrito de Manica	3	3	3	3	03
P.A de Manica Sede
P.A de Machipanda
P.A de Mavonde
P.A de Messica	3	..	3	3	03

Continua

Quadro 8.2 Gaiolas construídas e povoadas, segundo posto administrativo. Distrito de Manica, 2020 -2024

Continuação

	Gaiolas povoadas				
	2020	2021	2022	2023	2024
Distrito de Manica	3	3	3	3	03
P.A de Manica Sede
P.A de Machipanda
P.A de Mavonde
P.A de Messica	3	3	3	3	03

Fonte: SDAE - Serviço Distrital de Actividades Económicas de Manica

Quadro 8.3 Associações e empresas de aquacultura, segundo posto administrativo. Distrito de Manica, 2020 -2024

	Associações de piscicultores				
	2020	2021	2022	2023	2024
Distrito de Manica	01
P.A de Manica Sede
P.A de Machipanda
P.A de Mavonde
P.A de Messica	01

Fonte: SDAE-Serviço Distrital de Actividades Económicas de Manica
Continua

Quadro 8.3 Associações e empresas de aquacultura, segundo posto administrativo. Distrito de Manica, 2020 -2024

Continuação

	Empresas de aquacultura				
	2020	2021	2022	2023	2024
Distrito de Manica	1	1	1	1	01
P.A de Manica Sede
P.A de Machipanda
P.A de Mavonde
P.A de Messica	1	1	1	1	01

Fonte: SDAE-Serviço Distrital de Actividades Económicas de Manica

Quadro 8.4 Piscicultores e aquacultores, segundo posto administrativo. Distrito de Manica, 2020 -2024

Unidade Territorial	Piscicultores									
	2020		2021		2022		2023		2024	
	M	HM	M	HM	M	HM	M	HM	M	HM
Distrito de Manica	4	101	4	103	4	138	5	146	05	159
P.A de Manica Sede	..	38	..	2	..	2	..	2	..	02
P.A de Machipanda	3	25	3	25	4	33	4	34	04	37
P.A de Mavonde	..	38	..	29	..	48	1	50	01	55
P.A de Messica	1	1	1	47	..	55	..	60	..	65

Fonte: SDAE-Serviço Distrital de Actividades Económicas de Manica
Continua

Quadro 8.4 Piscicultores e aquacultores, segundo posto administrativo. Distrito de Manica, 2020 -2024

Continuação

Unidade Territorial	Aquacultores									
	2020		2021		2022		2023		2024	
	M	HM	M	HM	M	HM	M	HM	M	HM
Distrito de Manica	4	105	4	93	4	138	5	146	05	159
P.A de Manica Sede	2	..	2	..	2	..	02
P.A de Machipanda	3	41	3	25	4	33	4	34	04	37
P.A de Mavonde	..	25	..	29	..	48	1	50	01	55
P.A de Messica	1	39	1	47	..	55	..	60	..	65

Fonte: SDAE-Serviço Distrital de Actividades Económicas de Manica

Quadro 8.5 Produção de peixe (Toneladas) segundo posto administrativo, 2020 -2024

Unidade Territorial	Produção (t)				
	2020	2021	2022	2023	2024
Distrito de Manica	34848	36 000	46 200	56.100	51300
P.A de Manica Sede	867	600	762	800	513
P.A de Machipanda	7 536	9 000	6 468	7.600	12825
P.A de Mavonde	15 361	11 400	18 480	22.400	17442
P.A de Messica	11 084	15000	20 490	25.300	20520

Fonte: SDAE-Serviço Distrital de Actividades Económicas de Manica

9. TURISMO

Quatro 9.1 Estabelecimentos Hoteleiros, segundo posto administrativo. Distrito de Manica, 20120-2024

Unidade Territorial	Nº de Estabelecimentos hoteleiros				
	2020	2021	2022	2023	2024
Província	562	630	158	171	173
Distrito de Manica	64	65	65	31	31
P.A de Manica Sede	49	49	49	18	18
P.A de Machipanda	9	9	9	5	05
P.A de Mavonde
P.A de Messica	6	7	7	8	08

Fonte: SDAE-Serviço Distrital de Actividades Económicas de Manica
Continua

9.1 Estabelecimentos Hoteleiros, segundo posto administrativo. Distrito de Manica, 2020-2024

Continuação

Unidade Territorial	Nº de quartos				
	2020	2021	2022	2023	2024
Província	3604	3233	1 840	1 954	1 935
Distrito de Manica	321	321	321	336	336
P.A de Manica Sede	189	189	189	224	224
P.A de Machipanda	50	50	50	26	26
P.A de Mavonde
P.A de Messica	82	82	82	86	86

Fonte: SDAE-Serviço Distrital de Actividades Económicas de Manica
Continua

9.1 Estabelecimentos Hoteleiros, segundo posto administrativo. Distrito de Manica, 2020-2024

Continuação

Unidade Territorial	Nº de camas				
	2020	2021	2022	2023	2024
Província	2858	4638	2 778	2 922	2 388
Distrito de Manica	400	400	400	629	634
P.A de Manica Sede	240	240	240	469	469
P.A de Machipanda	50	50	50	26	26
P.A de Mavonde	0
P.A de Messica	110	110	110	139	139

Fonte: SDAE-Serviço Distrital de Actividades Económicas de Manica

10. FINANÇAS PÚBLICAS

Quadro 10.1 Mapa de Execução Orçamental do Distrito de Manica, 2020 – 2024

Valores em milhões de meticais (10⁶)

Período		2020	2021	2022	2023	2024
Receitas Arrecadadas						
1 Total de Fontes de Recurso de Receitas		63,93	1 094,85	75,24	24,07	...
Orçamento do Estado	Despesas Corrente (funcionamento)	46,43	5,03	6,86
	Despesas de Investimento	17,03	736,25	1,34
Receitas Arrecadadas	Próprias	0,24	353,34	66,81	23,84	8,93
	Consignadas	0,23	0,23	0,23	0,23	1.14
Despesas Realizadas						
2 Total de Despesas Realizadas		952,04	1,96	6,70	122,2911	105.619
2.1 Despesa Realizada de Funcionamento		952,04	1,96	6,70	121,08	..
Fontes de Recurso para Funcionamento	Despesas Corrente (funcionamento)	952,04	1,02	1,45	114,45	6,93
	Próprias	0,00	0,65	4,94	6,29	..
	Consignadas	..	0,29	0,31	0,34	..
2.2 Despesa Realizada de Investimento		1,21	00
Fontes de Recurso para Investimento	Despesas de Investimento
	Próprias	0,98	..
	Consignadas	0,23	..

Fonte: Secretaria Distrital

11. INSTITUIÇÕES FINANCEIRAS E MEIOS DE PAGAMENTO

Quadro 11.1 Instituições financeiras. Distrito de Manica, 2020-2024

Instituições Financeiras	Distrito				
	2020	2021	2022	2023	2024
Número de Balcões	5	5	3	3	03
Cooperativa de Crédito
Instituições de Micro Finanças	1	1	2	2	02
Outros	00

Fonte: Banco de Moçambique
Continua

Quadro 11.1 Instituições financeiras. Distrito de Manica, 2020-2024

Continuação

Instituições Financeiras	Província				
	2020	2021	2022	2023	2024
Número de Balcões	5	5	28	27	05
Cooperativa de Crédito
Instituições de Micro Finanças	1	1	10	7	03
Outros	02

Fonte: Banco de Moçambique

Quadro 11.2 Meios de Pagamento (ATM's e POS's). Distrito de Manica, 2020-2024

Meios de Pagamento	Distrito				
	2020	2021	2022	2023	2024
ATM's	05	06	08	08	08
POS's	107	205	205

Fonte: Banco de Moçambique
Continua

Quadro 11.2 Meios de Pagamento (ATM's e POS's). Distrito de Manica, 2020-2024

Continuação

Meios de Pagamento	Província				
	2020	2021	2022	2023	2024
ATM's	8	8	64	70	57
POS's	1 292	1 178	1 220

Fonte: Banco de Moçambique

12. GLOSSÁRIO

Agricultores assistidos: conjunto de produtores agrícolas abrangidos pelos serviços de extensão. Portanto, camponeses que, periodicamente, lhes são transmitidas técnicas melhoradas de produção, pelo extensionista.

Aquacultura: actividade que consiste na criação de espécies aquáticas em ambiente controlado, a fim de gerar renda e alimento

Associação agrária : organização de camponeses ou produtores agrícolas ou agro-pecuários orientados à satisfação dos interesses comuns, ligados com a produção, processamento e comercialização de produtos agro-pecuários. A associação pode ser ou não registada legalmente.

Consultas de 0 – 4 anos: atenção e episódios agudos e crónicos, assim com a coordenação e acompanhamento efectivo aos problemas de desenvolvimento da criança. Tem como componentes:

- Supervisão da saúde;
- Avaliação do crescimento e desenvolvimento;
- Avaliação psicossocial da criança e da família e;
- Imunização.

Consultas pós-parto: consultas feitas a uma mulher que acaba de dar, não importa se deu ou não o parto na unidade hospitalar.

Consultas pré-natais: acompanhamento feito a uma gestante desde o momento que confirma a gravidez até o período do parto. É realizado mensalmente.

Densidade populacional (demográfica): medida expressa pela relação entre a população e a superfície do território, geralmente aplicada a seres humanos. É expressa em habitantes por quilómetros quadrados (hab./km²).

Extensionista: individuo com formação média/superior em agropecuária que garante a transmissão, de forma contínua, de informações úteis aos produtores agropecuários, com intuito de adquirirem capacidades e atitudes necessárias para a produção agrária.

Partos institucionais: partos realizados nas unidades hospitalares.

Rácio alunos/professor: média de alunos assistidos por um professor.

Receita consignada: receita pública proveniente de tributos – impostos, taxas ou contribuições especiais – estabelecido em dispositivo legal que a vincula na totalidade, ou em parte, a um ou mais objectivos específicos.

Sistema de abastecimento de água: equipamento instalado para captação, tratamento e distribuição de água para o consumo doméstico.

Saúde materno-infantil: conjunto de cuidados e acompanhamentos feitos a partir da gravidez até os cuidados da criança até aos 14 anos.



INSTITUTO NACIONAL DE ESTATÍSTICA

Av. 25 de Setembro edifício do Governo antigo CP 350
4º andar Cel: 82 304 4801