

ESTATÍSTICAS DO DISTRITO MOSSURIZE

2020 - 2024



INSTITUTO NACIONAL DE ESTATÍSTICA



Moçambique



INSTITUTO NACIONAL DE ESTATÍSTICA
DELEGAÇÃO PROVINCIAL DE MANICA

Estatísticas do Distrito de Mossurize

2020 – 2024

Ano de 2024

Presidência

Eliza Mónica Ana Magaua

Presidente

FICHA TÉCNICA

Título

Estatísticas do Distrito de Mossurize, 2020 - 2024

Editor

Instituto Nacional de Estatística
Direcção de Integração, Coordenação e Relações Externas
Av. 24 de Julho, nº 1 989, CP 493, 4º Andar
Maputo - Moçambique
e-mail: info@ine.gov.mz
web: www.ine.gov.mz

Produção

Ana Paula Dava e Telúrio Banze

Delegação Provincial de Manica

Francisco Ngazioneque Diquissone (Delegado Provincial)
António Simões Júlio (Coordenador Provincial)
Salingo Joaquim Manuel Chamussia (Coordenador Provincial Adjunto)

Coordenação Nacional

Ernesto da Silva Samo (Director Nacional Adjunto da DCNIG-
Direcção de Contas Nacionais e Indicadores Globais)
Paulo Lipanga (Director Nacional Adjunto da DICRE-
Direcção de Integração, Coordenação e Relações Externas)

Pontos Focais do Distrito

Brígida Sitivine Juaio
Alexandre Carlos Saize

Pontos Focais Postos Administrativos

Luís Samuel
Filomena Alberto Mutisse
Fatima Antonio
Randinho Elias António
Elsa Ernesto Sulemane Ferro
Domingos Augusto

Controlo de Qualidade:

Cipriano Cláudio (Director da DCNIG)
Pedro Duce (Director DEMOVIS- Direcção de Estatísticas
Demográficas, Vitais e Sociais)
Ernesto da Silva Samo (Director Nacional Adjunto da DCNIG)
Paulo Lipanga (Director Nacional Adjunto da DICRE)
Francisco Macaringue (Delegado Provincial)

Design e Grafismo

Mário Chivambo

Difusão

Instituto Nacional de Estatística
Departamento de Difusão da DICRE

Disponível em formato digital no website do INE

Sinais Convencionais

- .. Categoria não aplicável
- ... Dados não disponíveis à data da publicação
- 0 Dado muito menor que a unidade de medida usada
- * Dado rectificado
- Resultado nulo

Siglas e Abreviaturas

BCG	Bacilo Calmentt Guerin
DPINE	Delegação Provincial do INE
DTP	Difteria Pertussis Tétano
EPC	Escola Primária Completa
EP1	Escola Primária do 1º Grau
EP2	Escola Primária do 2º Grau
ESG1	Escola Secundária Geral do 1º Ciclo
ESG2	Escola Secundária Geral do 2º Ciclo
INE	Instituto Nacional de Estatística
VAS1	Vacinação Anti Sarampo 1ª dose
VAS2	Vacinação Anti Sarampo 2ª dose

PREFÁCIO

A crescente procura de informação estatística sobre o distrito como polo de desenvolvimento, impõe novos desafios ao INE, de produzir estatísticas daquele nível territorial.

É neste quadro, que o INE decidiu criar uma unidade de Estatísticas Territoriais, com a responsabilidade de produzir estatísticas que respondessem àquela necessidade de informação.

Com o espírito comum de participar no desenvolvimento do distrito, foram realizadas diversas acções e, em Maio de 2010, foi lançada a 1.^a Edição da Publicação Estatísticas Territoriais, apresentando dados básicos sobre o perfil da realidade sociodemográfica e económica do distrito.

Prosseguindo acções com vista à melhoria de qualidade dos serviços, foi feita uma revisão dos dados, para além do acréscimo de dados e extensão da série para cinco anos, sendo que já foi publicada a primeira série de 2017 – 2021. A presente publicação com a série 2018-2022, na semelhança da série anterior, foi elaborada mediante o levantamento das necessidades estatísticas do distrito e da informação estatística disponível.

Como qualquer obra, a Publicação Estatísticas Territoriais está sujeita a críticas e sugestões, as quais o INE acolhe e agradece, pois servirão para melhorar futuras edições.

O INE agradece, em especial, todas as entidades que directa ou indirectamente contribuíram na elaboração desta edição e, convida os utilizadores a visitar o seu sítio em www.ine.gov.mz, ou os seus centros de documentação, na sua sede, em Maputo e em todas as suas delegações provinciais.

Maputo, 2024

A Presidente

Eliza Mónica Ana Magaua

Índice Geral

1. DADOS GERAIS	10
2. TERRITÓRIO E CLIMA	11
.....	11
Quadro 2.1 – Localização Geográfica do Distrito de Mossurize	11
Quadro 2.2 Temperaturas, precipitação e humidade registadas na sede distrital. Distrito de Mossurize, 2020 – 2024	11
3. POPULAÇÃO.....	12
Quadro 3.1 - População por sexo, segundo idade. Distrito de Mossurize, 2024 – 2028.....	12
Quadro 3.2 - População, segundo idades seleccionadas. Distrito de Mossurize, 2024 – 2028.....	12
Gráfico 3.1 - Pirâmide da População. Distrito de Mossurize, 2024	13
4. ABASTECIMENTO DE ÁGUA	14
Quadro 4.1 Abastecimento de água. Distrito de Mossurize, 2020 – 2024	14
Quadro 4.2 Número de furos, poços e nascentes de água operacionais. Distrito de Mossurize, 2020 – 2024	14
Quadro 4.2 Número de furos, poços e nascentes de água operacionais. Distrito de Mossurize, 2020 – 2024.	Continuação
.....	15
Quadro 4.3 – População servida por fontes e sistemas de abastecimento de água. Distrito de Mossurize, 2020-2024.....	15
5. EDUCAÇÃO.....	16
QUADRO 5.1 ESCOLAS, ALUNOS MATRICULADOS E PROFESSORES EM EXERCÍCIO SEGUNDO NÍVEIS DE ENSINO. DISTRITO DE MOSSURIZE, 2020 – 2024.....	16
QUADRO 5.1A - ESCOLAS, ALUNOS MATRICULADOS E PROFESSORES EM EXERCÍCIO NO ENSINO PÚBLICO SEGUNDO NÍVEIS. DISTRITO DE MOSSURIZE, 2023 - 2024.....	17
QUADRO 5.2 ESCOLAS E ALUNOS MATRICULADOS NO ENSINO PRIMÁRIO PÚBLICO SEGUNDO POSTO ADMINISTRATIVO. DISTRITO DE MOSSURIZE, 2019 - 2022	17
Quadro 5.2a Escolas, alunos matriculados e percentagem de raparigas, no Ensino Primário Público segundo Posto Administrativo. Distrito de Mossurize, 2023 – 2024.....	18
Quadro 5.3 Escolas e alunos matriculados no Ensino Secundário Público segundo Posto Administrativo. Distrito de Mossurize, 2019 – 2022	18
Quadro 5.3a Escolas e alunos matriculados e percentagem de raparigas, no Ensino Secundário Público segundo Posto Administrativo. Distrito de Mossurize- 2024	18
Gráfico 5.1 Rácio aluno/professor no ensino primário público do primeiro grau. Distrito de Mossurize, 2019 – 2022	19
Gráfico 5.1a Rácio aluno/professor no ensino primário público do primeiro grau. Distrito de Mossurize, 2023 – 2024	19
Gráfico 5.2 Percentagem de raparigas matriculadas no ensino primário do primeiro e segundo grau. Distrito de Mossurize, 2020 – 2022	20

Gráfico 5.2a Percentagem de raparigas matriculadas no ensino primário do primeiro e segundo grau. Distrito de Mossurize, 2023 – 2024	20
Gráfico 5.3 Percentagem de raparigas matriculadas no ensino secundário do primeiro e segundo ciclo. Distrito de Mossurize, 2020 – 2024	21
6. SAÚDE	22
Quadro 6.1 Unidades hospitalares. Distrito de Mossurize, 2020 – 2024	22
Quadro 6.2 – Camas de internamento e maternidade, segundo Posto Administrativo. Distrito de Mossurize, 2020 – 2024	23
Quadro 6.3 Serviço Materno Infantil, Distrito de Mossurize, 2020 – 2024	23
6.4 – Pessoal do Sistema Nacional de Saúde por Categoria, segundo Posto Administrativo. Distrito de Mossurize, 2020 – 2024	23
QUADRO 6.4.1 – Profissional de saúde por 1000 Habitantes. Distrito de Mossurize, 2020 – 2024 ...	24
Quadro 6.5 – Vacinas Administradas no Âmbito do Programa Alargado de Vacinação, por tipo, segundo Posto Administrativo. Distrito de Mossurize, 2020-2024	24
Quadro 6.5.1 – Taxa de Cobertura do Programa Alargado de Vacinação, por tipo de vacina administrada. Distrito de Mossurize, 2020 – 2024	24
7. AGRICULTURA, PRODUÇÃO ANIMAL E ACTIVIDADES DOS SERVIÇOS RELACIONADOS.....	25
Quadro 7.1 Associações e Extensionistas, segundo Posto Administrativo. Distrito de Mossurize, 2020 – 2024	25
Quadro 7.2 Agricultores assistidos, segundo Posto Administrativo. Distrito de Mossurize, 2020 – 2024	25
Quadro 7.3 – Efectivos Bovino, segundo Posto Administrativo Distrito de Mossurize, 2020 – 2024 .	25
8. AQUACULTURA	26
Quadro 8.1 Tanques construídos e povoados, segundo Posto Administrativo Distrito de Mossurize, 2020 – 2024	26
Quadro 8.2 Gaiolas construídas e povoados, segundo Posto Administrativo. Distrito de Mossurize, 2020 – 2024	26
Quadro 8.3 Associações e Empresas de Aquacultura, segundo Posto Administrativo. Distrito de Mossurize, 2020 – 2024	27
Quadro 8.4 Piscicultores e Aquacultores, segundo Posto Administrativo. Distrito de Mossurize, 2020 - 2024	27
Quadro 8.5 Produção de peixe (Toneladas) segundo Posto Administrativo, 2020 – 2024	28
9. TURISMO	29
Quatro 9.1 – Estabelecimentos Hoteleiros, segundo Posto Administrativo. Distrito de Mossurize, 2020 – 2024	29
10. FINANÇAS PÚBLICAS.....	30
Quadro 10.1 Mapa de Execução Orçamental do Distrito de Mossurize, 2020 – 2024 Valores em 10 ⁶ de meticais.....	30
11. INSTITUIÇÕES FINANCEIRAS E MEIOS DE PAGAMENTO.....	31
Quadro 11.1 Instituições financeiras. Distrito de Mossurize, 2020 – 2024.....	31

Quadro 11.2 Meios de Pagamento (ATM's e POS's). Distrito de Mossurize, 2020 – 2024.....	31
12. GLOSSÁRIO	32

1. DADOS GERAIS

Descrição	Distrito	Província	Distr./Prov. (%)
Território e população			
Área (km ²)	5 785	61 662	9.4
População (hab.)	249 186	2 363 184	10.5
Densidade populacional (hab./km ²)	40.7	36.3	..
Número médio de membros nos agregados familiares	4.3	4.9	..
Número médio de membros nas habitações particulares	4.3	4.8	..
Taxa de analfabetismo (%)	54.0	21.9	..
Infra-estruturas sociais			
Unidades hospitalares	14	155	9.0
Edifícios escolares	156	1 008	15.5
Fontes de água públicas	243	2 809	8.6
Economia			
Principais actividades económicas	Agricultura e Pecuária		
Principais produtos produzidos no distrito	Milho, Gergelim, Feijão Nhemba e Vulgar, Soja, Batata Doce, gado bovino, gado Caprino, gado suíno suíno e Aves		

Fonte: Instituto Nacional de Estatística

NOTA: A taxa de Analfabetismo à nível Distrital, foi obtida com base nos dados do IV RGPH, enquanto que à nível de Província, é usado o IOF 2022.

2. TERRITÓRIO E CLIMA

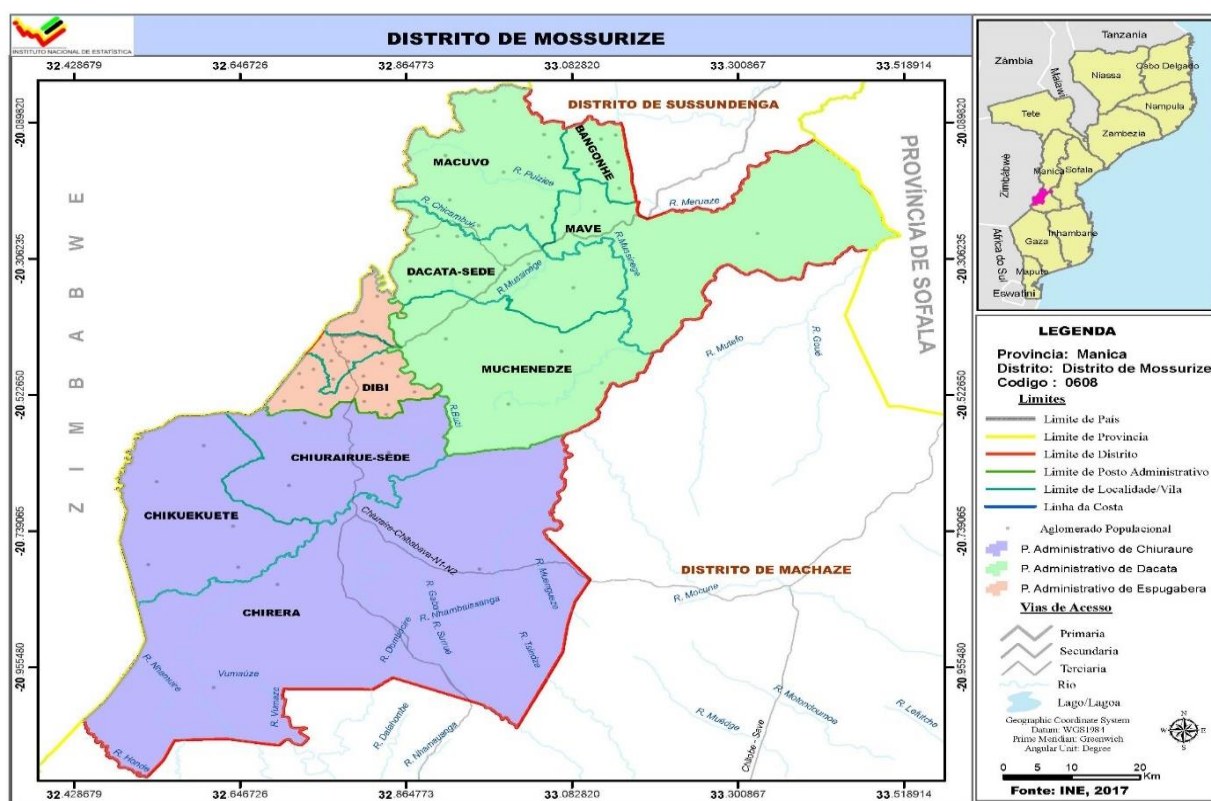

Quadro 2.1 – Localização Geográfica do Distrito de Mossurize

Limites			
Norte	Sul	Este	Oeste
Distrito de Sussundenga	Distrito de Machaze	Provincia de Sofala (Chibabava)	República do Zimbabwe

Fonte: Secretaria Distrital de Mossurize

Quadro 2.2 Temperaturas, precipitação e humidade registadas na sede distrital. Distrito de Mossurize, 2020 – 2024

Descrição	2020	2021	2022	2023	2024
Temperatura média (°C)	19,5	...	19.5	27.3	28.4
Temperatura máxima média (°C)	30,9	...	24.5	27.1	33.8
Temperatura mínima média (°C)	10,7	...	14.4	17.3	18.9
Temperatura máxima absoluta (°C)	60,3	...	294.5	324.7	405.9
Temperatura mínima absoluta (°C)	441	...	173.0	207.6	226.3
Precipitação (mm)	19,5	...	1 529.8	1 018.7	20 52.1
Humidade relativa (%)	76	87

Fonte: SDPI-Serviço Distrital de Planeamento e Infra- estrutura de Mossurize

3. POPULAÇÃO

Quadro 3.1 - População por sexo, segundo idade. Distrito de Mossurize, 2024 – 2028

Idade	População por sexo									
	2024		2025		2026		2027		2028	
	M	HM	M	HM	M	HM	M	HM	M	HM
Total	132 201	244 407	134 589	249 186	137 032	254 072	139 533	259 071	142,098	264,191
0 - 4	23 318	45 457	23 621	46 046	23 929	46 643	24 244	47,254	24,569	47,884
5-9	19 046	36 391	19 089	36 709	19 456	37 664	20 563	40,039	20,847	40,582
10-14	18 340	34 872	18 676	35 405	18 658	35 266	17 841	33,620	17,800	33,739
15-19	14 857	28 830	15 295	29 592	15 738	30 328	16 192	31,067	16,645	31,809
20-24	12 215	22 920	12 325	23 429	12 495	24 006	12 764	24,702	13,138	25,503
25-29	9 920	17 232	10 248	18 054	10 540	18 846	10 773	19,549	10,939	20,146
30-34	7 525	12 778	7 754	13 097	7 999	13 491	8 266	13,991	8,565	14,624
35-39	5 562	9 620	5 764	9 953	5 987	10 307	6 214	10,651	6,434	10,963
40-44	4 777	8 212	4 705	8 098	4 660	8 034	4 674	8,064	4,761	8,212
45-49	3 912	6 913	4 092	7 141	4 234	7 312	4 316	7,403	4,327	7,398
50-54	2 981	5 297	3 037	5 431	3 114	5 581	3 220	5,752	3,364	5,957
55-59	2 445	4 062	2 506	4 203	2 568	4 352	2 628	4,498	2,681	4,635
60-64	1 997	3 291	2 043	3 321	2 091	3 365	2 140	3,432	2,190	3,522
65-69	1 713	2 793	1 711	2 804	1 716	2 820	1 735	2,840	1,764	2,863
70-74	1 376	2 226	1 415	2 259	1 443	2 282	1 461	2,298	1,470	2,311
75-79	875	1 387	928	1 478	983	1 567	1 035	1,644	1,082	1,705
80+	1 341	2 128	1 379	2 164	1 420	2 209	1 468	2,267	1,523	2,339

Fonte: INE - Instituto Nacional de Estatística, Projecções da População 2017 – 2050

Quadro 3.2 - População, segundo idades seleccionadas. Distrito de Mossurize, 2024 – 2028

Idades seleccionadas	População por sexo									
	2024		2025		2026		2027		2028	
	M	HM	M	HM	M	HM	M	HM	M	HM
0	5 080	9 895	5 139	10 010	5 200	10 127	5 264	10 253	5 334	10 388
1 - 4	18 237	35 562	18 482	36 036	18 729	36 515	18 980	37 001	19 235	37 496
0-14	60 704	116 720	61 387	118 159	62 043	119 572	62 648	120 913	63 216	122 205
15-24	27 072	51 750	27 620	53 022	28 233	54 334	28 956	55 768	29 783	57 312
15-44	54 857	99 592	56 091	102 225	57 419	105 011	58 884	108 023	60 482	111 256
15-49	58 768	106 505	60 183	109 365	61 653	112 323	63 200	115 426	64 808	118 654
15-64	66 192	119 154	67 769	122 321	69 426	125 622	71 187	129 108	73 044	132 768
50-64	7 424	12 649	7 587	12 955	7 773	13 298	7 987	13 682	8 235	14 114
55 e +	9 748	15 886	9 982	16 231	10 221	16 596	10 466	16 980	10 710	17 375
65 e +	5 305	8 128	5 433	8 707	5 563	8 878	5 698	9 050	5 838	9 218
75 e +	2 216	3 515	2 307	3 643	2 403	3 777	2 502	3 911	2 605	4 044
5 - 10	22 986	45 836	22 981	44 039	23 086	44 474	23 514	45 546	24 682	48 039
6	4 071	7 940	4 109	8 007	4 169	8 124	4 229	8 240	4 291	8 359
6 - 11	22 651	42 966	22 645	43 149	22 642	43 355	22 747	43 789	23 175	44 861
11 - 12	7 513	14 255	7 684	14 544	7 696	14 528	7 387	13 896	6 449	12 079
12 - 14	10 565	20 162	10 889	20 712	11 181	21 207	11 305	21 384	11 057	20 851
13-15	10 147	19 449	10 426	19 907	10 749	20 456	11 041	20 951	11 165	21 129
15 - 17	9 375	18 145	9 617	18 527	9 839	18 872	10 117	19 328	10 440	19 877
16 -17	6 115	11 867	6 291	12 149	6 421	12 343	6 579	12 594	6 791	12 950
18	2 810	5 482	2 921	5 685	3 033	5 873	3 096	5 967	3 162	6 067
18 e +	60 122	109 543	63 585	112 501	60 150	115 628	66 768	118 830	68 441	122 109

Fonte: INE - Instituto Nacional de Estatística, Projecções da População 2017 – 2050

Gráfico 3.1 - Pirâmide da População. Distrito de Mossurize, 2024

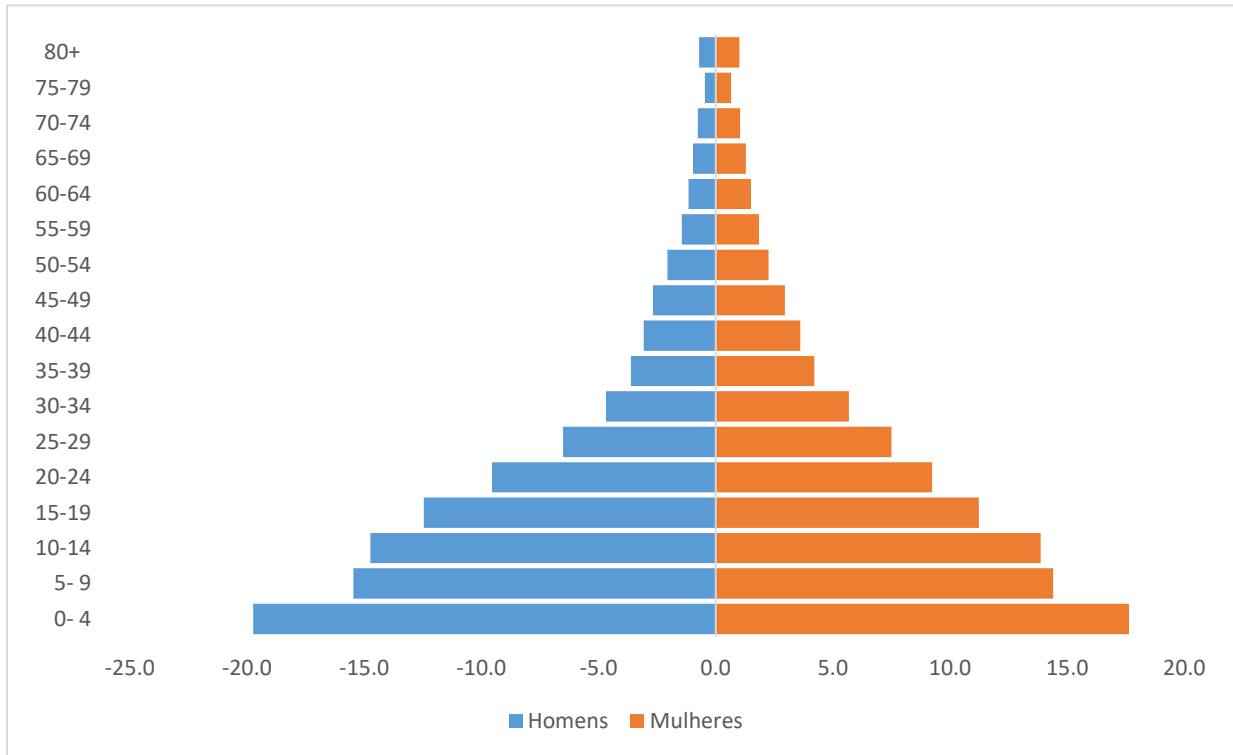

Fonte: INE - Instituto Nacional de Estatística, Projeções da População 2017-2050

4. ABASTECIMENTO DE ÁGUA

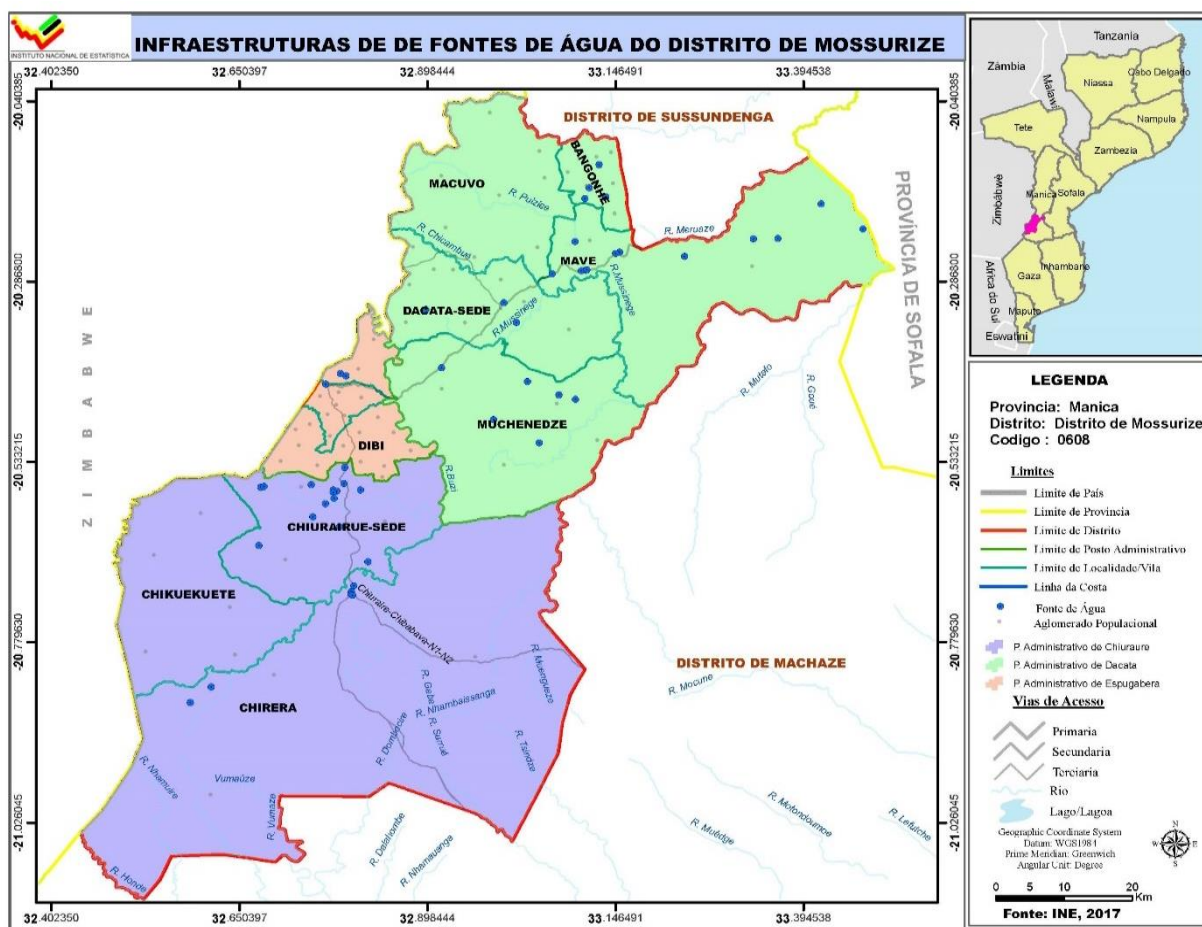

Quadro 4.1 Abastecimento de água. Distrito de Mossurize, 2020 – 2024

Descrição	2020	2021	2022	2023	2024
Fontes de água	201	364	235	238	243
População servida	54 900	62 400	70 500	63 000	66 000
Fonte de água/1000 hab.	3.4	0.58	0.99	0.99	1.83

Fonte: SDPI-Serviço Distrital de Planeamento e Infra- estrutura de Mossurize

Quadro 4.2 Número de furos, poços e nascentes de água operacionais. Distrito de Mossurize, 2020 – 2024

Unidade Territorial	Nº de furos Operacionais					Nº de poços de água operacionais				
	2020	2021	2022	2023	2024	2020	2021	2022	2023	2024
Distrito de Mossurize	3	7	169	169	179	3	7	11	11	11
P.A Espungabera	1	..	30	31	34	1
P.A. Dacata	..	3	63	64	66	..	3	6	6	6
P.A Chiurairue	2	4	76	74	79	2	4	5	5	5

Fonte: SDPI-Serviço Distrital de Planeamento e Infra- estrutura de Mossurize

Continua

Quadro 4.2 Número de furos, poços e nascentes de água operacionais. Distrito de Mossurize, 2020 – 2024. Continuação

Unidade Territorial	Nº de Nascentes de água				
	2020	2021	2022	2023	2024
Distrito de Mossurize	41	28	28	28	30
P.A Espungabera	18	18	18	18	20
P.A. Dacata	5	...	10	10	10
P.A Chiurairue	18	10

Fonte: SDPI-Serviço Distrital de Planeamento e Infra- estrutura

Quadro 4.3 – População servida por fontes e sistemas de abastecimento de água. Distrito de Mossurize, 2020-2024

Unidade Territorial	População servida por fontes de água				
	2020	2021	2022	2023	2024
Província de Manica	510 142	470 986	795 271	763 800	842 700
Distrito de Mossurize	28 200	30 000	70 500	63 000	66 000
P.A Espungabera	14 400	14 400	15 900	15 600	16 200
P.A. Dacata	11 700	13 200	26 400	22 200	24 600
P.A de Chiurairue	2 100	2 100	28 200	25 200	25 200

Fonte: SDPI-Serviço Distrital de Planeamento e Infra- estrutura de Mossurize

Continua

Quadro 4.3 – População servida por fontes e sistemas de abastecimento de água. Distrito de Mossurize, 2020 – 2024. Continuação

Unidade Territorial	População servida por Sistemas de água				
	2020	2021	2022	2023	2024
Província de Manica	193 113	85 924	253 211	203 341	279 385
Distrito de Mossurize	1 800	9 193	3 000	3 300	16 240
P.A Espungabera	1 500	4 314	900	900	8 020
P.A. Dacata	..	2 564	900	900	4 020
P.A Chiurairue	300	2 315	1 200	1 500	4 200

Fonte: SDPI-Serviço Distrital de Planeamento e Infra- estrutura de Mossurize

5. EDUCAÇÃO

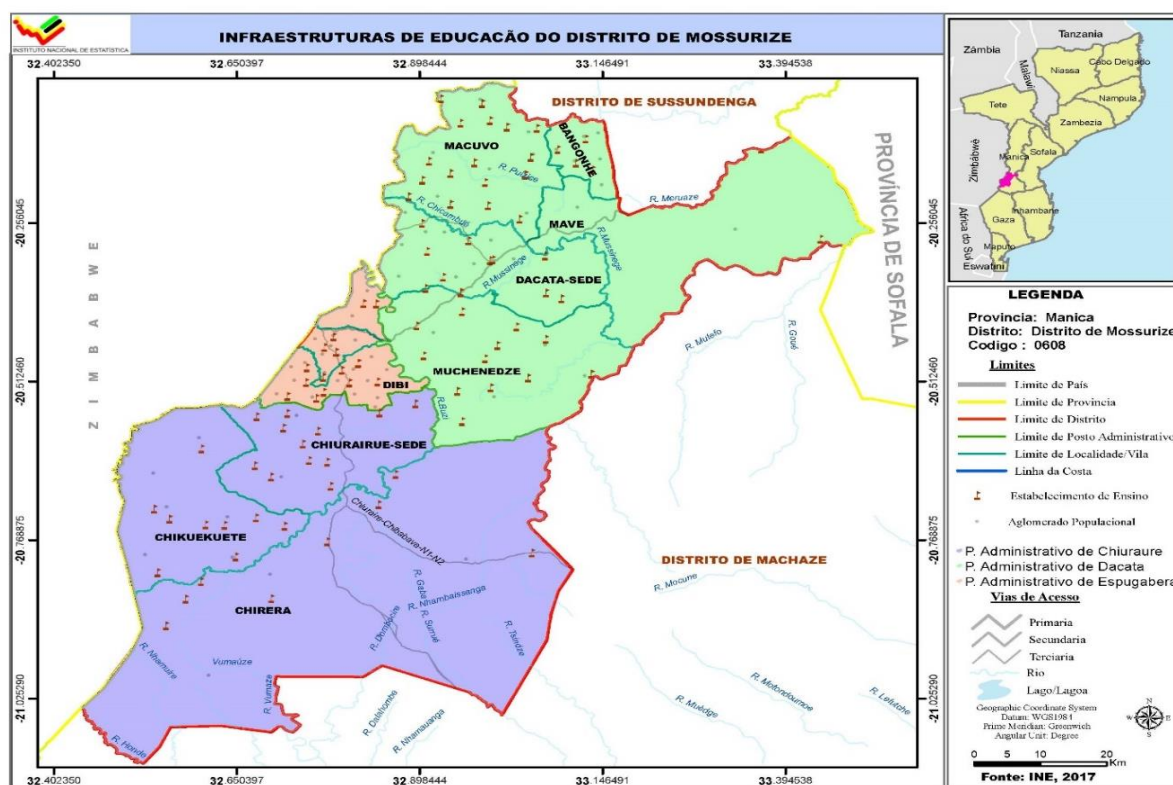

Quadro 5.1 Escolas, alunos matriculados e professores em exercício segundo níveis de ensino. Distrito de Mossurize, 2020 – 2024

Nível de Ensino	Descrição	Distrito de Mossurize			Provincia		Dist/Prov (%)	
		2020	2021	2022	2021	2022	2021	2022
EP1	Escolas	102	102	102	554	860	18.4	11.9
	Alunos matriculados	52 438	56 209	63 460	433 207	470 110	13.0	13.5
	Mulheres	24 622	26 544	30 210	210 721	221 131	12.6	13.7
	Professores em exercício	750	789	862	6 355	8 578	12.4	10.0
EP2	Escolas	49	49	49	511	582	9.6	8.4
	Alunos matriculados	5 325	6 262	2 983	121 287	122 223	5.2	2.4
	Mulheres	3 448	3 922	1 484	61 960	58 247	4.7	2.5
	Professores em exercício	152	170	99	426	2 009	39.9	4.9
ESG1	Escolas	4	4	4	41	54	9.8	7.4
	Alunos matriculados	2 701	2 875	2 845	58 866	74 079	4.6	3.8
	Mulheres	1 236	1 171	1 418	27 069	34 379	4.3	4.1
	Professores em exercício	1	1	74	938	1 639	0.1	4.5
ESG2	Escolas	1	1	1	16	24	6.3	4.2
	Alunos matriculados	948	1 080	881	23 783	24 644	2.4	3.6
	Mulheres	395	485	405	10 005	10 980	2.7	3.7
	Professores em exercício	1	1	23	409	1 005	0.2	2.3

Fonte: SDEJT - Serviço Distrital de Educação, Juventude e Tecnologia de Mossurize

NOTA: em 2023 houve alteração nos níveis de ensino, passando a haver três níveis nomeadamente Primário, Básico e Secundário. Portanto, o EP2 foi eliminado. No ensino secundário mantem-se o primeiro ciclo e o segundo ciclo. O nível primário passou a contar com a 6ª classe e o nível Básico contempla as classes que vão da 1ª à 9ª. Essa nova nomenclatura dos níveis de ensino, não permite a comparação dos dados do ensino primário do ano de 2023 em relação aos anos anteriores.

Considera-se:

Ensino Primário, escolas que lecionam da 1ª a 6ª Classe

Ensino Básico, escolas que lecionam da 1ª a 9ª Classe podendo algumas incluírem a 10ª classe

Ensino Secundário do 1º Ciclo, escolas que lecionam da 7ª a 10ª classe

Ensino Secundário do 2º Ciclo, escolas que lecionam a 11ª a 12ª classe

Quadro 5.1a - Escolas, alunos matriculados e professores em exercício no ensino público segundo níveis. Distrito de Mossurize, 2023 - 2024

Nível de Ensino	Descrição	Distrito de Mossurize		Província		Dist/Prov (%)	
		2023	2024	2023	2024	2023	2024
Ensino Primário	Escolas	100	99	873	890	11.5	11.1
	Alunos matriculados	59 732	58 630	534 409	532 083	11.2	11.0
	Mulheres	28 323	28 275	262 600	262 231	10.8	10.8
	Professores em exercício	1 095	882	9 693	9 255	11.3	9.5
Ensino Básico	Escolas	4	6	47	48	8.5	0.6
	Alunos matriculados	5 480	8 605	706 471	762 485	0.7	1.1
	Mulheres	2 904	4 172	343 617	369 964	0.8	1.1
	Professores em exercício	110	79	13 264	13 301	0.8	0.6
Ensino Secundário o 1º Ciclo	Escolas	4	4	57	59	7.0	6.8
	Alunos matriculados	6 373	5 791	133 404	158 250	4.7	3.7
	Mulheres	3 169	2 882	74 970	75 670	4.2	3.8
	Professores em exercício	114	118	2 607	3 224	4.4	3.7
Ensino Secundário o 2º Ciclo	Escolas	1	1	30	32	3.3	3.1
	Alunos matriculados	918	904	28 399	32 107	3.2	2.8
	Mulheres	443	411	17 100	14 997	2.6	2.7
	Professores em exercício	22	22	785	822	2.8	2.7

Fonte: SDEJT - Serviço Distrital de Educação, Juventude e Tecnologia de Mossurize

Quadro 5.2 Escolas e alunos matriculados no Ensino Primário Público segundo Posto Administrativo. Distrito de Mossurize, 2019 - 2022

Unidade Territorial	Ano	EP1				EP2			
		Escolas	Alunos matriculados		Raparigas (%)	Escolas	Alunos matriculados		Raparigas (%)
			HM	M			HM	M	
Distrito	2020	102	52 438	24 622	47.0	49	5 325	2 448	46.0
	2021	102	56 209	26 544	47.2	49	6 262	2 922	46.7
	2022	102	63 460	30 210	47.6	49	2 983	1 484	49.7
P.A Espungabera	2020	11	7 176	3 811	53.1	8	1 444	701	48.5
	2021	15	7 589	3 839	50.6	8	1 793	860	48.0
	2022	13	8 673	4 391	50.6	8	915	483	52.7
P.A Dacata	2020	45	22 474	9 637	42.9	20	1 899	808	42.5
	2021	42	24 867	12 261	49.3	20	2 326	1 108	47.6
	2022	47	26 847	12 027	44.8	20	993	469	47.2
P.A Chiurairue	2020	42	22 788	11 174	49.0	21	1 982	939	47.4
	2021	45	23 753	10 444	44.0	21	2 143	954	44.5
	2022	42	27 940	13 792	49.3	21	1 075	532	49.4

Fonte: SDEJT - Serviço Distrital de Educação, Juventude e Tecnologia de Mossurize

Quadro 5.2a Escolas, alunos matriculados e percentagem de raparigas, no Ensino Primário Público segundo Posto Administrativo. Distrito de Mossurize, 2023 – 2024

Unidade Territorial	Ano	Ensino Primário				Ensino Básico			
		Escolas	Alunos matriculados		Raparigas (%)	Escolas	Alunos matriculados		Raparigas (%)
			HM	M			HM	M	
Distrito de Mossurize	2023	104	64 283	30 809	47,9	4	5 480	2 904	52,9
	2024	99	58 630	28 275	48,2	6	8 605	4 172	48,5
P. A. Espungabera	2023	13	8 652	4 337	50,1
	2024	13	8775	4 432	50,5
P.A. de Dacata	2023	44	28 303	14 080	49,7	3	3 964	2 104	53,1
	2024	43	23 761	10 751	45,2	4	5 720	2 725	47,6
P.A. Chiurairue	2023	47	27 328	12 392	45,3	1	1 516	800	52,8
	2024	43	25 994	12 936	49,7	2	2 885	1 447	50,1

Fonte: SDEJT - Serviço Distrital de Educação, Juventude e Tecnologia de Mossurize

Quadro 5.3 Escolas e alunos matriculados no Ensino Secundário Público segundo Posto Administrativo. Distrito de Mossurize, 2019 – 2022

Unidade Territorial	Ano	ESG1				ESG2			
		Escolas	Alunos matriculados		Raparigas (%)	Escolas	Alunos matriculados		Raparigas (%)
			HM	M			HM	M	
Distrito	2020	4	2 701	1 236	45.8	1	649	271	41.8
	2021	4	2 701	1 171	43.4	1	580	275	47.4
	2022	4	2 845	1 418	49.8	1	881	405	45.9
P.A Espungabera	2020	2	1 791	843	47.1	1	649	271	41.8
	2021	2	1 791	794	44.3	1	580	275	47.4
	2022	2	1 752	874	49.8	1	881	405	45.9
P.A Dacata	2020	1	354	157	44.4
	2021	1	354	238	67.2
	2022	1	459	266	57.9
P.A Chiurairue	2020	1	556	236	42.4
	2021	1	..	139
	2022	1	634	278	43.8

Fonte: SDEJT - Serviço Distrital de Educação, Juventude e Tecnologia de Mossurize

Quadro 5.3a Escolas e alunos matriculados e percentagem de raparigas, no Ensino Secundário Público segundo Posto Administrativo. Distrito de Mossurize- 2024

Unidade Territorial	Ano	ES1				ES2			
		Escolas	Alunos matriculados		Raparigas (%)	Escolas	Alunos matriculados		Raparigas (%)
			HM	M			HM	M	
Distrito de Mossurize	2023	4	5 396	2 684	49,7	1	956	461	48,2
	2024	5	4 303	2 116	49,1	1	904	411	45,5
P. A. Espungabera	2023	1	2 843	1 452	51,1	1	956	461	48,2
	2024	2	1 540	789	51,2	1	904	411	45,5
P.A. de Dacata	2023	2	1 745	822	47,1
	2024	1	853	402	47,1
P.A. Chiurairue	2023	1	808	410	50,7
	2024	2	1 910	925	48,4

Fonte: SDEJT - Serviço Distrital de Educação, Juventude e Tecnologia de Mossurize

Gráfico 5.1 Rácio aluno/professor no ensino primário público do primeiro grau. Distrito de Mossurize, 2019 – 2022

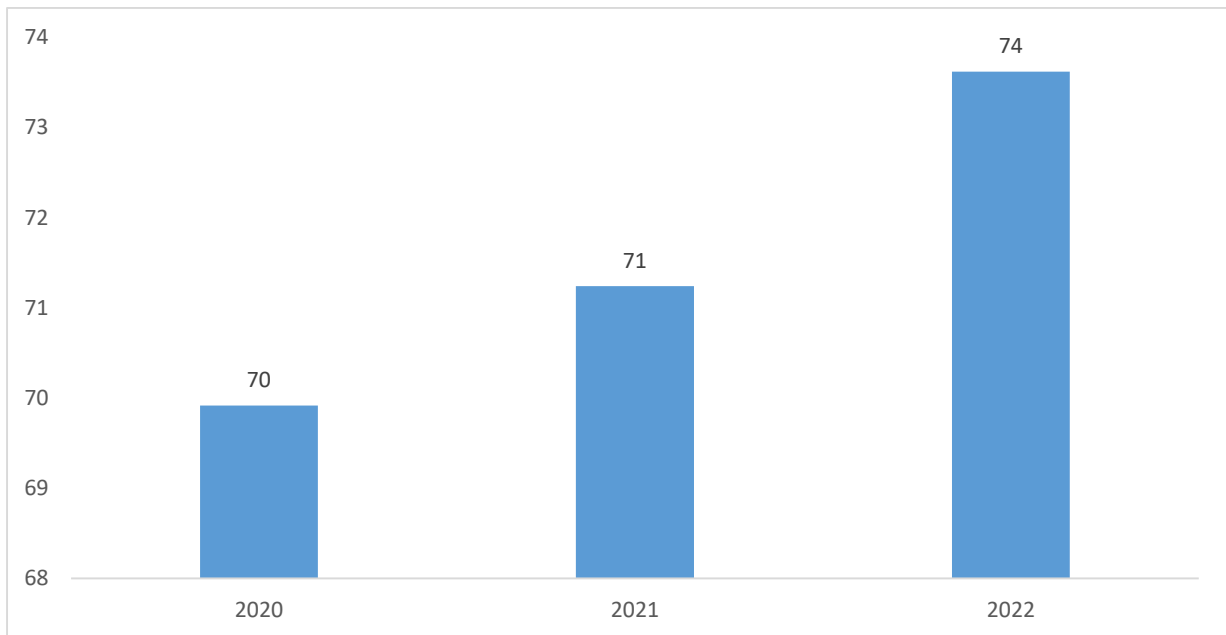

Fonte: SDEJT - Serviço Distrital de Educação, Juventude e Tecnologia de Mossurize

Gráfico 5.1a Rácio aluno/professor no ensino primário público do primeiro grau. Distrito de Mossurize, 2023 – 2024

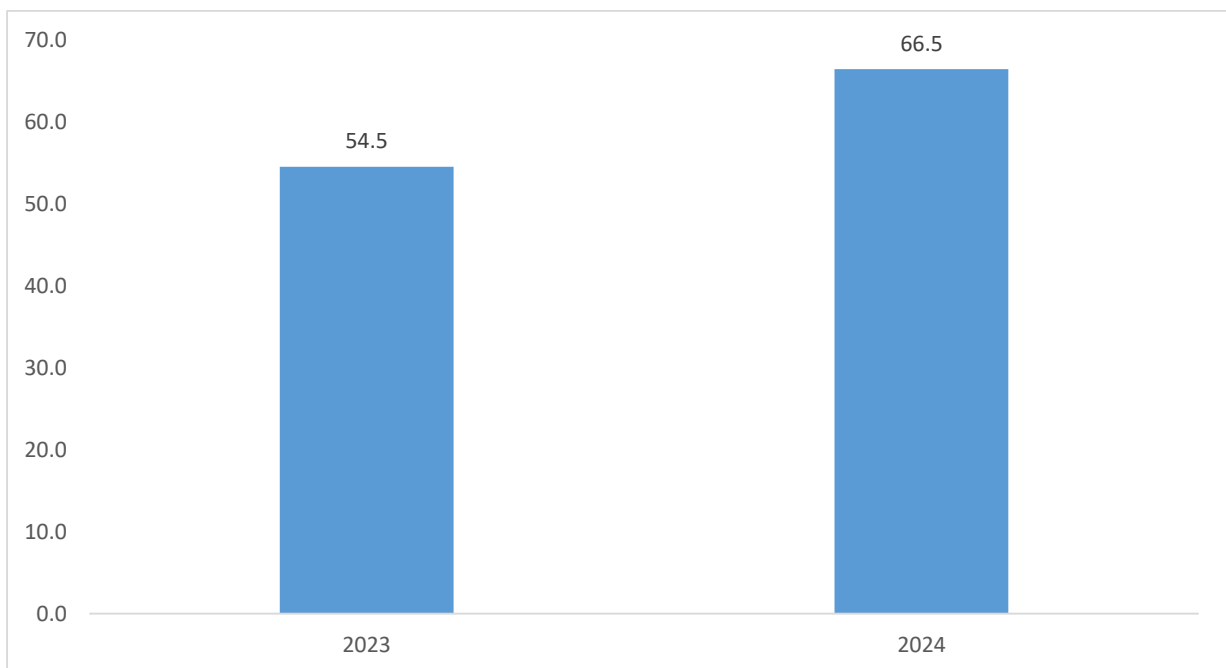

Fonte: SDEJT - Serviço Distrital de Educação, Juventude e Tecnologia de Mossurize

Gráfico 5.2 Percentagem de raparigas matriculadas no ensino primário do primeiro e segundo grau. Distrito de Mossurize, 2020 – 2022

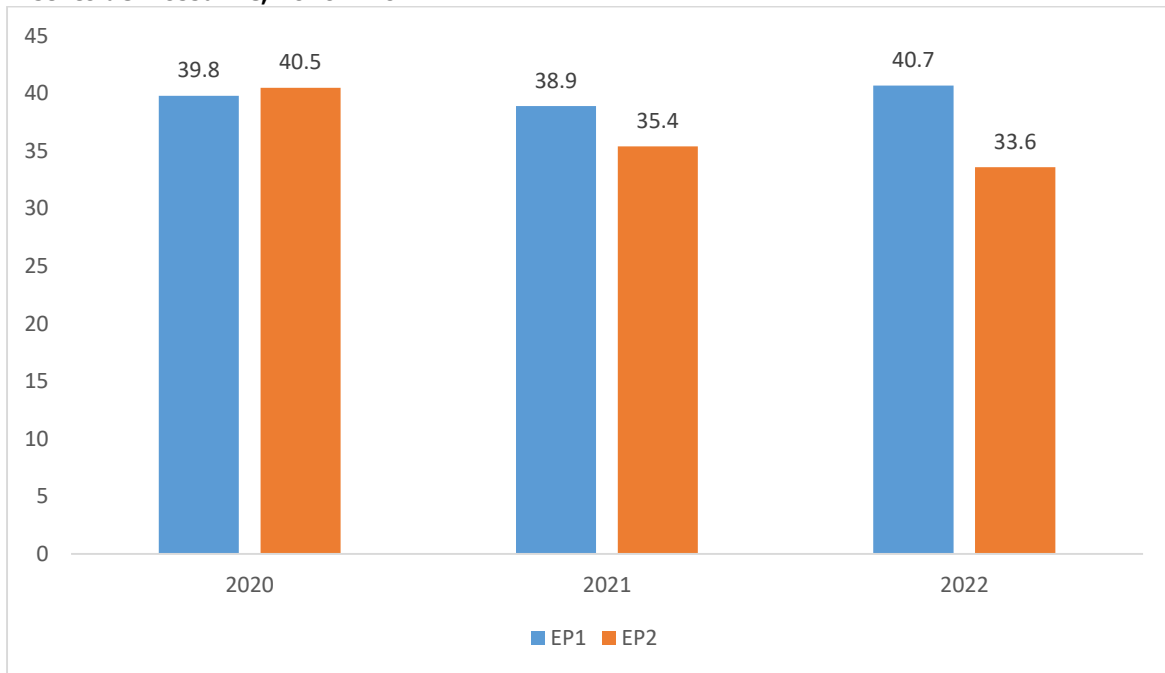

Fonte: SDEJT - Serviço Distrital de Educação, Juventude e Tecnologia de Mossurize

Gráfico 5.2a Percentagem de raparigas matriculadas no ensino primário do primeiro e segundo grau. Distrito de Mossurize, 2023 – 2024

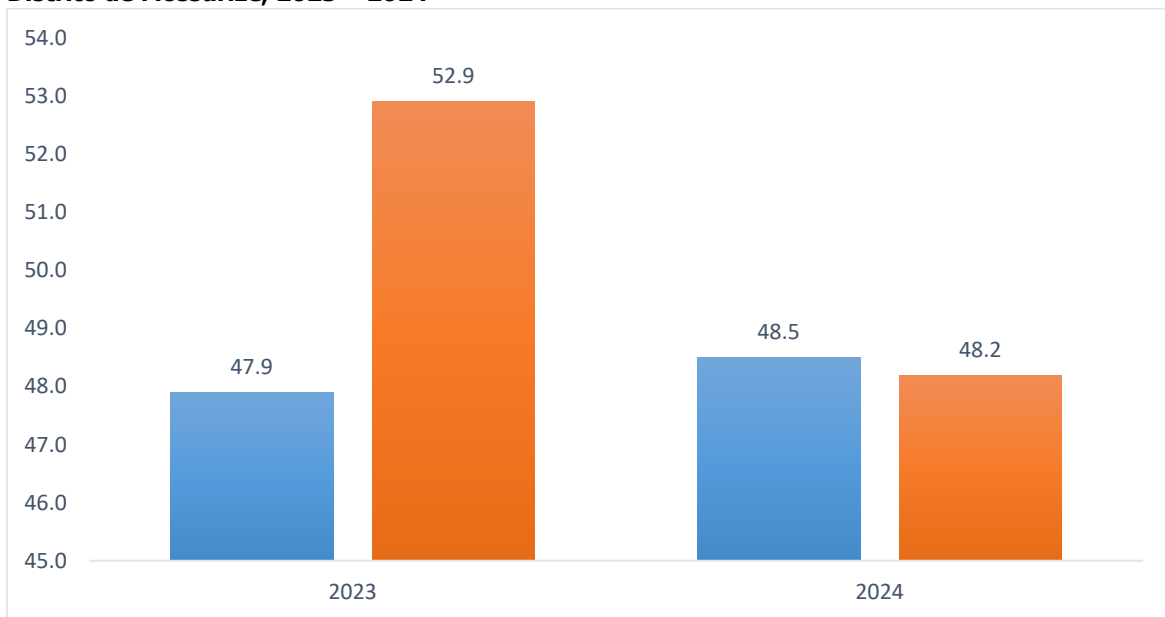

Fonte: SDEJT - Serviço Distrital de Educação, Juventude e Tecnologia de Mossurize

Gráfico 5.3 Percentagem de raparigas matriculadas no ensino secundário do primeiro e segundo ciclo. Distrito de Mossurize, 2020 – 2024

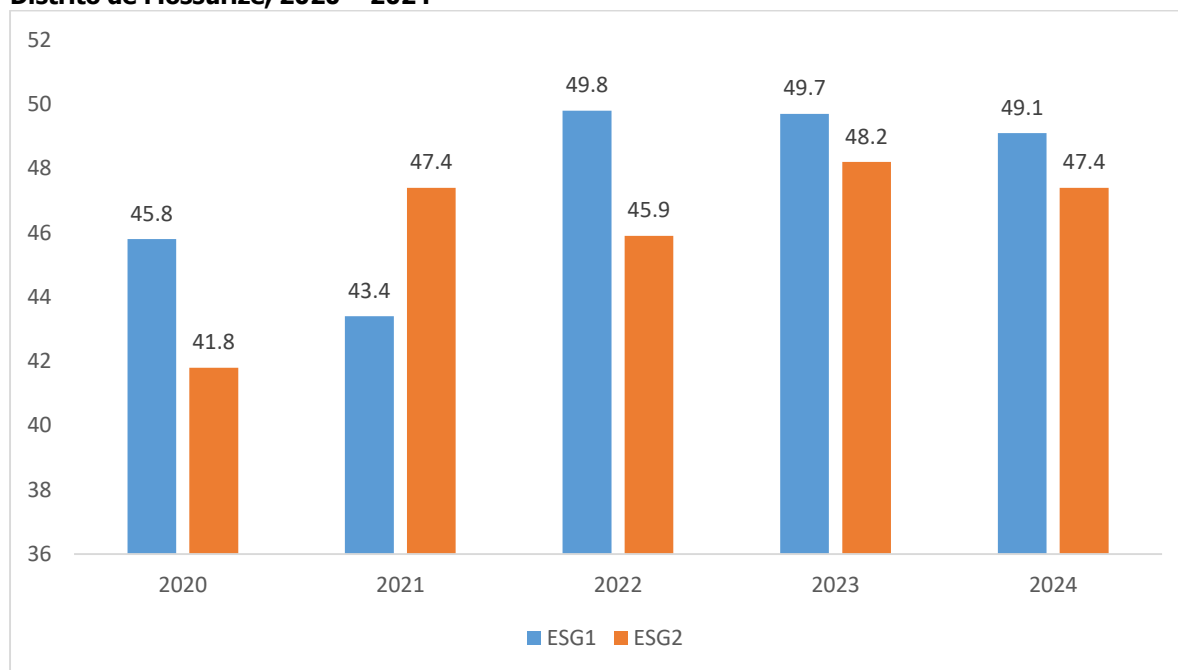

Fonte: SDEJT - Serviço Distrital de Educação, Juventude e Tecnologia de Mossurize

6. SAÚDE

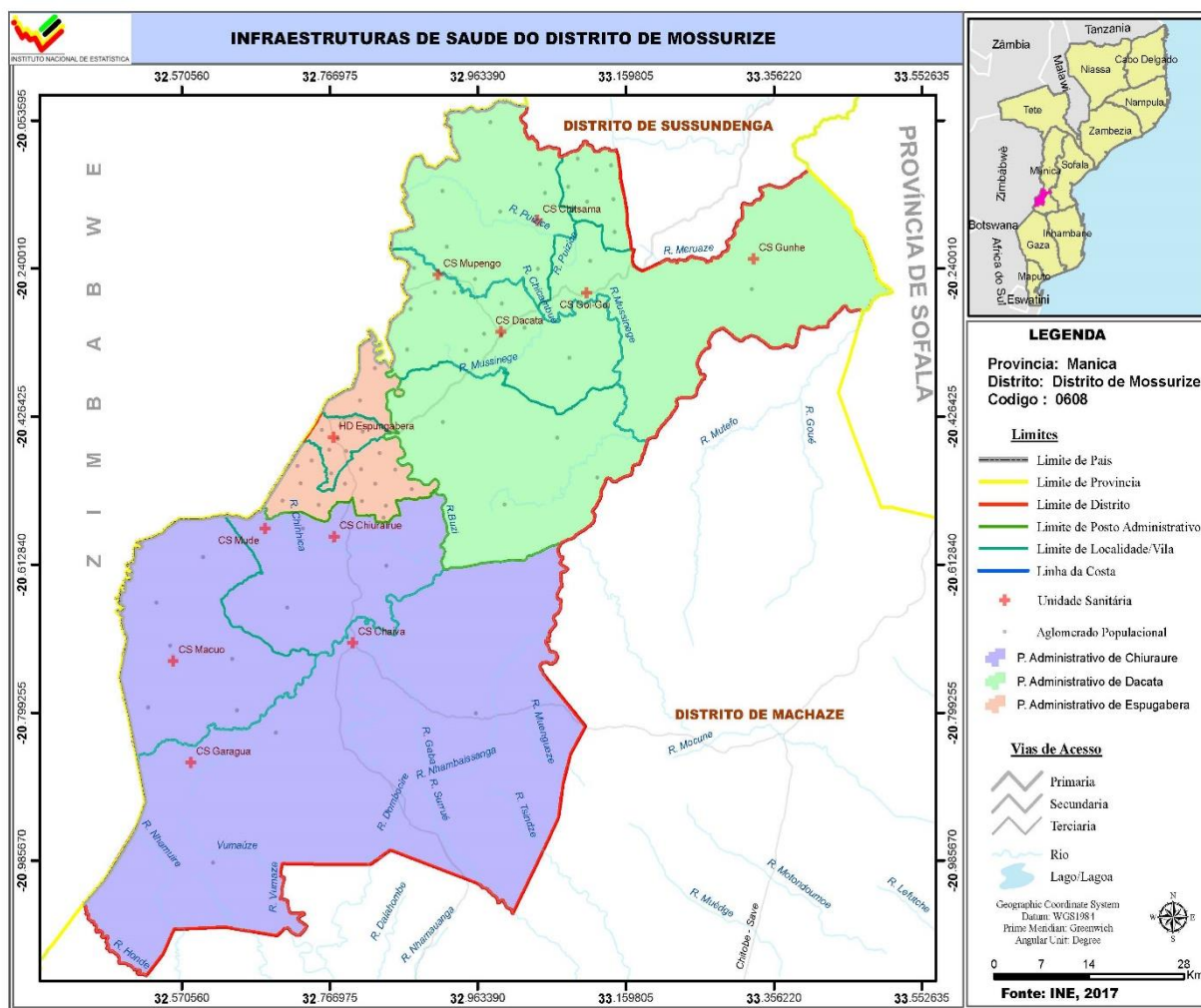

Quadro 6.1 Unidades hospitalares. Distrito de Mossurize, 2020 – 2024

Unidade Territorial	Hospitais					Centros de Saúde				
	2020	2021	2022	2023	2024	2020	2021	2022	2023	2024
Distrito	1	1	1	1	1	12	13	13	13	13
P.A Espungabera	1	1	1	1	1	1	1	1	1	1
P.A. Dacata	5	5	7	7	7
P.A Chiurairue	6	7	5	5	5

Fonte: SDSMAS- Serviço Distrital de Saúde, Mulher e Acção Social de Mossurize

Continua

Quadro 6.1 Unidades hospitalares. Distrito de Mossurize, 2020 – 2024. Continuação

Unidade Territorial	Postos de Saúde				
	2020	2021	2022	2023	2024
Distrito
P.A Espungabera
P.A. Dacata
P.A Chiurairue

Fonte: SDSMAS- Serviço Distrital de Saúde, Mulher e Acção Social de Mossurize

Quadro 6.2 – Camas de internamento e maternidade, segundo Posto Administrativo. Distrito de Mossurize, 2020 – 2024

Unidade Territorial	Camas de internamento ou gerais					Camas de maternidade				
	2020	2021	2022	2023	2024	2020	2021	2022	2023	2024
Distrito	121	121	121	121	128	63	63	63	63	63
P.A Espungabera	73	73	73	73	80	29	29	29	29	29
P.A. Dacata	33	33	33	33	33	15	15	19	19	19
P.A Chiurairue	15	15	15	15	15	19	19	15	15	15

Fonte: SDSMAS- Serviço Distrital de Saúde, Mulher e Acção Social de Mossurize

Quadro 6.3 Serviço Materno Infantil, Distrito de Mossurize, 2020 – 2024

Unidade Territorial	1.ªs Consultas pré-natais					Partos institucionais				
	2020	2021	2022	2023	2024	2020	2021	2022	2023	2024
Distrito	14 619	14 619	15 294	15 247	16 404	10 831	10 831	11 327	11 695	13 359
P.A Espungabera	2 044	2 044	2 029	1 983	2 824	1 794	1 794	1 799	1 770	3 123
P.A. Dacata	5 701	5 701	7 690	7 689	7 851	4 553	4 553	5 176	5 455	4 458
P.A Chiurairue	6 874	6 874	5 575	5 575	5 729	4 484	4 484	4 352	4 470	5 778

Fonte: SDSMAS- Serviço Distrital de Saúde, Mulher e Acção Social de Mossurize

Continua

Quadro 6.3 Serviço Materno Infantil, Distrito de Mossurize 2020 – 2024. Continuação

Unidade Territorial	Consultas pós-parto					Consultas de crianças de 0 - 4 anos				
	2020	2021	2022	2023	2024	2020	2021	2022	2023	2024
Distrito	10 875	10 875	11 292	10 276	13 263	14 619	14 619	112 229	133 067	138 043
P.A Espungabera	1 837	1 837	1 810	1 810	1 717	2 044	2 044	16 165	21 671	20 588
P.A. Dacata	4 553	4 553	5 133	4 132	4 548	5 701	5 701	50 365	60 755	78 255
P.A Chiurairue	4 485	4 485	4 349	4 334	6 998	6 874	6 874	45 699	50 641	39 200

Fonte: SDSMAS- Serviço Distrital de Saúde, Mulher e Acção Social de Mossurize

Quadro 6.4 – Pessoal do Sistema Nacional de Saúde por Categoria, segundo Posto Administrativo. Distrito de Mossurize, 2020 – 2024

Unidade Territorial	Médicos					Técnicos Superiores				
	2020	2021	2022	2023	2024	2020	2021	2022	2023	2024
Distrito	2	2	3	4	5	7	12	15	12	15
P.A Espungabera	2	2	3	3	4	7	12	15	12	15
P.A. Dacata	1	1
P.A Chiurairue

Fonte: SDSMAS- Serviço Distrital de Saúde, Mulher e Acção Social de Mossurize

Continua

Quadro 6.4 – Pessoal do Sistema Nacional de Saúde por Categoria, segundo Posto Administrativo.

Distrito de Mossurize, 2020 – 2024. Continuação

Unidade Territorial	Técnicos Médios					Enfermeiros				
	2020	2021	2022	2023	2024	2020	2021	2022	2023	2024
Distrito	114	114	142	130	148	55	55	66	55	48
P.A Espungabera	81	81	89	83	92	38	38	45	34	31
P.A. Dacata	12	12	32	29	31	6	6	13	14	11
P.A Chiurairue	21	21	21	18	25	11	11	8	7	6

Fonte: SDSMAS- Serviço Distrital de Saúde, Mulher e Acção Social de Mossurize

Continua

Quadro 6.4 – Pessoal do Sistema Nacional de Saúde por Categoria, segundo Posto Administrativo. Distrito de Mossurize, 2020 – 2024. Continuação

Unidade Territorial	Técnicos Básicos				
	2020	2021	2022	2023	2024
Distrito	4	3	1
P.A Espungabera	4	3	1
P.A. Dacata
P.A Chiurairue

Fonte: SDSMAS- Serviço Distrital de Saúde, Mulher e Acção Social de Mossurize

QUADRO 6.4.1 – Profissional de saúde por 1000 Habitantes. Distrito de Mossurize, 2020 – 2024

Indicador	2020	2021	2022	2023	2024
Médico/1000 hab.	0.1	0.1	0.01	0.01	0.5
Enfermeiro/1000 hab.	0.24	0.24	0.28	0.22	0.38

Fonte: SDSMAS- Serviço Distrital de Saúde, Mulher e Acção Social de Mossurize

Quadro 6.5 – Vacinas Administradas no Âmbito do Programa Alargado de Vacinação, por tipo, segundo Posto Administrativo. Distrito de Mossurize, 2020-2024

Unidade Territorial	BCG					DPT/Hep. B 3ª DOSE				
	2020	2021	2022	2023	2024	2020	2021	2022	2023	2024
Distrito	10 530	12 209	12 610	15 042	14 948	10 410	12 209	8 709	9 859	12 704
P.A Espungabera	1 768	1 492	1 642	3 072	3 623	1 666	1 492	1 235	1 221	1 145
P.A. Dacata	4 126	5 252	5 925	7 258	6 839	3 974	5 252	4 237	5 127	6 707
P.A Chiurairue	4 636	5 465	5 043	4 712	4 486	4 770	5 465	3 237	3 511	4 852

Fonte: SDSMAS- Serviço Distrital de Saúde, Mulher e Acção Social de Mossurize

Continua

Quadro 6.5 – Vacinas Administradas no Âmbito do Programa Alargado de Vacinação, por tipo, segundo Posto Administrativo. Distrito de Mossurize, 2020 – 2024. Continuação

Unidade Territorial	SARAMPO (VAS1)					SARAMPO (VAS2)				
	2020	2021	2022	2023	2024	2020	2021	2022	2023	2024
Distrito	10 000	11 749	11 749	11 452	13 558	7 798	5 983	10 238	10 869	12 741
P.A Espungabera	1 448	1 391	1 307	1 232	2 191	1 323	948	1 052	1 178	1 500
P.A. Dacata	3 604	5 186	5 574	5 739	7 042	2 615	4 319	4 749	5 411	6 740
P.A Chiurairue	5 827	4 948	4 868	4 481	4 325	4 692	3 860	4 437	4 280	4 501

Fonte: SDSMAS- Serviço Distrital de Saúde, Mulher e Acção Social de Mossurize

Quadro 6.5.1 – Taxa de Cobertura do Programa Alargado de Vacinação, por tipo de vacina administrada. Distrito de Mossurize, 2020 – 2024

Vacinas	2020	2021	2022	2023	2024
BCG	111.5	127.8	130	153	149
DPT 1 +HB	109.1	127.9	93	104	125
SARAMPO (VAS1)	104.8	123.1	120	116	134
SARAMPO (VAS2)	81.7	62.7	106	110	127

Fonte: SDSMAS- Serviço Distrital de Saúde, Mulher e Acção Social de Mossurize

7. AGRICULTURA, PRODUÇÃO ANIMAL E ACTIVIDADES DOS SERVIÇOS RELACIONADOS

Quadro 7.1 Associações e Extensionistas, segundo Posto Administrativo. Distrito de Mossurize, 2020 – 2024

Unidade Territorial	Associações				
	2020	2021	2022	2023	2024
Distrito	36	35	45	45	45
P.A Espungabera	19	10	14	14	14
P.A. Dacata	13	10	29	29	29
P.A Chiurairue	4	15	2	2	2

Fonte: SDAE - Serviço Distrital de Actividade Económicas de Mossurize

Continua

Quadro 7.1 Associações e Extensionistas, segundo Posto Administrativo. Distrito de Mossurize, 2020 – 2024. Continuação

Unidade Territorial	Extensionistas									
	2020		2021		2022		2023		2024	
	M	HM	M	HM	M	HM	M	HM	M	HM
Distrito	5	16	46	17	8	34	08	30	08	30
P.A Espungabera	1	5	25	5	1	5	1	05	01	05
P.A. Dacata	3	6	9	3	3	16	3	08	03	09
P.A Chiurairue	1	5	12	9	4	13	4	17	04	16

Fonte: SDAE - Serviço Distrital de Actividade Económicas de Mossurize

Quadro 7.2 Agricultores assistidos, segundo Posto Administrativo. Distrito de Mossurize, 2020 – 2024

Unidade Territorial	Agricultores Assistidos									
	2020		2021		2022		2023		2024	
	M	HM	M	HM	M	HM	M	HM	M	HM
Distrito	510	3 266	2 866	9 912	4 453	12 175	4 776	15 546	7 351	19 326
P.A Espungabera	89	346	754	1 665	668	1 826	354	1 152	680	2 958
P.A. Dacata	256	459	758	5 662	2 703	4 262	1 415	4 606	2 798	5 995
P.A Chiurairue	165	2 461	1 354	2 585	2 226	6 087	3 007	9 788	3 873	10 373

Fonte: SDAE - Serviço Distrital de Actividade Económicas de Mossurize

Quadro 7.3 – Efectivos Bovino, segundo Posto Administrativo Distrito de Mossurize, 2020 – 2024

Unidade Territorial	2019	2020	2021	2022	2024
Distrito	7 017	37 467	41 172	41 619	42 202
P.A Espungabera	4 733	7 569	7 141	7 488	1 279
P.A. Dacata	900	19 442	10 854	23 177	4 712
P.A Chiurairue	1 384	10 456	23 177	10 954	36 211

Fonte: SDAE - Serviço Distrital de Actividade Económicas de Mossurize

8. AQUACULTURA

Quadro 8.1 Tanques construídos e povoados, segundo Posto Administrativo Distrito de Mossurize, 2020 – 2024

Unidade Territorial	Tanques existentes				
	2020	2021	2022	2023	2024
Distrito	107	107	69	66	27
P.A Espungabera	37	37	36	31	18
P.A. Dacata	20	20	24	26	07
P.A Chiurairue	50	50	9	9	02

Fonte: SDAE - Serviço Distrital de Actividade Económicas de Mossurize

Continua

Quadro 8.1 Tanques construídos e povoados, segundo Posto Administrativo. Distrito de Mossurize, 2020 – 2024. Continuação

Unidade Territorial	Tanques povoados				
	2020	2021	2022	2023	2024
Distrito	40	40	27
P.A Espungabera	15	15	18
P.A. Dacata	1	1	07
P.A Chiurairue	24	24	02

Fonte: SDAE - Serviço Distrital de Actividade Económicas de Mossurize

Quadro 8.2 Gaiolas construídas e povoados, segundo Posto Administrativo. Distrito de Mossurize, 2020 – 2024

Unidade Territorial	Gaiolas existentes				
	2020	2021	2022	2023	2024
Distrito
P.A Espungabera
P.A. Dacata
P.A Chiurairue

Fonte: SDAE - Serviço Distrital de Actividade Económicas de Mossurize

Continua

Quadro 8.2 Gaiolas construídas e povoados, segundo Posto Administrativo. Distrito de Mossurize, 2020 – 2024. Continuação

Unidade Territorial	Gaiolas povoadas				
	2020	2021	2022	2023	2024
Distrito
P.A Espungabera
P.A. Dacata
P.A Chiurairue

Fonte: SDAE - Serviço Distrital de Actividade Económicas de Mossurize

Quadro 8.3 Associações e Empresas de Aquacultura, segundo Posto Administrativo. Distrito de Mossurize, 2020 – 2024

Unidade Territorial	Associações de piscicultores				
	2020	2021	2022	2023	2024
Distrito	23	..	25
P.A. Espungabera	6	..	07
P.A. Dacata	12	..	13
P.A. Chiurairue	5	..	05

Fonte: SDAE - Serviço Distrital de Actividade Económicas de Mossurize

Continua

Quadro 8.3 Associações e Empresas de Aquacultura, segundo Posto Administrativo. Distrito de Mossurize, 2020 – 2024. Continuação

Unidade Territorial	Empresas de aquacultura				
	2020	2021	2022	2023	2024
Distrito
P.A Espungabera
P.A. Dacata
P.A Chiurairue

Fonte: SDAE - Serviço Distrital de Actividade Económicas de Mossurize

Quadro 8.4 Piscicultores e Aquacultores, segundo Posto Administrativo. Distrito de Mossurize, 2020 - 2024

Unidade Territorial	Piscicultores									
	2020		2021		2022		2023		2024	
	M	HM	M	HM	M	HM	M	HM	M	HM
Distrito	11	479	11	410	149	414	21	60	25	75
P.A Espungabera	6	152	6	150	53	150	8	21	11	24
P.A Dacata	5	289	5	65	87	197	10	29	12	36
P.A Chiurairue	...	38	...	195	9	67	3	10	02	15

Fonte: SDAE - Serviço Distrital de Actividade Económicas de Mossurize

Continua

Quadro 8.4 Piscicultores e Aquacultores, segundo Posto Administrativo. Distrito de Mossurize, 2020 – 2024. Continuação

Unidade Territorial	Aquacultores									
	2020		2021		2022		2023		2024	
	M	HM	M	HM	M	HM	M	HM	M	HM
Distrito	11	407	11	407	18	486
P.A Espungabera	6	152	6	152	8	313
P.A. Dacata	5	250	5	250	7	162
P.A Chiurairue	...	5	...	5	3	11

Fonte: SDAE - Serviço Distrital de Actividade Económicas de Mossurize

Quadro 8.5 Produção de peixe (Toneladas) segundo Posto Administrativo, 2020 – 2024

Unidade Territorial	Produção (t)				
	2020	2021	2022	2023	2024
Distrito	22.00	42.00	29.39	111.00	42.10
P.A Espungabera	10.00	11.00	14.09	45.00	22.05
P.A. Dacata	8.00	15.00	6.20	41.00	15.03
P.A Chiurairue	4.00	16.00	9.10	25.00	5.02

Fonte: SDAE - Serviço Distrital de Actividade Económicas de Mossurize

9. TURISMO

Quadro 9.1 – Estabelecimentos Hoteleiros, segundo Posto Administrativo. Distrito de Mossurize, 2020 – 2024

Unidade Territorial	Nº de Estabelecimentos hoteleiros				
	2020	2021	2022	2023	2024
Província	562	630	158	171	173
Distrito	87	87	102	104	109
P.A Espungabera	45	45	51	52	54
P.A. Dacata	24	18	28	29	32
P.A Chiurairue	18	24	23	23	23

Fonte: SDAE - Serviço Distrital de Actividade Económicas de Mossurize

Continua

Quadro 9.1 – Estabelecimentos Hoteleiros, segundo Posto Administrativo. Distrito de Mossurize, 2020 – 2024. Continuação

Unidade Territorial	Nº de quartos				
	2020	2021	2022	2023	2024
Província	3 604	3 233	1 840	1 954	1 935
Distrito	120	120	120	120	128
P.A Espungabera	100	100	100	100	100
P.A. Dacata	11	9	11	11	19
P.A Chiurairue	9	11	9	9	09

Fonte: SDAE - Serviço Distrital de Actividade Económicas de Mossurize

Continua

Quadro 9.1 – Estabelecimentos Hoteleiros, segundo Posto Administrativo. Distrito de Mossurize, 2020 – 2024. Continuação

Unidade Territorial	Nº de camas				
	2020	2021	2022	2023	2024
Província	2 858	4 638	2 778	2 922	2 388
Distrito	130	190	130	130	138
P.A Espungabera	110	110	110	110	110
P.A. Dacata	9	69	11	11	19
P.A Chiurairue	11	11	9	9	09

Fonte: SDAE - Serviço Distrital de Actividade Económicas de Mossurize

10. FINANÇAS PÚBLICAS

Quadro 10.1 Mapa de Execução Orçamental do Distrito de Mossurize, 2020 – 2024

Período		Valores em 10 ⁶ de meticais				
		2020	2021	2022	2023	2024
Receitas Arrecadadas						
1 Total de Fontes de Recurso de Receitas		395.75	559.58	754.79	589.09	534.01
Orçamento do Estado	Despesas Corrente (funcionamento)	375.50	536.85	736.62	574.10	519.789
	Despesas de Investimento	14.63	17.10	12.21	8.86	8.86
Receitas Arrecadadas	Próprias	4.86	5.10	5.31	5.51	5.36
	Consignadas	0.76	0.53	0.65	0.62	657.03
Despesas Realizadas						
2 Total de Despesas Realizadas		395.70	559.58	754.79	585.96	781.615
2.1 Despesa Realizada de Funcionamento		381.07	542.48	742.58	577.10	579.75
Fontes de Recurso para Funcionamento	Despesas Corrente (funcionamento)	375.45	536.85	736.62	574.10	579.75
	Próprias	4.86	5.10	5.31	2.80	3.985
	Consignadas	0.76	0.53	0.65	0.20	197.88
2.2 Despesa Realizada de Investimento		14.63	17.10	12.21	8.86	8.85
Fontes de Recurso para Investimento	Despesas de Investimento	14.63	17.10	12.21	8.86	8.85
	Próprias
	Consignadas

Fonte: Secretaria Distrital de Mossurize

11. INSTITUIÇÕES FINANCEIRAS E MEIOS DE PAGAMENTO

Quadro 11.1 Instituições financeiras. Distrito de Mossurize, 2020 – 2024

Instituições Financeiras	Distrito				
	2020	2021	2022	2023	2024
Número de Balcões	1	1	1	1	1
Cooperativa de Crédito
Instituições de Micro Finanças
Outros

Fonte: Banco de Moçambique

Continua

Quadro 11.1 Instituições financeiras. Distrito de Mossurize, 2020 – 2024. Continuação

Instituições Financeiras	Província				
	2020	2021	2022	2023	2024
Número de Balcões	31	31	28	27	26
Cooperativa de Crédito
Instituições de Micro Finanças	4	4	10	7	7
Outros

Fonte: Banco de Moçambique

Quadro 11.2 Meios de Pagamento (ATM's e POS's). Distrito de Mossurize, 2020 – 2024

Meios de Pagamento	Distrito				
	2020	2021	2022	2023	2024
ATM's	1	1	2	2	2
POS's	33	33	33	1	2

Fonte: Banco de Moçambique

Continua

Quadro 11.2 Meios de Pagamento (ATM's e POS's). Distrito de Mossurize, 2020-2024. Continuação

Meios de Pagamento	Província				
	2020	2021	2022	2023	2024
ATM's	58	64	64	70	57
POS's	1 042	1 078	1 292	1 178	1 220

Fonte: Banco de Moçambique

12. GLOSSÁRIO

Agricultores assistidos: conjunto de produtores agrícolas abrangidos pelos serviços de extensão. Portanto, camponeses que, periodicamente, lhes são transmitidas técnicas melhoradas de produção, pelo extensionista.

Aquacultura: actividade que consiste na criação de espécies aquáticas em ambiente controlado, a fim de gerar renda e alimento

Associação agrária : organização de camponeses ou produtores agrícolas ou agro-pecuários orientados à satisfação dos interesses comuns, ligados com a produção, processamento e comercialização de produtos agro-pecuários. A associação pode ser ou não registada legalmente.

Consultas de 0 – 4 anos: atenção e episódios agudos e crónicos, assim com a coordenação e acompanhamento efectivo aos problemas de desenvolvimento da criança. Tem como componentes:

- Supervisão da saúde;
- Avaliação do crescimento e desenvolvimento;
- Avaliação psicossocial da criança e da família e;
- Imunização.

Consultas pós-parto: consultas feitas a uma mulher que acaba de dar, não importa se deu ou não o parto na unidade hospitalar.

Consultas pré-natais: acompanhamento feito a uma gestante desde o momento que confirma a gravidez até o período do parto. É realizado mensalmente.

Densidade populacional (demográfica): medida expressa pela relação entre a população e a superfície do território, geralmente aplicada a seres humanos. É expressa em habitantes por quilómetros quadrados (hab./km²).

Extensionista: individuo com formação média/superior em agropecuária que garante a transmissão, de forma contínua, de informações úteis aos produtores agropecuários, com intuito de adquirirem capacidades e atitudes necessárias para a produção agrária.

Partos institucionais: partos realizados nas unidades hospitalares.

Rácio alunos/professor: média de alunos assistidos por um professor.

Receita consignada: receita pública proveniente de tributos – impostos, taxas ou contribuições especiais – estabelecido em dispositivo legal que a vincula na totalidade, ou em parte, a um ou mais objectivos específicos.

Sistema de abastecimento de água: equipamento instalado para captação, tratamento e distribuição de água para o consumo doméstico.

Saúde materno-infantil: conjunto de cuidados e acompanhamentos feitos a partir da gravidez até os cuidados da criança até aos 14 anos.



INSTITUTO NACIONAL DE ESTATÍSTICA

Av. 25 de Setembro edifício do Governo antigo CP 350 4º andar Cel:82 304 4801

Av. 25 de Setembro edifício do Governo antigo CP 350 4º andar Cel:82 304 4801