

ESTATÍSTICAS DO DISTRITO TAMBARA

2020 - 2024



INSTITUTO NACIONAL DE ESTATÍSTICA





INSTITUTO NACIONAL DE ESTATÍSTICA
DELEGAÇÃO PROVINCIAL DE MANICA

Estatísticas do Distrito de Tambara

2020–2024

Ano de 2024

Presidência

Eliza Mónica Ana Magaua

Presidente

FICHA TÉCNICA

Título

Estatísticas do Distrito de Tambara, 2020 - 2024

Editor

Instituto Nacional de Estatística
Direcção de Integração, Coordenação e Relações Externas
Av. 24 de Julho, nº 1 989, CP 493, 4º Andar
Maputo - Moçambique
e-mail: info@ine.gov.mz
web: www.ine.gov.mz

Produção

Ana Paula Dava e Belchior Cole

Delegação Provincial de Manica

Francisco NgazionequeDiquissone (Delegado)
António Simões Júlio (Coordenador Provincial)
Salingo Joaquim Manuel Chamussia (Coordenador Provincial Adjunto)

Coordenação Nacional

Ernesto da Silva Samo (Director Nacional Adjunto da DCNIG- Direcção de Contas Nacionais e Indicadores Globais)
Paulo Lipanga (Director Nacional Adjunto da DICRE- Direcção de Integração, Coordenação e Relações Externas)

Pontos Focais do Distrito

Zito M. S. SaizeMavungue
Nelson Armindo Neves

Pontos Focais Postos Administrativos

IzaquielEstonqueneAlficha
NarcisioMagiricaoMarizane
Nelo Paulino Vicente
Sara Noa Gassane
Tiago Abílio Toalha
Clara Francisco Alfinete

Controlo de Qualidade:

Cipriano Cláudio (Director da DCNIG)
Pedro Duce (Director DEMOVIS- Direcção de Estatísticas Demográficas, Vitais e Sociais)
Ernesto da Silva Samo (Director Nacional Adjunto da DCNIG)
Paulo Lipanga (Director Nacional Adjunto da DICRE)
Francisco Macaringue(Delegado)

Design e Grafismo

Claudino Falume

Difusão

Instituto Nacional de Estatística
Departamento de Difusão da DICRE

Disponível em formato digital no website do INE

Sinais Convencionais

- .. Categoria não aplicável
- ... Dados não disponíveis à data da publicação
- 0 Dado muito menor que a unidade de medida usada
- * Dado rectificado
- Resultado nulo

Siglas e Abreviaturas

BCG	Bacilo CalmenttGuerin
DPINE	Delegação Provincial do INE
DTP	Difteria Pertussis Tétano
EPC	Escola Primária Completa
EP1	Escola Primária do 1º Grau
EP2	Escola Primária do 2º Grau
ESG1	Escola Secundária Geral do 1º Ciclo
ESG2	Escola Secundária Geral do 2º Ciclo
INE	Instituto Nacional de Estatística
VAS1	Vacinação Anti Sarampo 1ª dose
VAS2	Vacinação Anti Sarampo 2ª dose

PREFÁCIO

A crescente procura de informação estatística sobre o Distrito como polo de desenvolvimento, impõe novos desafios ao INE, de produzir estatísticas daquele nível territorial.

É neste quadro, que o INE decidiu criar uma unidade de Estatísticas Territoriais, com a responsabilidade de produzir estatísticas que respondessem àquela necessidade de informação.

Com o espírito comum de participar no desenvolvimento do Distrito, foram realizadas diversas acções e, em Maio de 2010, foi lançada a 1.ª Edição da Publicação Estatísticas Territoriais, apresentando dados básicos sobre o perfil da realidade sociodemográfica e económica do distrito.

Prosseguindo acções com vista à melhoria de qualidade dos serviços, foi feita uma revisão dos dados, para além do acréscimo de dados e extensão da série para cinco anos, 2020 – 2024. A presente publicação, foi elaborada mediante o levantamento das necessidades estatísticas do distrito e da informação estatística disponível.

Como qualquer obra, a Publicação Estatísticas Territoriais está sujeita a críticas e sugestões, as quais o INE acolhe e agradece, pois servirão para melhorar futuras edições.

O INE agradece, em especial, todas as entidades que directa ou indirectamente contribuíram na elaboração desta edição e, convida os utilizadores a visitar o seu sítio em www.ine.gov.mz, ou os seus centros de documentação, na sua sede, em Maputo e em todas as suas delegações provinciais.

Maputo, 2024

A Presidente

Eliza Mónica Ana Magaua

Índice Geral

1. DADOS GERAIS	8
2. TERRITÓRIO E CLIMA.....	9
.....	9
Quadro 2.1 – Localização Geográfica do Distrito de Tambara.....	9
3. POPULAÇÃO	10
Quadro 3.1 - População por sexo, segundo idade. Distrito de Tambara, 2024 – 2028.....	10
Quadro 3.2 - População, segundo idades seleccionadas. Distrito de Tambara, 2024 – 2028.....	10
4. ABASTECIMENTO DE ÁGUA.....	12
Quadro 4.3 População servida por fontes e sistemas de abastecimento de água. Distrito de Tambara, 2020-2024.....	13
Quadro 4.3 – População servida por fontes e sistemas de abastecimento de água. Distrito de Tambara, 2020-2024.....	13
Continuação	13
5. EDUCAÇÃO	14
Quadro 5.1a Escolas, alunos matriculados e professores em exercício no ensino público segundo níveis. Distrito de Tambara, 2023-2024.....	15
Quadro 5.2a Escolas, alunos matriculados e percentagem de raparigas, no Ensino Primário Público segundo posto administrativo. Distrito de Tambara, 2023-2024.....	16
Quadro 5.3a Escolas, alunos matriculados e percentagem de raparigas, no Ensino Secundário Público segundo posto administrativo. Distrito de Tambara, 2023-2024.....	17
6. SAÚDE.....	20
7. AGRICULTURA, PRODUÇÃO ANIMAL E ACTIVIDADES DOS SERVIÇOS RELACIONADOS.....	24
8. AQUACULTURA.....	25
9. TURISMO	28
10. FINANÇAS PÚBLICAS.....	29
Quadro 10.1 Mapa de Execução Orçamental do Distrito de Tambara, 2020 – 2024.....	29
Valores em milhões de meticais	29
11. INSTITUIÇÕES FINANCEIRAS E MEIOS DE PAGAMENTO	30
Quadro 11.2 Meios de Pagamento (ATM's e POS's). Distrito de Tambara, 2020-2024.....	30
Quadro 11.2 Meios de Pagamento (ATM's e POS's). Distrito de Tambara, 2020-2024 Continuação	30
12. GLOSSÁRIO	31

1. DADOS GERAIS

Descrição	Distrito	Província	Distr./Prov. (%)
Território e população			
Área (km ²)	4281	61 662	6.9
População (hab.)	65470	2 363 184	2.8
Densidade populacional (hab./km ²)	15.29	36.3	..
Infra-estruturas sociais			
Unidades hospitalares	7	155	4.5
Edifícios escolares	42	1 147	3.7
Fontes de água públicas	156	1 957	8.0
Economia			
Principais actividades económicas, Milho, Mapira e Mexoeira, Gergelim e Beijão Buer, Citrinos, Couve e Repolho.			
Principais produtos produzidos no distrito,			

Fonte: Instituto Nacional de Estatística

3. POPULAÇÃO

Quadro 3.1 - População por sexo, segundo idade. Distrito de Tambara, 2024 – 2028

Idade	População por sexo									
	2024		2025		2026		2027		2028	
	M	HM	M	HM	M	HM	M	HM	M	HM
Total	33 480	64 210	34 085	65 470	34,703	66,757	35,337	68,075	35,987	69,424
0 - 4	5 905	11 968	5 982	12 123	6,060	12,281	6,140	12,442	6,222	12,607
5-9	4 823	9 574	4 834	9 660	4,927	9,914	5,208	10,542	5,280	10,684
10-14	4 645	9 172	4 730	9 311	4,725	9,273	4,518	8,840	4,508	8,873
15-19	3 763	7 589	3 873	7 789	3,986	7,981	4,101	8,174	4,215	8,368
20-24	3 093	6 025	3 121	6 162	3,164	6,317	3,233	6,502	3,327	6,714
25-29	2 512	4 515	2 595	4 733	2,669	4,944	2,728	5,132	2,770	5,292
30-34	1 906	3 344	1 964	3 427	2,026	3,530	2,093	3,661	2,169	3,828
35-39	1 409	2 520	1 460	2 607	1,516	2,699	1,574	2,789	1,629	2,870
40-44	1 210	2 151	1 191	2 121	1,180	2,104	1,184	2,112	1,206	2,151
45-49	991	1 813	1 036	1 871	1,072	1,915	1,093	1,939	1,096	1,937
50-54	755	1 389	769	1 425	789	1,464	815	1,509	852	1,562
55-59	619	1 062	635	1 099	650	1,139	665	1,178	679	1,214
60-64	506	860	517	868	530	879	542	896	555	919
65-69	434	730	433	733	435	737	439	742	447	748
70-74	349	581	358	590	365	595	370	599	372	603
75-79	222	362	235	386	249	409	262	429	274	445
80+	340	555	349	564	360	576	372	590	386	609

Fonte: INE - Instituto Nacional de Estatística, Projecções da População 2017 – 2050

Quadro 3.2 - População, segundo idades seleccionadas. Distrito de Tambara, 2024 – 2028

Idades seleccionadas	População por sexo									
	2024		2025		2026		2027		2028	
	M	HM	M	HM	M	HM	M	HM	M	HM
0	1 287	2 605	1 302	2 635	1 317	2 666	1 333	2 699	1 351	2 735
1 - 4	4 619	9 363	4 681	9 488	4 743	2 404	5 407	9 742	4 871	9 872
0-14	15 373	30 714	15 546	31 094	15 712	31 468	15 866	31 823	16 010	32 165
15-24	6 856	13 614	6 995	13 952	7 150	14 298	7 333	14 676	7 543	15 082
15-44	13 893	26 144	14 205	26 840	14 542	27 576	14 912	28 370	15 317	29 223
15-49	14 883	27 957	15 241	28 711	15 614	29 491	16 005	30 309	16 413	31 160
15-64	16 763	31 268	17 163	32 103	17 582	32 973	18 028	33 891	18 498	34 855
50-64	1 880	3 311	1 921	3 392	1 969	3 482	2 023	3 582	2 086	3 696
55 e +	2 469	4 150	2 528	4 239	2 589	4 334	3 466	4 334	2 712	6 100
65 e +	1 344	2 228	1 376	2 272	1 409	2 317	1 543	2 525	1 479	2 404
75 e +	561	917	584	950	609	985	634	1 020	660	1 054
5 - 10	5 821	11 531	5 820	11 587	5 847	11 704	5 955	11 989	6 251	12 648
6	1 031	2 091	1 041	2 108	1 056	2 139	1 071	2 170	1 087	2 201
6 - 11	5 736	11 300	5 735	11 350	5 734	11 407	5 761	11 523	5 869	11 808
11 - 12	1 903	3 749	1 946	3 825	1 949	3 820	1 871	3 653	1 633	3 175
12 - 14	2 676	5 304	2 758	5 448	2 832	5 577	2 863	5 623	2 800	5 483
13-15	2 570	5 117	2 640	5 237	2 722	5 381	2 796	5 510	2 828	5 556
15 - 17	2 374	4 776	2 435	4 876	2 492	4 966	2 562	5 085	2 644	5 228
16 -17	1 549	3 124	1 593	3 198	1 626	3 248	1 666	3 314	1 720	3 407
18	712	1 443	740	1 497	768	1 546	784	1 570	801	1 596
18 e +	15 733	28 720	16 103	29 500	16 499	30 324	16 909	31 167	17 333	32 031

Fonte: INE - Instituto Nacional de Estatística, Projecções da População 2017 – 2050

Gráfico 3.1 - Pirâmide da População. Distrito de Tambara, 2024

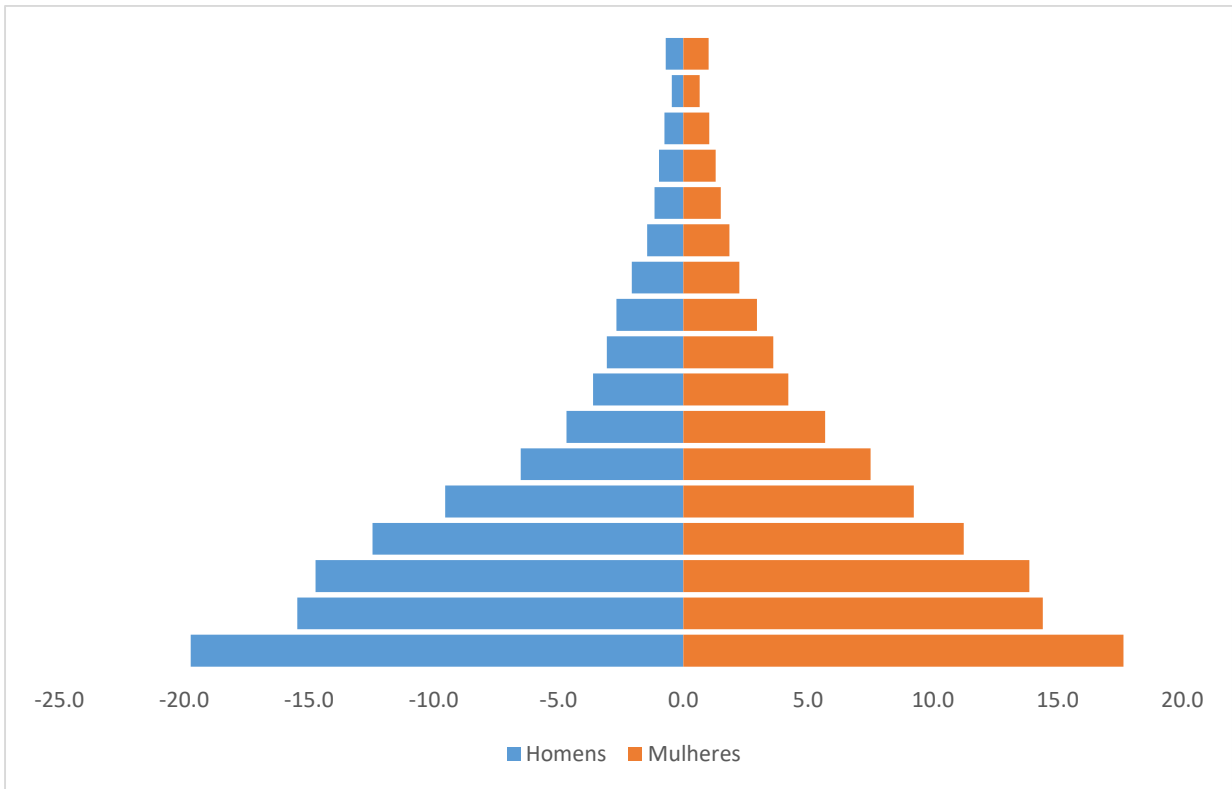

Fonte: INE - Instituto Nacional de Estatística, Projeções da População 2018-2050

4. ABASTECIMENTO DE ÁGUA

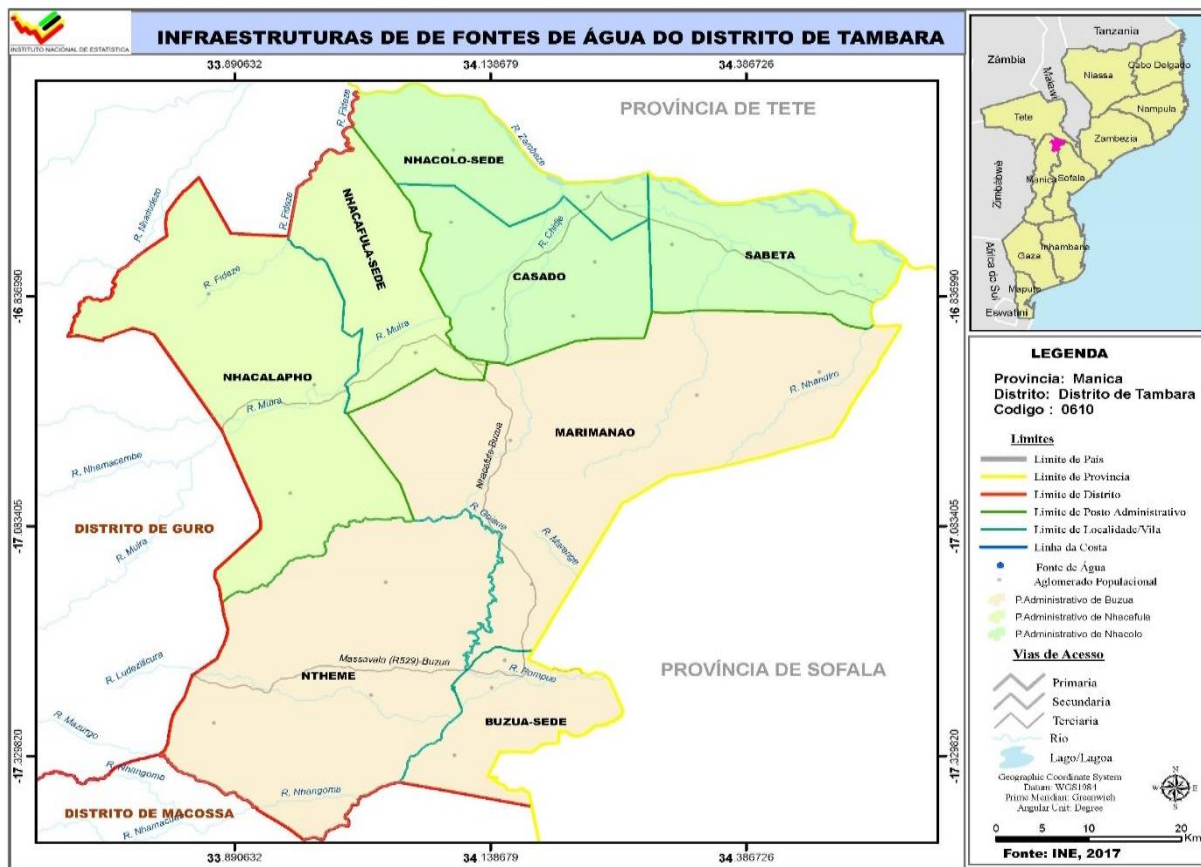

Quadro 4.1 Abastecimento de água. Distrito de Tambara, 2020 - 2024

Descrição	2020	2021	2022	2023	2024
Fontes de água	154	154	156	156	169
População servida	45200	45200	45 800	29700	34800
Fonte de água/1000 hab.	4.6	3.3	3.7	1.9	1.56

Fonte: SDPI-Serviço Distrital de Planeamento e Infra-estrutura

Quadro 4.2 Número de furos, poços e nascentes de água operacionais. Distrito de Tambara, 2020-2024

Unidade Territorial	Nº de furos Operacionais					Nº de poços de água operacionais				
	2020	2021	2022	2023	2024	2020	2021	2022	2023	2024
Distrito de Tambara	93	96	98	99	116	87	87	49	49	40
P.A Nhacolo	52	51	50	56	66	53	53	37	37	30
P.A Buzua	21	23	25	22	25	1	1	1	1	1
P.A Nhacafula	20	22	23	21	25	33	33	11	11	9

Fonte: SDPI-Serviço Distrital de Planeamento e Infra-estrutura

Continua

Quadro 4.2 Número de furos, poços e nascentes de água operacionais. Distrito de Tambara, 2020 -2024

Continuação

Unidade Territorial	Nº de Nascentes de água				
	2020	2021	2022	2023	2024
Distrito de Tambara	-	-	-	-	-
P.A Nhacolo	-	-	-	-	-
P.A Buzua	-	-	-	-	-
P.A Nhacafula	-	-	-	-	-

Fonte: SDPI-Serviço Distrital de Planeamento e Infra-estrutura

Quadro 4.3 População servida por fontes e sistemas de abastecimento de água. Distrito de Tambara, 2020-2024

Unidade Territorial	População servida por fontes de água				
	2020	2021	2022	2023	2024
Província de Manica	470 986	432 971	432 971	763 800	842 700
Distrito de Tambara	45200	45200	45800	29700	34800
P.A Nhacolo	24600	24600	24600	16800	19800
P.A Buzua	10 500	10 500	10800	6600	7500
P.A Nhacafula	10 100	10 100	10400	6300	7500

Fonte: SDPI-Serviço Distrital de Planeamento e Infra-estrutura
Continua

Quadro 4.3 – População servida por fontes e sistemas de abastecimento de água. Distrito de Tambara, 2020-2024

Continuação

Unidade Territorial	População servida por Sistemas de água				
	2020	2021	2022	2023	2024
Província de Manica	193 113	85 924	85 924	203 341	279 385
Distrito de Tambara	1 929	4041	7471	8695	8325
P.A Nhacolo	1 200	3 225	6615	7190	6820
P.A Buzua	368	393	371	900	900
P.A Nhacafula	361	423	485	605	605

Fonte: SDPI-Serviço Distrital de Planeamento e Infra-estrutura

5. EDUCAÇÃO

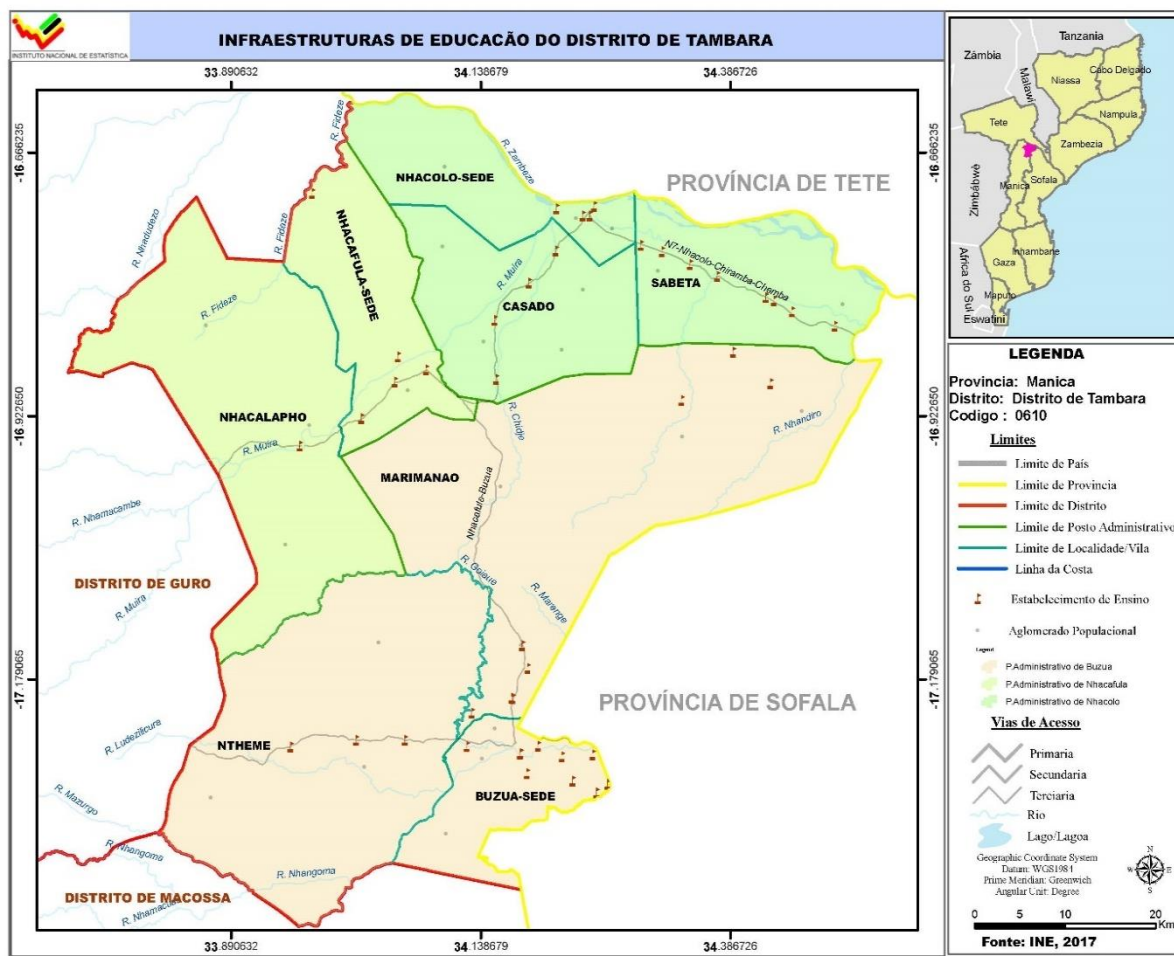

Quadro 5.1 Escolas, alunos matriculados e professores em exercício segundo níveis de ensino. Distrito de Tambara, 2020 - 2022

Nível de Ensino	Descrição	Distrito de Tambara			Provincia		Dist/Prov (%)	
		2020	2021	2022	2021	2022	2021	2022
EP1	Escolas	22	22	22	536	860	4,1	2,6
	Alunos matriculados	10 773	10 773	13415	433 207	470 110	2,5	2,9
	Mulheres	5 066	5 066	6422	210 721	221 131	2,4	2,9
	Professores em exercício	73	73	411	6 355	8 578	1,1	4,8
EP2	Escolas	14	14	14	484	582	2,9	2,5
	Alunos matriculados	1 963	1 963	2 557	121 287	122 223	1,6	2,1
	Mulheres	801	963	1 159	61 960	58 247	3,2	2,0
	Professores em exercício	73	73	57	426	2 009	17,1	2,8
ESG1	Escolas	3	3	3	36	54	8,3	5,6
	Alunos matriculados	1 741	1 741	1950	58 866	74 079	2,9	2,6
	Mulheres	531	531	598	27 069	34 379	1,9	1,7
	Professores em exercício	62	68	55	938	1639	7,2	3,4

Fonte: SDEJDT - Serviço Distrital de Educação, Juventude e Tecnologia

Continua

Quadro 5.1 Escolas, alunos matriculados e professores em exercício segundo níveis de ensino. Distrito de Tambara, 2020 – 2022

Nível de Ensino	Descrição	Distrito de Tambara			Província		Dist/Prov (%)	
		2020	2021	2022	2021	2022	2021	2022
ESG2	Escolas	1	1	1	14	24	7,1	4,2
	Alunos matriculados	424	424	461	23 783	24 644	1,8	1,9
	Mulheres	130	130	143	10 005	10 980	1,3	1,3
	Professores em exercício	18	18	20	409	1 005	4,4	2,0

Fonte: SDEJDT - Serviço Distrital de Educação, Juventude e Tecnologia

NOTA: em 2023 houve alteração nos níveis de ensino, passando a haver três níveis nomeadamente Primário, Básico e Secundário. Portanto, o EP2 foi eliminado. No ensino secundário mantem-se o primeiro ciclo e o segundo ciclo. O nível primário passou a contar com a 6ª classe e o nível Básico contempla as classes que vão da 1ª à 9ª. Essa nova nomenclatura dos níveis de ensino, não permite a comparação dos dados do ensino primário do ano de 2023 em relação aos anos anteriores.

Considera-se:

Ensino Primário, escolas que lecionam da 1ª a 6ª Classe

Ensino Básico, escolas que lecionam da 1ª a 9ª Classe podendo algumas incluírem a 10ª classe

Ensino Secundário do 1º Ciclo, escolas que lecionam da 7ª a 10ª classe

Ensino Secundário do 2º Ciclo, escolas que lecionam a 11ª a 12ª classe

Quadro 5.1a Escolas, alunos matriculados e professores em exercício no ensino público segundo níveis. Distrito de Tambara, 2023-2024

Nível de Ensino	Descrição	Distrito de Tambara		Província		Dist/Prov (%)	
		2023	2024	2023	2024	2023	2024
Ensino Primário	Escolas	34	39	873	890	3.9	2.6
	Alunos matriculados	2997	12838	534 409	532 083	0.6	2.4
	Mulheres	1458	6128	262 600	262 231	0.6	2.3
	Professores em exercício	360	327	9 693	9 255	3.7	3.5
Ensino Básico	Escolas	3	3	47	1 008	6.4	0.3
	Alunos matriculados	351	1686	706 471	762 485	0.1	0.2
	Mulheres	161	773	343 617	369 964	0.0	0.2
	Professores em exercício	36	22	13 264	13 301	0.3	0.2
Ensino Secundário o 1º Ciclo	Escolas	3	3	57	59	5.3	5.0
	Alunos matriculados	1075	3574	133 404	158 250	0.8	2.3
	Mulheres	456	1482	74 970	75 670	0.6	2.0
	Professores em exercício	102	89	2 607	3 224	3.9	2.8
Ensino Secundário o 2º Ciclo	Escolas	1	2	30	32	3.3	6.3
	Alunos matriculados	418	798	28 399	32 107	1.5	2.5
	Mulheres	138	294	17 100	14 997	0.8	2.0
	Professores em exercício	102	25	785	822	13.0	3.0

Fonte: SDEJDT - Serviço Distrital de Educação, Juventude e Tecnologia de Tambara

Quadro 5.2 Escolas, alunos matriculados e percentagem de raparigas, no Ensino Primário Público segundo posto administrativo. Distrito de Tambara, 2020 - 2022

Unidade Territorial	Ano	EP1				EP2			
		Escolas	Alunos matriculados		Raparigas (%)	Escolas	Alunos matriculados		Raparigas (%)
			HM	M			HM	M	
Distrito de Tambara	2020	22	10 773	5 066	47,0	14	1 963	801	40,8
	2021	22	10 773	5 066	47,0	14	1 963	963	49,1
	2022	22	13415	6422	47,8	14	2 557	1 159	45,3
P.A Nhacolo	2020	10	6 053	2 747	45,4	9	1 079	433	40,1
	2021	10	6 053	2 747	45,4	9	1 079	578	40,6
	2022	10	7296	3 442	47,2	9	1 643	745	45,3
P.ABuzua	2020	8	2 495	1 250	50,1	2	426	179	42,0
	2021	8	2 495	1 250	50,1	2	426	326	76,5
	2022	8	3232	1593	49,3	2	367	166	45,2
P.A Nhacafula	2020	4	2 225	1 069	48,0	3	458	189	41,3
	2021	4	2 225	1 069	48,0	3	458	158	34,5
	2022	7	2887	1387	48,0	3	547	248	45,33

Fonte: SDEJDT - Serviço Distrital de Educação, Juventude e Tecnologia

Quadro 5.2a Escolas, alunos matriculados e percentagem de raparigas, no Ensino Primário Público segundo posto administrativo. Distrito de Tambara, 2023-2024

Unidade Territorial	Ano	Ensino Primário				Ensino Básico			
		Escolas	Alunos matriculados		Raparigas (%)	Escolas	Alunos matriculados		Raparigas (%)
			HM	M			HM	M	
Distrito de Tambara	2023	34	2926	1297	44.33	3	351	161	45.87
	2024	39	12838	6128	47.7	3	1686	773	45.84
P. A. Nhacolo	2023	17	1622	79	4.87	2	773	109	41.60
	2024		7289	3409	46.76	2	450	174	38.66
P.A. Buzua	2023	11	595	291	48.90	0	0	0	0
	2024		3078	1554	50.48	0	0	0	
P.A Nhacafula	2023	6	509	261	51.28	1	89	52	58.43
	2024		2470	1165	47.16	1	91	44	48.35

Fonte: SDEJDT - Serviço Distrital de Educação, Juventude e Tecnologia de Tambara

Quadro 5.3 Escolas, alunos matriculados e percentagem de raparigas, no Ensino Secundário Público segundo posto administrativo. Distrito de Tambara, 2020 - 2022

Unidade Territorial	Ano	ESG1				ESG2			
		Escolas	Alunos matriculados		Raparigas (%)	Escolas	Alunos matriculados		Raparigas (%)
			HM	M			HM	M	
Distrito de Tambara	2020	3	1 741	531	30,5	1	424	130	30,7
	2021	3	1 741	531	30,5	1	424	130	30,7
	2022	3	1950	598	30,7	1	461	143	31,0
P.A Nhacolo	2020	1	990	337	34,0	1	424	130	30,7
	2021	1	990	337	34,0	1	424	130	30,7
	2022	1	1094	351	32,1	1	461	143	30,0
P.ABuzua	2020	1	390	92	23,6
	2021	1	390	92	23,6
	2022	1	371	99	26,7
P.A Nhacafula	2020	1	361	102	28,3
	2021	1	361	102	28,3
	2022	1	485	148	30,5

Fonte: SDEJDT - Serviço Distrital de Educação, Juventude e Tecnologia

Quadro 5.3a Escolas, alunos matriculados e percentagem de raparigas, no Ensino Secundário Público segundo posto administrativo. Distrito de Tambara, 2023-2024

Unidade Territorial	Ano	Ensino Secundário 1º Ciclo				Ensino Secundário 2º Ciclo			
		Escolas	Alunos matriculados		Raparigas (%)	Escolas	Alunos matriculados		Raparigas (%)
			HM	M			HM	M	
Distrito de Tambara	2023	3	1113	470	42.23	2	419	138	32.94
	2024	3	3574	1482	41,46	2	798	294	36.84
P. A. Nhacolo	2023	1	633	260	41.07	1	264	95	35.98
	2024	1	1634	688	42.02	1	578	210	36.33
P.A. Buzua	2023	1	223	92	41.26	0	0	0	0
	2024	1	653	246	37,67	0	0	0	0
P.A. Nhacafula	2023	1	257	118	45.91	1	155	43	27.74
	2024	1	746	330	44.23	1	220	84	38.18

Fonte: SDEJDT - Serviço Distrital de Educação, Juventude e Tecnologia de Tambara

Gráfico 5.1 Rácio aluno/professor no ensino primário público do primeiro grau. Distrito de Tambara, 2020 – 2022

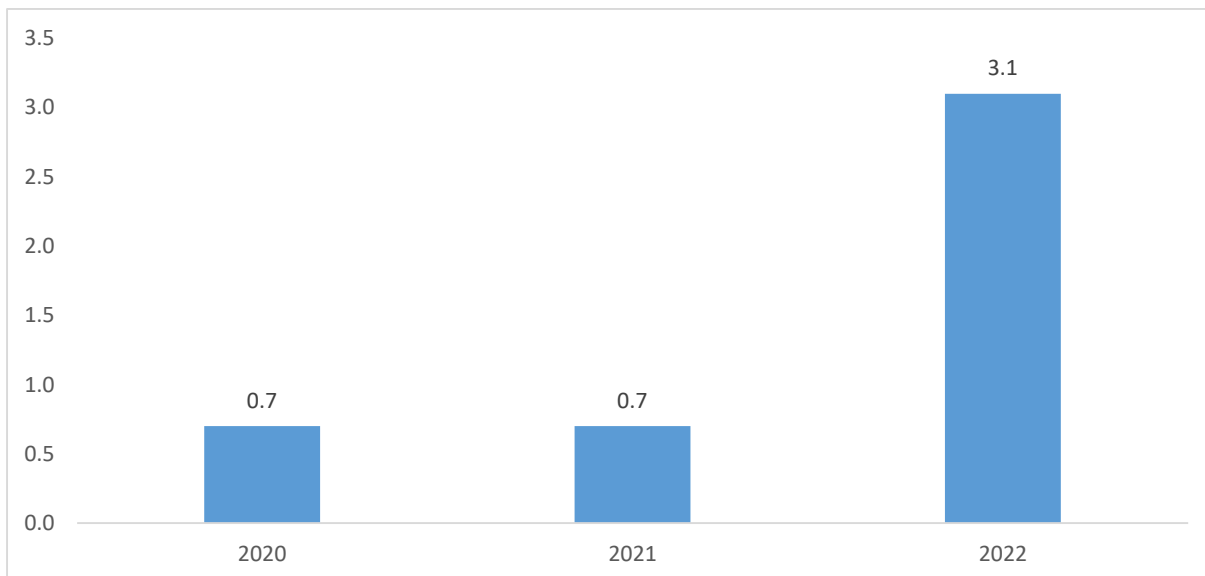

Fonte: SDEJDT - Serviço Distrital de Educação, Juventude e Tecnologia

Gráfico 5.1a Rácio aluno/professor no ensino primário público do primeiro grau. Distrito de Tambara, 2023 – 2024



Gráfico 5.2 Percentagem de raparigas matriculadas no ensino primário do primeiro e segundo grau. Distrito de Tambara, 2020 – 2022



Fonte: SDEJDT - Serviço Distrital de Educação, Juventude e Tecnologia

Gráfico 5.3 Percentagem de raparigas matriculadas no ensino secundário do primeiro e segundo ciclo. Distrito de Tambara, 2020 – 2024

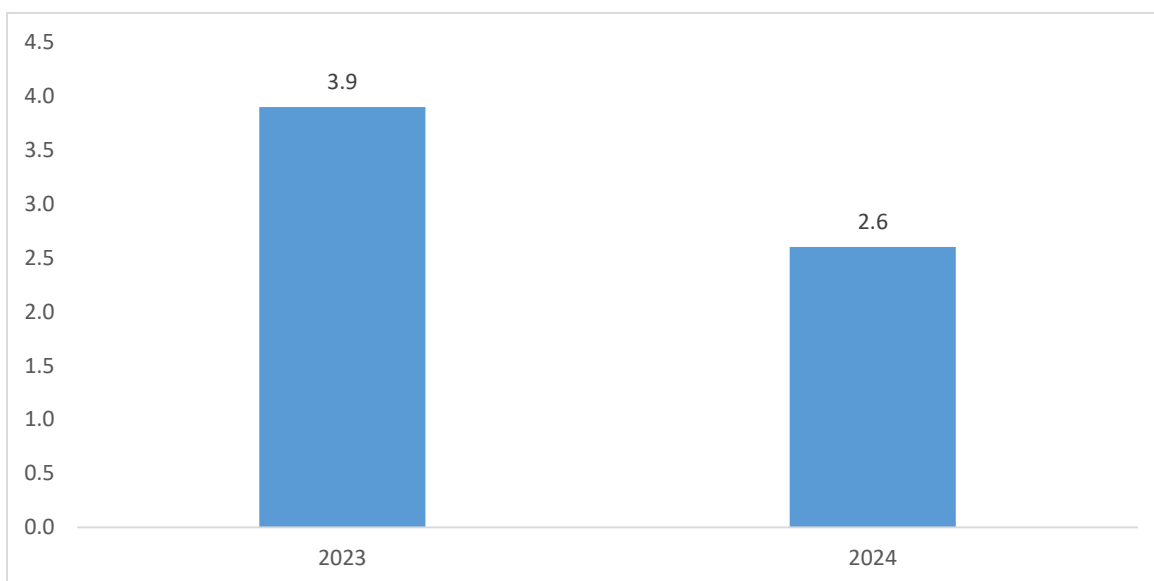
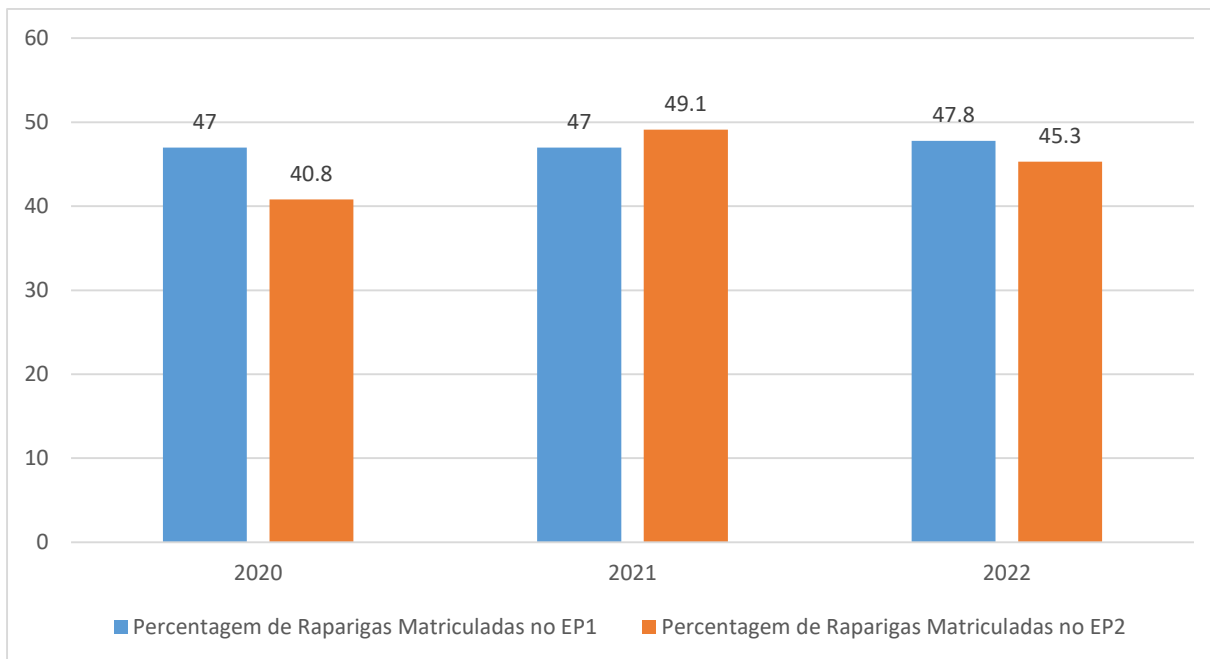
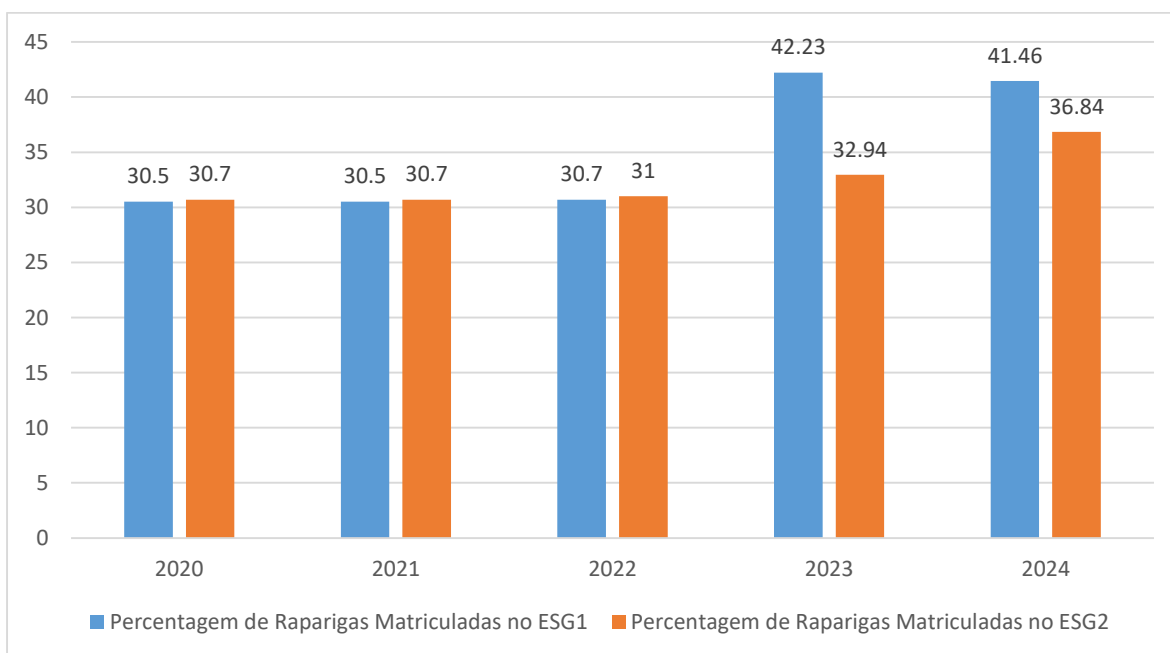

Fonte: SDEJDT - Serviço Distrital de Educação, Juventude e Tecnologia

6. SAÚDE

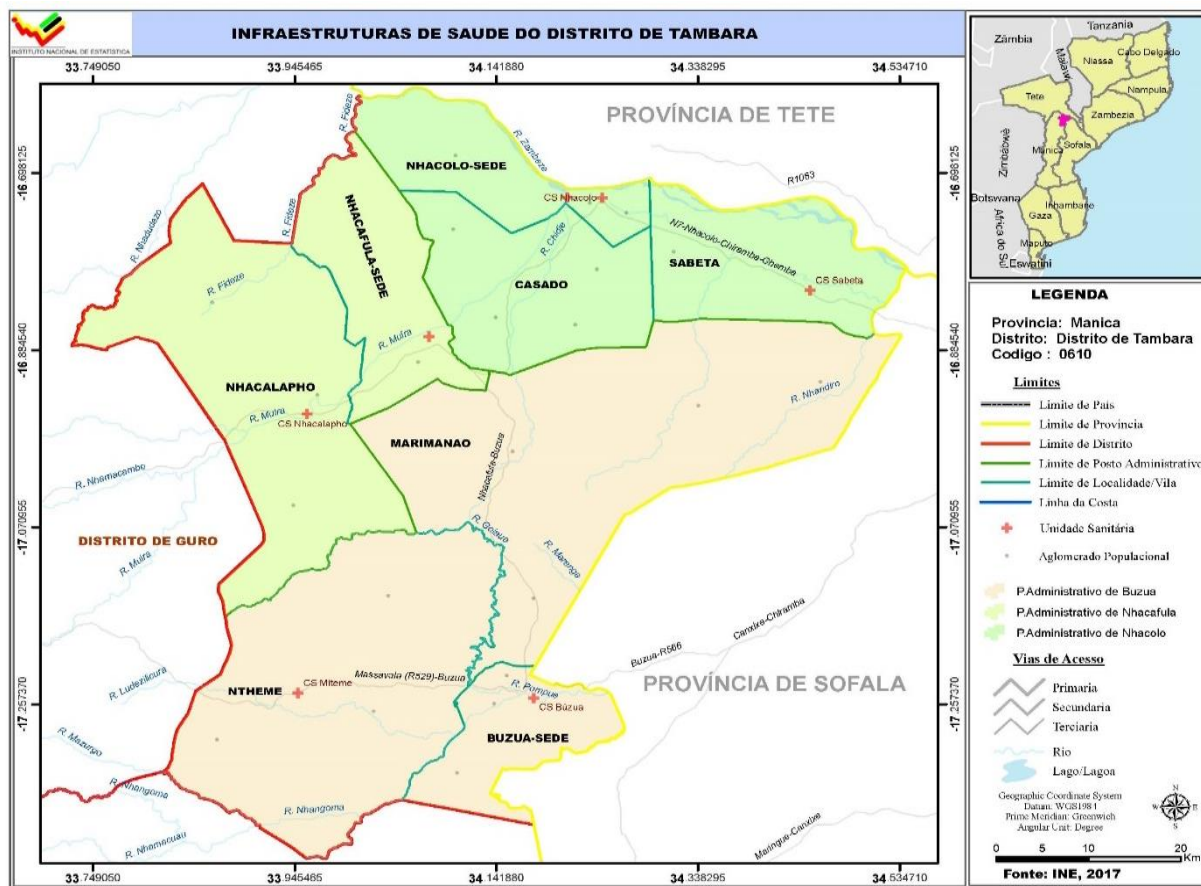

Quadro 6.1 Unidades hospitalares. Distrito de Tambara, 2020 - 2024

Unidade Territorial	Hospitais					Centros de Saúde				
	2020	2021	2022	2023	2024	2020	2021	2022	2023	2024
Distrito de Tambara	-	-	-	-	-	7	7	7	7	7
P.A Nhacolo	-	-	-	-	-	3	3	3	3	3
P.A Buzua	-	-	-	-	-	2	2	2	2	2
P.A Nhacafula	-	-	-	-	-	2	2	2	2	2

Continua

Quadro 6.1 Unidades hospitalares. Distrito de Tambara, 2020– 2024

Continuação

Unidade Territorial	Postos de Saúde				
	2020	2021	2022	2023	2024
Distrito de Tambara	-	-	-	-	-
P.A Nhacolo	-	-	-	-	-
P.A Buzua	-	-	-	-	-
P.A Nhacafula	-	-	-	-	-

Fonte:SDSMAS- Serviço Distrital de Saúde, Mulher e Acção Social

Quadro 6.2 – Camas de internamento e maternidade, segundo posto administrativo. Distrito de Tambara, 2020-2024

Unidade Territorial	Camas de internamento ou gerais					Camas de maternidade				
	2020	2021	2022	2023	2024	2020	2021	2022	2023	2024
Distrito de Tambara	40	57	56	61	62	30	33	30	33	34
P.A Nhacolo	28	40	36	39	40	17	20	17	18	19
P.A Buzua	4	9	9	10	10	7	7	7	8	8
P.A Nhacafula	8	8	11	12	12	6	6	6	7	7

Fonte: SDSMAS- Serviço Distrital de Saúde, Mulher e Acção Social

Quadro 6.3 Serviço Materno Infantil, Distrito de Tambara, 2020 - 2024

Unidade Territorial	1.ªs Consultas pré-natais					Partos institucionais				
	2020	2021	2022	2023	2024	2020	2021	2022	2023	2024
Distrito de Tambara	3 268	3 268	3438	3364	3415	2 275	2 275	2364	2542	2652
P.A Nhacolo	1 897	1 897	2111	1985	2089	1 239	1 239	1403	1504	1548
P.A Buzua	801	801	715	713	686	650	650	549	568	612
P.A Nhacafula	570	570	612	666	640	386	386	412	470	492

Continua

Quadro 6.3 Serviço Materno Infantil, Distrito de Tambara, 2020 – 2024

Continuação

Unidade Territorial	Consultas pós-parto					Consultas de crianças de 0 - 4 anos				
	2020	2021	2022	2023	2024	2020	2021	2022	2023	2024
Distrito de Tambara	2 533	2 353	2658	2364	2695	-	-	-	-	-
P.A Nhacolo	1429	1339	1559	1402	1641	-	-	-	-	-
P.A Buzua	660	598	628	449	578	-	-	-	-	-
P.A Nhacafula	444	416	471	412	476	-	-	-	-	-

Fonte:SDSMAS- Serviço Distrital de Saúde, Mulher e Acção Social

Quadro 6.4 – Pessoal do Sistema Nacional de Saúde por Categoria, segundo posto administrativo. Distrito de Tambara, 2020 - 2024

Unidade Territorial	Médicos					Técnicos Superiores				
	2020	2021	2022	2023	2024	2020	2021	2022	2023	2024
Distrito de Tambara	1	2	3	3	3	5	3	5	5	5
P.A Nhacolo	1	2	3	3	3	5	3	4	4	4
P.A Buzua	-	-	-	-	-	-	-	1	1	1
P.A Nhacafula	-	-	-	-	-	-	-	-	-	-

Continua

Quadro 6.4 – Pessoal do Sistema Nacional de Saúde por Categoria, segundo posto administrativo. Distrito de Tambara, 2020 – 2024

Continuação

Unidade Territorial	Técnicos Médios					Enfermeiros				
	2020	2021	2022	2023	2024	2020	2021	2022	2023	2024
Distrito de Tambara	106	77	109	169	179	103	40	48	51	50
P.A Nhacolo	87	65	78	132	135	86	29	36	38	37
P.A Buzua	9	6	14	17	21	7	5	5	6	6
P.A Nhacafula	10	6	17	2	23	10	6	7	7	7

Continua

Quadro 6.4 – Pessoal do Sistema Nacional de Saúde por Categoria, segundo posto administrativo. Distrito de Tambara, 2020 – 2024

Continuação

Unidade Territorial	Técnicos Básicos				
	2020	2021	2022	2023	2024
Distrito de Tambara	15	15	1	12	11
P.A Nhacolo	14	9	1	12	11
P.A Buzua	1	1	-	-	-
P.A Nhacafula	-	-	-	-	-

Fonte: SDSMAS- Serviço Distrital de Saúde, Mulher e Acção Social

Quadro 6.4.1 – Profissional de saúde por 1000 Habitantes. Distrito de Tambara, 2020 – 2024

Indicador	2020	2021	2022	2023	2024
Médico/1000 hab.	1.8	1.3	0.05	0.003	0.003
Enfermeiro/1000 hab.	1.7	1.5	0.7	0.05	0.05

Fonte: SDSMAS- Serviço Distrital de Saúde, Mulher e Acção Social

Quadro 6.5 – Vacinas Administradas no Âmbito do Programa Alargado de Vacinação, por tipo, segundo posto administrativo. Distrito de Tambara, 2020-2024

Unidade Territorial	BCG					DPT/Hep. B 3ª DOSE				
	2020	2021	2022	2023	2024	2020	2021	2022	2023	2024
Distrito de Tambara	2 842	2 842	2990	3472	3340	2 741	2 741	1381	2744	2858
P.A Nhacolo	1 607	1 607	1816	2171	1984	1 590	1 590	797	1695	1628
P.A Buzua	720	720	626	675	578	601	601	298	574	646
P.A Nhacafula	515	515	548	626	778	550	550	286	475	584

Continua

Quadro 6.5 – Vacinas Administradas no Âmbito do Programa Alargado de Vacinação, por tipo, segundo posto administrativo. Distrito de Tambara, 2020-2024

Continuação

Unidade Territorial	SARAMPO (VAS1)					SARAMPO (VAS2)				
	2020	2021	2022	2023	2024	2020	2021	2022	2023	2024
Distrito de Tambara	2 768	2 768	2837	2892	3654	2 485	2 485	1968	2006	3624
P.A Nhacolo	1 614	1 614	1773	1808	2445	1 492	1 492	1163	1186	2415
P.A Buzua	667	667	569	580	596	561	561	492	501	586
P.A Nhacafula	487	487	495	504	633	432	432	313	319	623

Fonte: SDSMAS- Serviço Distrital de Saúde, Mulher e Acção Social

Quadro 6.5.1 – Taxa de Cobertura do Programa Alargado de Vacinação, por tipo de vacina administrada. Distrito de Tambara, 2020-2024

Vacinas	2020	2021	2022	2023	2024
BCG	4.8	4.7	4.8	1.33	.27
DPT 1 +HB	4.6	4.5	2.2	1.05	109
SARAMPO (VAS1)	4.7	4.6	4.6	1.11	1.39
SARAMPO (VAS2)	4.2	4.1	3.2	0.77	1.01

Fonte: SDSMAS- Serviço Distrital de Saúde, Mulher e Acção Social

7. AGRICULTURA, PRODUÇÃO ANIMAL E ACTIVIDADES DOS SERVIÇOS RELACIONADOS

Quadro 7.1 Associações e Extensionistas, segundo posto administrativo. Distrito de Tambara, 2020-2024

Unidade Territorial	Associações				
	2020	2021	2022	2023	2024
Distrito de Tambara	21	21	33	33	33
P.A Nhacolo	9	9	18	18	18
P.A Buzua	8	8	5	5	5
P.A Nhacafula	4	4	10	10	10

Continua

Quadro 7.1 Associações e Extensionistas, segundo posto administrativo. Distrito de Tambara, 2020-2024 Continuação

Unidade Territorial	Extensionistas									
	2020		2021		2022		2023		2024	
	M	MH	M	MH	M	MH	M	MH	M	MH
Distrito de Tambara	-	9	-	11	4	24	4	28	4	25
P.A Nhacolo	-	6	-	5	3	12	3	16	3	14
P.A Buzua	-	2	-	4	-	6	0	6	0	4
P.A Nhacafula	-	1	-	2	1	6	1	6	1	7

Fonte: SDAE – Serviço Distrital de Actividade Económicas

Quadro 7.2 Agricultores assistidos, segundo posto administrativo. Distrito de Tambara, 2020-2024

Unidade Territorial	Agricultores Assistidos									
	2020		2021		2022		2023		2024	
	M	MH	M	MH	M	MH	M	MH	M	MH
Distrito de Tambara	1 406	3 210	1 200	3 000	2514	4800	2514	4800	2514	4800
P.A Nhacolo	578	1 275	515	1 227	1131	2400	1131	2400	1131	2400
P.A Buzua	485	1 111	389	1 050	629	1200	629	1200	629	1200
P.A Nhacafula	343	825	296	723	754	1200	754	1200	754	1200

Fonte: SDAE - Serviço Distrital de Actividades Económicas

Quadro 7.3 – Efectivos Bovino, segundo posto administrativo Distrito de Tambara, 2020 - 2024

Unidade Territorial	2020	2021	2022	2023	2024
Distrito de Tambara	8 720	8 720	10538	11561	11883
P.A Nhacolo	6 488	6 488	6845	7219	7320
P.A Buzua	608	608	644	812	913
P.A Nhacafula	1 624	1 624	3049	3530	3650

Fonte: SDAE - Serviço Distrital de Actividades Económicas

8. AQUACULTURA

Quadro 8.1 Tanques existentes e povoados, segundo posto administrativo. Distrito de Tambara, 2020 -2024

	Tanques existentes				
	2020	2021	2022	2023	2024
Distrito de Tambara	1	1	-	1	2
P.A Nhacolo	1	1	-	1	2
P.A Buzua	-	-	-	-	-
P.A Nhacafula	-	-	-	-	-

Continua

Quadro 8.1 Tanques construídas e povoados, segundo posto administrativo. Distrito de Tambara, 2020 -2024

Continuação

	Tanques povoados				
	2020	2021	2022	2023	2024
Distrito de Tambara	1	1	-	-	2
P.A Nhacolo	1	1	-	-	2
P.A Buzua	-	-	-	-	-
P.A Nhacafula	-	-	-	-	-

Fonte: SDAE - Serviço Distrital de Actividades Económicas

Quadro 8.2 Gaiolas existentes e povoadas, segundo posto administrativo. Distrito de Tambara, 2020 -2024

	Gaiolas existentes				
	2020	2021	2022	2023	2024
Distrito de Tambara	-	-	-	-	-
P.A Nhacolo	-	-	-	-	-
P.A Buzua	-	-	-	-	-
P.A Nhacafula	-	-	-	-	-

Continua

Quadro 8.2 Gaiolas existentes e povoadas, segundo posto administrativo. Distrito de Tambara, 2020 -2024

Continuação

	Gaiolas povoadas				
	2020	2021	2022	2023	2024
Distrito de Tambara	-	-	-	-	-
P.A Nhacolo	-	-	-	-	-
P.A Buzua	-	-	-	-	-
P.A Nhacafula	-	-	-	-	-

Fonte: SDAE - Serviço Distrital de Actividades Económicas

Quadro 8.3 Associações e empresas de aquacultura, segundo posto administrativo. Distrito de Tambara, 2020 -2024

	Associações de piscicultores				
	2020	2021	2022	2023	2024
Distrito de Tambara	-	-	-	-	-
P.A Nhacolo	-	-	-	-	-
P.A Buzua	-	-	-	-	-
P.A Nhacafula	-	-	-	-	-

Continua

Quadro 8.3 Associações e empresas de aquacultura, segundo posto administrativo. Distrito de Tambara, 2020 -2024

Continuação

	Empresas de aquacultura				
	2020	2021	2022	2023	2024
Distrito de Tambara	-	-	-	-	-
P.A Nhacolo	-	-	-	-	-
P.A Buzua	-	-	-	-	-
P.A Nhacafula	-	-	-	-	-

Fonte: SDAE – Serviço Distrital de Actividades Económicas

Quadro 8.4 Piscicultores e aquacultores, segundo posto administrativo. Distrito de Tambara, 2020 -2024

Unidade Territorial	Piscicultores									
	2020		2021		2022		2023		2024	
	H	M	H	M	H	M	H	M	H	M
Distrito de Tambara	-	-	-	-	-	-	-	-	1	-
P.A Nhacolo	-	-	-	-	-	-	-	-	1	-
P.A Buzua	-	-	-	-	-	-	-	-	-	-
P.A Nhacafula	-	-	-	-	-	-	-	-	-	-

Continua

Quadro 8.4 Piscicultores e aquacultores, segundo posto administrativo. Distrito de Tambara, 2020 -2024

Continuação

Unidade Territorial	Aquacultores									
	2020		2021		2022		2023		2024	
	H	M	H	M	H	M	H	M	H	M
Distrito de Tambara	-	-	-	-	-	-	-	-	-	-
P.A Nhacolo	-	-	-	-	-	-	-	-	-	-
P.A Buzua	-	-	-	-	-	-	-	-	-	-
P.A Nhacafula	-	-	-	-	-	-	-	-	-	-

Fonte: SDAE - Serviço Distrital de Actividades Económicas

Quadro8.5 Produção de peixe (Toneladas) segundo posto administrativo, Distrito de Tambara 2020 -2024

Unidade Territorial	Produção (t)				
	2020	2021	2022	2023	2024
Distrito de Tambara	29.0	28.6	31.1	33.7	37.2
P.A Nhacolo	29.0	28.6	31.1	33.7	33.7
P.A Buzua	-	-	-	-	-
P.A Nhacafula	-	-	-	-	-

Fonte: SDAE - Serviço Distrital de Actividades Económicas

9. TURISMO

Quatro 9.1 – Estabelecimentos Hoteleiros, segundo posto administrativo. Distrito de Tambara, 2020-2024

Unidade Territorial	Nº de Estabelecimentos hoteleiros				
	2020	2021	2022	2023	2024
Província de Manica	562	630	158	171	173
Distrito de Tambara	8	9	8	8	8
P.A Nhacolo	6	6	5	5	5
P.A Buzua	1	1	1	1	1
P.A Nhacafula	1	2	2	2	2

Continua

Quatro 9.1 – Estabelecimentos Hoteleiros, segundo posto administrativo. Distrito de Tambara, 2020-2024

Continuação

Unidade Territorial	Nº de quartos				
	2020	2021	2022	2023	2024
Província de Manica	3 604	3 233	1840	1 954	1 935
Distrito de Tambara	77	83	87	87	94
P.A Nhacolo	57	63	71	71	79
P.A Buzua	5	3	3	3	7
P.A Nhacafula	15	17	13	13	8

Continua

Quatro 9.1 – Estabelecimentos Hoteleiros, segundo posto administrativo. Distrito de Tambara, 2020-2024

Continuação

Unidade Territorial	Nº de camas				
	2020	2021	2022	2023	2024
Província de Manica	2858	4638	2778	2 922	2 388
Distrito de Tambara	82	93	93	96	103
P.A Nhacolo	76	73	83	86	90
P.A Buzua	3	3	3	3	5
P.A Nhacafula	3	17	7	7	8

Fonte: SDAE-Serviço Distrital de Actividades Económicas

10. FINANÇAS PÚBLICAS

Quadro 10.1 Mapa de Execução Orçamental do Distrito de Tambara, 2020 – 2024

Valores em milhões de meticals						
Orçamento do Estado	Despesas Corrente (funcionamento)	151.86	173.81	170.77	231.01	311.22
	Despesas de Investimento	9.55	7.83
Receitas Arrecadadas	Próprias	1.65	2.05	2.62	3.11	1.66
	Consignadas	0.14	0.14	0.19	0.23	0.13
Despesas Realizadas						
2 Total de Despesas Realizadas		163,16	221,92	229,91	320,58	313.01
2.1 Despesa Realizada de Funcionamento		153,61	214,09	220,70	316,77	#VALUE!
Fontes de Recurso para Funcionamento	Despesas Corrente (funcionamento)	151.86	211.93	217.94	313.49	311.22
	Próprias	1.65	2.05	2.62	3.11	1.66
	Consignadas	0.1	0.11	0.14	0.17	0.13
2.2 Despesa Realizada de Investimento		9.55	7.83
Fontes de Recurso para Investimento	Despesas de Investimento	9.55	7.83
	Próprias	-
	Consignadas	-

Fonte: Secretaria Distrital de Tambara

11. INSTITUIÇÕES FINANCEIRAS E MEIOS DE PAGAMENTO

Quadro 11.1 Instituições financeiras. Distrito de Tambara, 2020-2024

Instituições Financeiras	Distrito				
	2020	2021	2022	2023	2024
Número de Balcões	-	-	-	..	-
Cooperativa de Crédito	-	-	-	..	-
Instituições de Micro Finanças	-	-	-	..	-
Outros	-	-	-	..	-

Continua

Quadro 11.1 Instituições financeiras. Distrito de Tambara, 2020-2024

Continuação

Instituições Financeiras	Província				
	2020	2021	2022	2023	2024
Número de Balcões	9	3	28	27	26
Cooperativa de Crédito
Instituições de Micro Finanças	5	7	7
Outros

Fonte: Banco de Moçambique

Quadro 11.2 Meios de Pagamento (ATM's e POS's). Distrito de Tambara, 2020-2024

Meios de Pagamento	Distrito				
	2020	2021	2022	2023	2024
ATM's	-	-
POS's	...	13	10	2	3

Continua

Quadro 11.2 Meios de Pagamento (ATM's e POS's). Distrito de Tambara, 2020-2024

Continuação

Meios de Pagamento	Província				
	2020	2021	2022	2023	2024
ATM's	58	64	64	70	57
POS's	1042	1 078	1 292	1 178	1 220

Fonte: Banco de Moçambique

12. GLOSSÁRIO

Agricultores assistidos: conjunto de produtores agrícolas abrangidos pelos serviços de extensão. Portanto, camponeses que, periodicamente, lhes são transmitidas técnicas melhoradas de produção, pelo extensionista.

Aquacultura: actividade que consiste na criação de espécies aquáticas em ambiente controlado, a fim de gerar renda e alimento

Associação agrária: organização de camponeses ou produtores agrícolas ou agro-pecuários orientados à satisfação dos interesses comuns, ligados com a produção, processamento e comercialização de produtos agro-pecuários. A associação pode ser ou não registada legalmente.

Consultas de 0 – 4 anos: atenção e episódios agudos e crónicos, assim com a coordenação e acompanhamento efectivo aos problemas de desenvolvimento da criança. Tem como componentes:

- Supervisão da saúde;
- Avaliação do crescimento e desenvolvimento;
- Avaliação psicossocial da criança e da família e;
- Imunização.

Consultas pós-parto: consultas feitas a uma mulher que acaba de dar, não importa se deu ou não o parto na unidade hospitalar.

Consultas pré-natais: acompanhamento feito a uma gestante desde o momento que confirma a gravidez até o período do parto. É realizado mensalmente.

Densidade populacional (demográfica): medida expressa pela relação entre a população e a superfície do território, geralmente aplicada a seres humanos. É expressa em habitantes por quilómetros quadrados (hab./km²).

Extensionista: individuo com formação média/superior em agropecuária que garante a transmissão, de forma contínua, de informações úteis aos produtores agropecuários, com intuito de adquirirem capacidades e atitudes necessárias para a produção agrária.

Partos institucionais: partos realizados nas unidades hospitalares.

Rácio alunos/professor: média de alunos assistidos por um professor.

Receita consignada: receita pública proveniente de tributos – impostos, taxas ou contribuições especiais – estabelecido em dispositivo legal que a vincula na totalidade, ou em parte, a um ou mais objectivos específicos.

Sistema de abastecimento de água: equipamento instalado para captação, tratamento e distribuição de água para o consumo doméstico.

Saúde materno-infantil: conjunto de cuidados e acompanhamentos feitos a partir da gravidez até os cuidados da criança até aos 14 anos.



INSTITUTO NACIONAL DE ESTATÍSTICA

Av. 25 de Setembro edifício do Governo antigo CP 350
4º andar Cel:82 304 4801