

ESTATÍSTICAS DO DISTRITO MACATE

2020 - 2024



INSTITUTO NACIONAL DE ESTATÍSTICA





INSTITUTO NACIONAL DE ESTATÍSTICA
DELEGAÇÃO PROVINCIAL DE MANICA

Estatísticas do Distrito de Macate

2020 - 2024

Ano de 2024

Presidência

Eliza Mónica Ana Magaua

Presidente

FICHA TÉCNICA

Título

Estatísticas do Distrito de Macate, 2020 - 2024

Editor

Instituto Nacional de Estatística
Direcção de Integração, Coordenação e Relações Externas
Av. 24 de Julho, nº 1 989, CP 493, 4º Andar
Maputo - Moçambique
e-mail: info@ine.gov.mz
web: www.ine.gov.mz

Produção

Ana Paula Dava e Belchior Cole

Delegação Provincial de Manica

Francisco Ngazioneque Diquissone (Delegado)
António Simões Júlio (Coordenador Provincial)
Salingo Joaquim Manuel Chamussia (Coordenador Provincial Adjunto)

Coordenação Nacional

Ernesto da Silva Samo (Director Nacional Adjunto da DCNIG-
Direcção de Contas Nacionais e Indicadores Globais)
Paulo Lipanga (Director Nacional Adjunto da DICRE- Direcção de
Integração, Coordenação e Relações Externas)

Pontos Focais do Distrito

Sérgio Augusto
Renaldia Carlos A. Macumba

Pontos Focais Postos Administrativos

França Mandado Bero
Alina Consolado B. Quiamala
Haissa José Soio
Fombe Simão Parafino

Controlo de Qualidade:

Cipriano Cláudio (Director da DCNIG)
Pedro Duce (Director DEMOVIS- Direcção de Estatísticas
Demográficas, Vitais e Sociais)
Ernesto da Silva Samo (Director Nacional Adjunto da DCNIG)
Paulo Lipanga (Director Nacional Adjunto da DICRE)
Francisco Macaringue (Delegado)

Design e Grafismo

Mário Chivambo

Difusão

Instituto Nacional de Estatística
Departamento de Difusão da DICRE

Disponível em formato digital no website do INE

Sinais Convencionais

- .. Categoria não aplicável
- ... Dados não disponíveis à data da publicação
- 0 Dado muito menor que a unidade de medida usada
- * Dado rectificado
- Resultado nulo

Siglas e Abreviaturas

| | |
|--------------|-------------------------------------|
| BCG | Bacilo Calmentt Guerin |
| DPINE | Delegação Provincial do INE |
| DTP | Difteria Pertussis Tétano |
| EPC | Escola Primária Completa |
| EP1 | Escola Primária do 1º Grau |
| EP2 | Escola Primária do 2º Grau |
| ESG1 | Escola Secundária Geral do 1º Ciclo |
| ESG2 | Escola Secundária Geral do 2º Ciclo |
| INE | Instituto Nacional de Estatística |
| VAS1 | Vacinação Anti Sarampo 1ª dose |
| VAS2 | Vacinação Anti Sarampo 2ª dose |

PREFÁCIO

A crescente procura de informação estatística sobre o Distrito como polo de desenvolvimento, impõe novos desafios ao INE, de produzir estatísticas daquele nível territorial.

É neste quadro, que o INE decidiu criar uma unidade de Estatísticas Territoriais, com a responsabilidade de produzir estatísticas que respondessem àquela necessidade de informação.

Com o espírito comum de participar no desenvolvimento do Distrito, foram realizadas diversas acções e, em Maio de 2010, foi lançada a 1.ª Edição da Publicação Estatísticas Territoriais, apresentando dados básicos sobre o perfil da realidade sociodemográfica e económica do distrito.

Prosseguindo acções com vista à melhoria de qualidade dos serviços, foi feita uma revisão dos dados, para além do acréscimo de dados e extensão da série para cinco anos, 2020 – 2024. A presente publicação, foi elaborada mediante o levantamento das necessidades estatísticas do distrito e da informação estatística disponível.

Como qualquer obra, a Publicação Estatísticas Territoriais está sujeita a críticas e sugestões, as quais o INE acolhe e agradece, pois servirão para melhorar futuras edições.

O INE agradece, em especial, todas as entidades que directa ou indirectamente contribuíram na elaboração desta edição e, convida os utilizadores a visitar o seu sítio em www.ine.gov.mz, ou os seus centros de documentação, na sua sede, em Maputo e em todas as suas delegações provinciais.

Maputo, 2024

A Presidente

Eliza Mónica Ana Magaua

Índice Geral

| | |
|---|-----------|
| 1. DADOS GERAIS | 9 |
| 2. TERRITÓRIO E CLIMA | 10 |
| Quadro 2.1 – Localização Geográfica do Distrito de Macate..... | 10 |
| Quadro 2.2 Temperaturas, precipitação e humidade registadas na sede distrital. Distrito de Macate, 2020 - 2024 | 10 |
| 3. POPULAÇÃO..... | 11 |
| Quadro 3.1 - População por sexo, segundo idade. Distrito de Macate, 2018 – 2025 | 11 |
| Quadro 3.2 - População, segundo idades seleccionadas. Distrito de Mossurize, 2024 – 2028..... | 11 |
| Gráfico 3.1 - Pirâmide da População. Distrito de Macate, 2024..... | 12 |
| 4. ABASTECIMENTO DE ÁGUA | 13 |
| Quadro 4.1 Abastecimento de água. Distrito de Macate, 2020 - 2024 | 13 |
| Quadro 4.2 Número de furos, poços e nascentes de água operacionais. Distrito de Macate, 2020 – 2024..... | 13 |
| Quadro 4.3 – População servida por fontes e sistemas de abastecimento de água. Distrito de Macate, 2020 - 2024 | 14 |
| 5. EDUCAÇÃO..... | 15 |
| Quadro 5.1 Escolas, alunos matriculados e professores em exercício segundo níveis de ensino. Distrito de Macate, 2020 - 2022 | 15 |
| Quadro 5.1a - Escolas, alunos matriculados e professores em exercício no ensino público segundo níveis. Distrito de Macate, 2023..... | 16 |
| Quadro 5.2 Escolas e alunos matriculados no Ensino Primário Público segundo posto administrativo. Distrito de Macate, 2020 - 2022 | 16 |
| Quadro 5.2a Escolas, alunos matriculados e percentagem de raparigas, no Ensino Primário Público segundo posto administrativo. Distrito de Macate, 2023 | 17 |
| Quadro 5.3 Escolas, alunos matriculados e professores em exercício, no Ensino Secundário Público segundo posto administrativo. Distrito de Macate, 2019– 2022 | 17 |
| Quadro 5.3a Escolas, alunos matriculados e percentagem de raparigas, no Ensino Secundário Público segundo posto administrativo. Distrito de Macate, 2023 | 17 |
| Gráfico 5.1 Rácio aluno/professor no ensino primário público do primeiro grau. Distrito de Macate, 2020 – 2022..... | 18 |
| Gráfico 5.1a Rácio aluno/professor no ensino primário público. Distrito de Macate, 2023 – 2024 | 18 |
| Gráfico 5.2 Percentagem de raparigas matriculadas no ensino primário do primeiro e segundo grau. Distrito de Macate, 2020 – 2022..... | 19 |
| Gráfico 5.2a Percentagem de raparigas matriculadas no ensino primário do primeiro e segundo grau. Distrito de Macate, 2023 – 2024..... | 19 |
| Gráfico 5.3 Percentagem de raparigas matriculadas no ensino secundário do primeiro e segundo ciclo. Distrito de Macate, 2019 - 2023 | 20 |
| 6. SAÚDE | 21 |
| Quadro 6.1 Unidades hospitalares. Distrito de Macate, 2020 - 2024..... | 21 |

| | |
|---|-----------|
| Quadro 6.2 – Camas de internamento e maternidade, segundo posto administrativo. Distrito de Macate, 2020 - 2024..... | 22 |
| Quadro 6.3 Serviço Materno Infantil, Distrito de Macate, 2020 - 2024 | 22 |
| Quadro 6.4 – Pessoal do Sistema Nacional de Saúde por Categoria, segundo posto administrativo. Distrito de Macate, 2020 - 2024 | 22 |
| Quadro 6.4.1 – Profissional de saúde por 1000 Habitantes. Distrito de Macate, 2020 - 2024 | 23 |
| Quadro 6.5 – Vacinas Administradas no Âmbito do Programa Alargado de Vacinação, por tipo, segundo posto administrativo. Distrito de Macate, 2020 - 2024 | 23 |
| Quadro 6.5.1 – Taxa de Cobertura do Programa Alargado de Vacinação, por tipo de vacina administrada. Distrito de Macate, 2020 - 2024 | 23 |
| 7. AGRICULTURA, PRODUÇÃO ANIMAL E ACTIVIDADES DOS SERVIÇOS RELACIONADOS | 24 |
| Quadro 7.1 Associações e Extensionistas, segundo posto administrativo. Distrito de Macate, 2020 - 2024 | 24 |
| Quadro 7.1 Associações e Extensionistas, segundo posto administrativo. Distrito de Macate, 2020 – 2024. Continuação | 24 |
| Quadro 7.2 Agricultores assistidos, segundo posto administrativo. Distrito de Macate, 2020 - 2024 | 24 |
| Quadro 7.3 – Efectivos Bovino, segundo posto administrativo Distrito de Macate, 2020 - 2024..... | 24 |
| 8. aquacultura..... | 25 |
| Quadro 8.1 Tanques construídos e povoados, segundo posto administrativo. Distrito de Macate, 2020 - 2024..... | 25 |
| Quadro 8.1 Tanques construídos e povoados, segundo posto administrativo. Distrito de Macate, 2020 – 2024. Continuação | 25 |
| Quadro 8.3 Associações e empresas de aquacultura, segundo posto administrativo. Distrito de Macate, 2020 - 2024..... | 26 |
| Quadro 8.4 Piscicultores e aquacultores, segundo posto administrativo. Distrito de Macate, 2020 - 2024 | 26 |
| Quadro 8.5 Produção de peixe (Toneladas) segundo posto administrativo, 2020 - 2024 | 26 |
| 9. TURISMO | 27 |
| Quadro 9.1 – Estabelecimentos Hoteleiros, segundo posto administrativo. Distrito de Macate, 2020 – 2024 | 27 |
| 10. FINANÇAS PÚBLICAS..... | 28 |
| Quadro 10.1 Mapa de Execução Orçamental do Distrito de Macate, 2020-2024..... | 28 |
| 11. INSTITUIÇÕES FINANCEIRAS E MEIOS DE PAGAMENTO | 29 |
| Quadro 11.1 Instituições financeiras. Distrito de Macate, 2020 – 2024 | 29 |
| Quadro 11.2 Meios de Pagamento (ATM's e POS's). Distrito de Macate, 2020 - 2024 | 29 |
| 12. GLOSSÁRIO | 30 |

1. DADOS GERAIS

| Descrição | Distrito | Província | Distr./Prov. (%) |
|---|--|-----------|------------------|
| Território, população e outras características | | | |
| Área (km ²) | 1 550 | 61 661 | 2.5 |
| População (hab.) | 99 432 | 2 298 753 | 4.3 |
| Densidade populacional (hab./km ²) | 61.7 | 35.3 | .. |
| Numero medio de membros nos agregados familiares | 4,9 | 4,9 | .. |
| Numero medio de membros nas habitações particulares | 4,7 | 4,8 | .. |
| Taxa de analfabetismo (%) | 31,7 | 21,9 | .. |
| Infra-estruturas sociais | | | |
| Unidades hospitalares | 8 | 155 | 5.1 |
| Edifícios escolares | 54 | 1 008 | 5.4 |
| Fontes de água públicas | 171 | 2 809 | 6.1 |
| Economia | | | |
| Principais actividades económicas | Agricultura, Pecuária, Exploração Florestal e Comercio Geral | | |
| Principais produtos produzidos no distrito | Banana, Citrino, Milho, Litchi, Ananas, Abacate. | | |

Fonte: Instituto Nacional de Estatística

NOTA: A taxa de Analfabetismo à nível Distrital, foi obtida com base nos dados do IVRGPH, enquanto que à nível de Província, é usado o IOF 2022.

3. POPULAÇÃO

Quadro 3.1 - População por sexo, segundo idade. Distrito de Macate, 2018 – 2025

| Idade | População por sexo | | | | | | | | | |
|--------------|--------------------|----------------|---------------|----------------|---------------|----------------|---------------|----------------|---------------|----------------|
| | 2024 | | 2025 | | 2026 | | 2027 | | 2028 | |
| | M | HM | M | HM | M | HM | M | HM | M | HM |
| Total | 50 818 | 101 384 | 51 736 | 103 380 | 52 675 | 105 420 | 53 636 | 107 507 | 54 622 | 109 644 |
| 0 - 4 | 8 963 | 18 940 | 9 080 | 19 186 | 9 198 | 19 434 | 9 319 | 19 689 | 9 444 | 19 951 |
| 5-9 | 7 321 | 15 138 | 7 338 | 15 278 | 7 479 | 15 684 | 7 905 | 16 682 | 8 014 | 16 907 |
| 10-14 | 7 050 | 14 500 | 7 179 | 14 718 | 7 172 | 14 656 | 6 858 | 13 969 | 6 842 | 14 025 |
| 15-19 | 5 711 | 12 008 | 5 879 | 12 323 | 6 050 | 12 625 | 6 224 | 12 927 | 6 398 | 13 232 |
| 20-24 | 4 695 | 9 520 | 4 738 | 9 742 | 4 803 | 9 990 | 4 906 | 10 286 | 5 050 | 10 623 |
| 25-29 | 3 813 | 7 108 | 3 939 | 7 457 | 4 052 | 7 795 | 4 141 | 8 096 | 4 205 | 8 354 |
| 30-34 | 2 893 | 5 260 | 2 981 | 5 389 | 3 075 | 5 550 | 3 178 | 5 758 | 3 292 | 6 023 |
| 35-39 | 2 138 | 3 967 | 2 216 | 4 103 | 2 301 | 4 248 | 2 389 | 4 388 | 2 473 | 4 514 |
| 40-44 | 1 836 | 3 384 | 1 808 | 3 338 | 1 791 | 3 312 | 1 797 | 3 325 | 1 830 | 3 385 |
| 45-49 | 1 504 | 2 856 | 1 573 | 2 947 | 1 627 | 3 015 | 1 659 | 3 050 | 1 663 | 3 047 |
| 50-54 | 1 146 | 2 189 | 1 167 | 2 246 | 1 197 | 2 309 | 1 238 | 2 379 | 1 293 | 2 462 |
| 55-59 | 940 | 1 668 | 963 | 1 728 | 987 | 1 791 | 1 010 | 1 853 | 1 031 | 1 911 |
| 60-64 | 768 | 1 351 | 785 | 1 361 | 804 | 1 378 | 822 | 1 405 | 842 | 1 442 |
| 65-69 | 658 | 1 145 | 658 | 1 150 | 660 | 1 157 | 667 | 1 165 | 678 | 1 173 |
| 70-74 | 529 | 912 | 544 | 924 | 555 | 933 | 562 | 939 | 565 | 944 |
| 75-79 | 337 | 567 | 357 | 605 | 378 | 641 | 398 | 672 | 416 | 697 |
| 80+ | 515 | 870 | 530 | 884 | 546 | 902 | 564 | 924 | 585 | 953 |

Fonte: INE - Instituto Nacional de Estatística, Projecções da População 2017 – 2050

Quadro 3.2 - População, segundo idades seleccionadas. Distrito de Mossurize, 2024 – 2028

| Idades seleccionadas | População por sexo | | | | | | | | | |
|----------------------|--------------------|--------------|--------------|--------------|--------|--------|--------|--------|--------|--------|
| | 2024 | | 2025 | | 2026 | | 2027 | | 2028 | |
| | M | HM | M | HM | M | HM | M | HM | M | HM |
| 0 | 1 953 | 4 123 | 1 976 | 4 170 | 1 999 | 4 219 | 2 024 | 4 272 | 2 050 | 4 328 |
| 1 - 4 | 7 010 | 14 818 | 7 104 | 15 015 | 7 200 | 15 215 | 7 296 | 15 417 | 7 394 | 15 623 |
| 0-14 | 23 334 | 48 578 | 23 597 | 49 182 | 23 849 | 49 775 | 24 082 | 50 339 | 24 300 | 50 884 |
| 15-24 | 10 407 | 21 528 | 10 617 | 22 064 | 10 853 | 22 615 | 11 131 | 23 214 | 11 449 | 23 855 |
| 15-44 | 21 087 | 41 247 | 21 561 | 42 352 | 22 072 | 43 520 | 22 635 | 44 780 | 23 249 | 46 131 |
| 15-49 | 22 590 | 44 103 | 23 134 | 45 299 | 23 699 | 46 534 | 24 294 | 47 830 | 24 912 | 49 178 |
| 15-64 | 25 444 | 49 312 | 26 050 | 50 634 | 26 687 | 52 012 | 27 364 | 53 467 | 28 078 | 54 993 |
| 50-64 | 1 146 | 2 189 | 2 916 | 5 336 | 2 988 | 5 478 | 3 070 | 5 637 | 3 166 | 5 815 |
| 55 e + | 3 747 | 6 513 | 3 837 | 6 657 | 3 929 | 6 802 | 4 023 | 6 959 | 4 117 | 7 121 |
| 65 e + | 2 039 | 3 494 | 2 088 | 3 564 | 2 138 | 3 633 | 2 190 | 3 701 | 2 244 | 3 767 |
| 75 e + | 852 | 1 437 | 887 | 1 489 | 924 | 1 543 | 962 | 1 597 | 1 001 | 1 650 |
| 5 - 10 | 8 836 | 18 232 | 8 834 | 18 324 | 8 874 | 18 513 | 9 039 | 18 968 | 9 488 | 20 014 |
| 6 | 1 565 | 3 309 | 1 579 | 3 336 | 1 603 | 3 385 | 1 626 | 3 433 | 1 649 | 3 483 |
| 6 - 11 | 8 707 | 17 862 | 8 705 | 17 945 | 8 704 | 18 038 | 8 744 | 18 227 | 8 908 | 18 681 |
| 11 - 12 | 2 888 | 5 926 | 2 954 | 6 045 | 2 958 | 6 037 | 2 839 | 5 773 | 2 479 | 5 016 |
| 12 - 14 | 4 061 | 8 386 | 4 186 | 8 612 | 4 298 | 8 816 | 4 345 | 8 888 | 4 250 | 8 664 |
| 13-15 | 3 900 | 8 093 | 4 008 | 8 280 | 4 132 | 8 507 | 4 244 | 8 710 | 4 292 | 8 782 |
| 15 - 17 | 3 604 | 7 556 | 3 697 | 7 712 | 3 782 | 7 853 | 3 889 | 8 040 | 4 013 | 8 266 |
| 16 -17 | 2 351 | 4 943 | 2 418 | 5 058 | 2 468 | 5 137 | 2 529 | 5 240 | 2 611 | 5 386 |
| 18 | 1 080 | 2 284 | 1 123 | 2 368 | 1 166 | 2 446 | 1 190 | 2 484 | 1 216 | 5 525 |
| 18 e + | 23 880 | 45 250 | 24 442 | 46 486 | 25 044 | 47 792 | 25 666 | 49 127 | 26 309 | 50 495 |

Fonte: INE - Instituto Nacional de Estatística, Projecções da População 2017 – 2050

Gráfico 3.1 - Pirâmide da População. Distrito de Macate, 2024

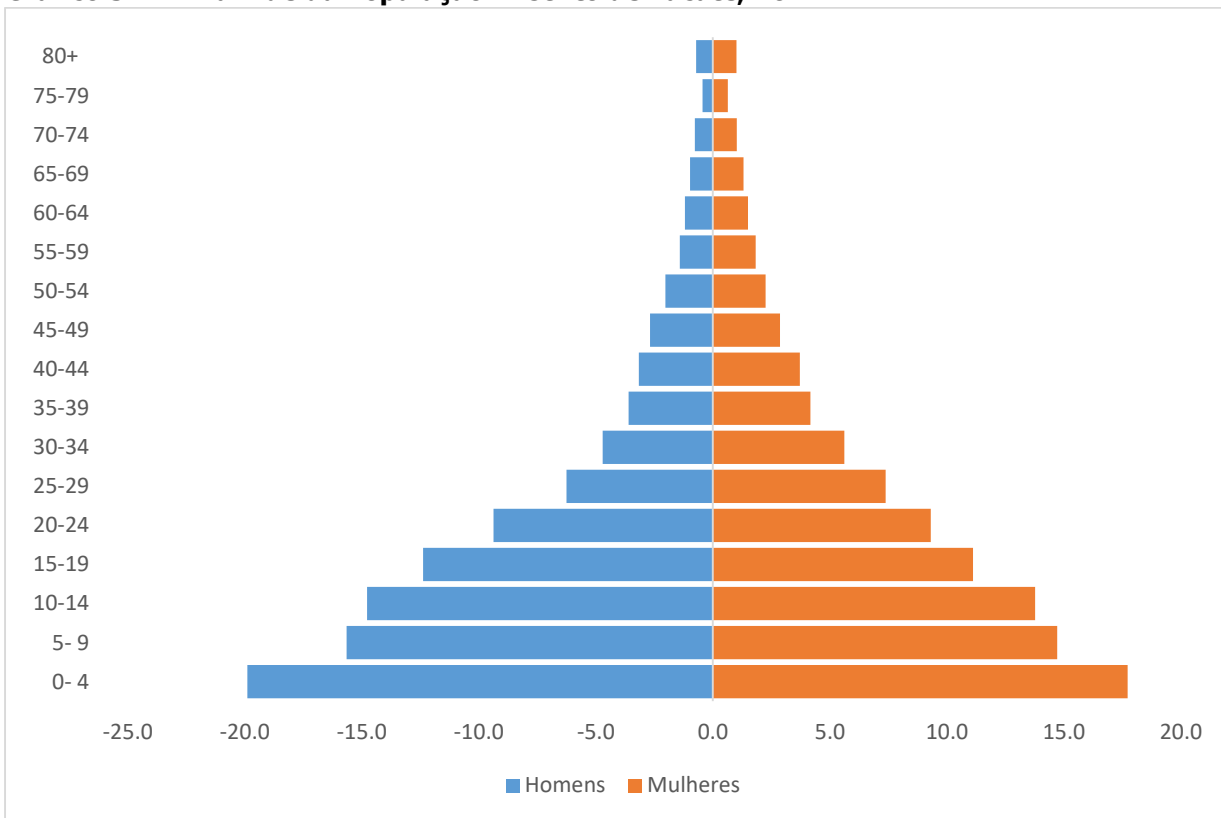

Fonte: INE - Instituto Nacional de Estatística, Projeções da População 2017-2050

Quadro 4.2 Número de furos, poços e nascentes de água operacionais. Distrito de Macate, 2020 – 2024. Continuação

| Unidade Territorial | Nº de Nascentes de água | | | | |
|---------------------------|-------------------------|------------|------------|-----------|------------|
| | 2020 | 2021 | 2022 | 2023 | 2024 |
| Distrito de Macate | 90 | 141 | 138 | 90 | 148 |
| P.A de Macate Sede | 64 | 98 | 95 | 64 | 100 |
| P.A de Zembe | 26 | 43 | 43 | 26 | 48 |

Fonte: SDPI-Serviço Distrital de Planeamento e Infra-estruturado Distrito de Macate

Quadro 4.3 – População servida por fontes e sistemas de abastecimento de água. Distrito de Macate, 2020 - 2024

| Unidade Territorial | População servida por fontes de água | | | | |
|----------------------------|--------------------------------------|----------------|----------------|----------------|----------------|
| | 2020 | 2021 | 2022 | 2023 | 2024 |
| Província de Manica | 470 986 | 515 921 | 515 921 | 763 800 | 842 700 |
| Distrito de Macate | 41 400 | 85 871 | 85 871 | 88 360 | 57 300 |
| P.A de Macate Sede | 28 500 | 62 111 | 62 111 | 64 070 | 39 600 |
| P.A de Zembe | 11 900 | 23 760 | 23 760 | 24 290 | 17 700 |

Fonte: SDPI-Serviço Distrital de Planeamento e Infra-estrutura do Distrito de Macate

Continua

Quadro 4.3 – População servida por fontes e sistemas de abastecimento de água. Distrito de Macate, 2020– 2024. Continuação

| Unidade Territorial | População servida por Sistemas de água | | | | |
|----------------------------|--|----------------|----------------|----------------|----------------|
| | 2020 | 2021 | 2022 | 2023 | 2024 |
| Província de Manica | 193 113 | 100 174 | 100 174 | 203 341 | 279 385 |
| Distrito de Macate | 600 | 600 | 600 | 10 800 | 12 000 |
| P.A de Macate Sede | 600 | 600 | 600 | 8 400 | 9600 |
| P.A de Zembe | ... | ... | ... | 2 400 | 2400 |

Fonte: SDPI-Serviço Distrital de Planeamento e Infra-estrutura do Distrito de Macate

5. EDUCAÇÃO



Quadro 5.1 Escolas, alunos matriculados e professores em exercício segundo níveis de ensino. Distrito de Macate, 2020 - 2022

| Nível de Ensino | Descrição | Distrito de Macate | | | Província | | Dist/Prov (%) | |
|-----------------|--------------------------|--------------------|--------|--------|-----------|---------|---------------|------|
| | | 2020 | 2021 | 2022 | 2021 | 2022 | 2021 | 2022 |
| EP1 | Escolas | 50 | 50 | 50 | 536 | 860 | 8.7 | 5.8 |
| | Alunos matriculados | 22 357 | 23 420 | 23 611 | 433 207 | 470 110 | 5.4 | 5.0 |
| | Mulheres | 10 437 | 11 282 | 11 539 | 210 721 | 221 131 | 2.9 | 5.2 |
| | Professores em exercício | 386 | 386 | 272 | 6 355 | 8 578 | 5.5 | 3.2 |
| EP2 | Escolas | 2 | 2 | 31 | 484 | 582 | 6.2 | 5.3 |
| | Alunos matriculados | 23 357 | 23 120 | 5 980 | 121 287 | 122 223 | 19.1 | 4.9 |
| | Mulheres | 10 282 | 11 221 | 2 606 | 61 960 | 58 247 | 18.1 | 4.5 |
| | Professores em exercício | 96 | 115 | 255 | 1 893 | 2 009 | 6.1 | 12.7 |
| ESG1 | Escolas | 2 | 2 | 2 | 38 | 54 | 5.3 | 3.7 |
| | Alunos matriculados | 1 177 | 1 507 | 2 146 | 58 866 | 74 079 | 1.8 | 2.9 |
| | Mulheres | 712 | 824 | 777 | 27 069 | 34 379 | 2.3 | 2.3 |
| | Professores em exercício | 8 | 8 | 50 | 938 | 1 639 | 0.9 | 3.1 |
| ESG2 | Escolas | 1 | 1 | 1 | 16 | 24 | 6.2 | 4.2 |
| | Alunos matriculados | 263 | 319 | 263 | 23 783 | 24 644 | 1.3 | 1.1 |
| | Mulheres | 73 | 102 | 83 | 10 005 | 10 980 | 1.0 | 1.0 |
| | Professores em exercício | 51 | 51 | 18 | 409 | 1 005 | 12.4 | 1.8 |

Fonte: SDEJDT - Serviço Distrital de Educação, Juventude e Tecnologia do Distrito de Macate

NOTA: em 2023 houve alteração nos níveis de ensino, passando a haver três níveis nomeadamente Primário, Básico e Secundário. Portanto, o EP2 foi eliminado. No ensino secundário mantem-se o primeiro ciclo e o segundo ciclo. O nível primário passou a contar com a 6ª classe e o nível Básico contempla as classes que vão da 1ª à 9ª. Essa nova nomenclatura dos níveis de ensino, não permite a comparação dos dados do ensino primário do ano de 2023 em relação aos anos anteriores.

Considera-se:

Ensino Primário, escolas que lecionam da 1ª a 6ª Classe

Ensino Básico, escolas que lecionam da 1ª a 9ª Classe podendo algumas incluírem a 10ª classe

Ensino Secundário do 1º Ciclo, escolas que lecionam da 7ª a 10ª classe

Ensino Secundário do 2º Ciclo, escolas que lecionam a 11ª a 12ª classe

Quadro 5.1a - Escolas, alunos matriculados e professores em exercício no ensino público segundo níveis. Distrito de Macate, 2023

| Nível de Ensino | Descrição | Distrito de Macate | | Província | | Dist/Prov (%) | |
|----------------------------|--------------------------|--------------------|--------|-----------|---------|---------------|------|
| | | 2023 | 2024 | 2023 | 2024 | 2023 | 2024 |
| Ensino Primário | Escolas | 50 | 50 | 873 | 890 | 5.7 | 5.6 |
| | Alunos matriculados | 26 592 | 27 328 | 534 409 | 532 083 | 4.9 | 5.1 |
| | Mulheres | 12 918 | 13 169 | 262 600 | 262 231 | 4.9 | 5.0 |
| | Professores em exercício | 470 | 457 | 9 693 | 9 255 | 4.8 | 4.9 |
| Ensino Básico | Escolas | 2 | 4 | 47 | 48 | 4.2 | 0.4 |
| | Alunos matriculados | 578 | 1099 | 706 471 | 762 485 | 0.08 | 0.1 |
| | Mulheres | 202 | 410 | 343 617 | 369 964 | 0.05 | 0.1 |
| | Professores em exercício | 13 | 28 | 13 264 | 13 301 | 0.09 | 0.2 |
| Ensino Secundário 1º Ciclo | Escolas | 3 | 3 | 57 | 59 | 5.3 | 5.0 |
| | Alunos matriculados | 4 554 | 4 472 | 133 404 | 158 250 | 3.4 | 2.8 |
| | Mulheres | 1 778 | 1 822 | 74 970 | 75 670 | 2.4 | 2.4 |
| Ensino Secundário 2º Ciclo | Professores em exercício | 26 | 90 | 2 607 | 3 224 | 1.0 | 2.8 |
| | Escolas | 1 | 1 | 30 | 32 | 3.3 | 3.1 |
| | Alunos matriculados | 441 | 645 | 28 399 | 32 107 | 1.5 | 2.0 |
| | Mulheres | 131 | 219 | 17 100 | 14 997 | 0.8 | 1.5 |
| | Professores em exercício | 19 | 19 | 785 | 822 | 2.4 | 2.3 |

Fonte: SDEJDT - Serviço Distrital de Educação, Juventude e Tecnologia do Distrito de Macate

Quadro 5.2 Escolas e alunos matriculados no Ensino Primário Público segundo posto administrativo. Distrito de Macate, 2020 - 2022

| Unidade Territorial | Ano | EP1 | | | | EP2 | | | |
|---------------------|------|---------|---------------------|--------|---------------|---------|---------------------|--------|---------------|
| | | Escolas | Alunos matriculados | | Raparigas (%) | Escolas | Alunos matriculados | | Raparigas (%) |
| | | | HM | M | | | HM | M | |
| Distrito de Macate | 2020 | 50 | 22357 | 10437 | 48.3 | 29 | 23 357 | 11 282 | 48.3 |
| | 2021 | 50 | 23 420 | 11282 | 48.5 | 29 | 23 120 | 11 221 | 48.5 |
| | 2022 | 50 | 23 611 | 11 539 | 48.9 | 31 | 5 980 | 2 606 | 43.6 |
| P.A de Macate Sede | 2020 | 37 | 17 256 | 8 329 | 48.3 | 23 | 17 256 | 8 329 | 48.3 |
| | 2021 | 37 | 17 053 | 8 263 | 48.5 | 23 | 17 053 | 8 263 | 48.5 |
| | 2022 | 37 | 17 698 | 8 648 | 48.9 | 23 | 4 448 | 1 956 | 44.0 |
| P.A de Zembe | 2020 | 13 | 6 101 | 2 953 | 48.4 | 7 | 6 101 | 2 953 | 48.4 |
| | 2021 | 13 | 6 067 | 2 958 | 48.8 | 7 | 6 067 | 2 958 | 48.8 |
| | 2022 | 13 | 5 913 | 2 891 | 48.9 | 8 | 1 532 | 650 | 42.4 |

Fonte: SDEJDT - Serviço Distrital de Educação, Juventude e Tecnologia do Distrito de Macate

Quadro 5.2a Escolas, alunos matriculados e percentagem de raparigas, no Ensino Primário Público segundo posto administrativo. Distrito de Macate, 2023

| Unidade Territorial | Ano | Ensino Primário | | | | Ensino Básico | | | |
|----------------------|------|-----------------|---------------------|--------|---------------|---------------|---------------------|-----|---------------|
| | | Escolas | Alunos matriculados | | Raparigas (%) | Escolas | Alunos matriculados | | Raparigas (%) |
| | | | HM | M | | | HM | M | |
| Distrito de Macate | 2023 | 50 | 26 592 | 12 918 | 48.6 | 2 | 578 | 202 | 34.9 |
| | 2024 | 50 | 27 328 | 13 169 | 48.18 | 4 | 1 099 | 410 | 37.3 |
| P. A. de Macate Sede | 2023 | 37 | 20 081 | 9 642 | 48.0 | 2 | 578 | 202 | 34.9 |
| | 2024 | 37 | 20 751 | 9 946 | 47.9 | 3 | 957 | 350 | 36.5 |
| P.A. de Zembe | 2023 | 13 | 6 511 | 3 276 | 50.3 | .. | .. | .. | .. |
| | 2024 | 13 | 6 577 | 3 223 | 49.15 | 1 | 142 | 60 | 42.2 |

Fonte: SDEJDT - Serviço Distrital de Educação, Juventude e Tecnologia do Distrito de Macate

Quadro 5.3 Escolas, alunos matriculados e professores em exercício, no Ensino Secundário Público segundo posto administrativo. Distrito de Macate, 2019– 2022

| Unidade Territorial | Ano | ESG1 | | | | ESG2 | | | |
|---------------------|------|---------|---------------------|-----|---------------|---------|---------------------|-----|---------------|
| | | Escolas | Alunos matriculados | | Raparigas (%) | Escolas | Alunos matriculados | | Raparigas (%) |
| | | | HM | M | | | HM | M | |
| Distrito de Macate | 2020 | 2 | 1 177 | 712 | 60.5 | 1 | 263 | 73 | 27.7 |
| | 2021 | 2 | 1 507 | 824 | 54.7 | 1 | 319 | 102 | 31.9 |
| | 2022 | 2 | 2 146 | 782 | 36.4 | 1 | 324 | 108 | 33.3 |
| P.A de Macate Sede | 2020 | 1 | 631 | 546 | 86.5 | 1 | 263 | 73 | 27.7 |
| | 2021 | 1 | 864 | 643 | 74.4 | 1 | 319 | 102 | 31.9 |
| | 2022 | 1 | 1 571 | 575 | 36.6 | 1 | 324 | 108 | 33.3 |
| P.A de Zembe | 2020 | 1 | 198 | 166 | 83.8 | .. | .. | .. | .. |
| | 2021 | 1 | 198 | 181 | 91.4 | .. | .. | .. | .. |
| | 2022 | 1 | 575 | 207 | 36.0 | .. | .. | .. | .. |

Fonte: SDEJDT - Serviço Distrital de Educação, Juventude e Tecnologia do Distrito de Macate

Quadro 5.3a Escolas, alunos matriculados e percentagem de raparigas, no Ensino Secundário Público segundo posto administrativo. Distrito de Macate, 2023

| Unidade Territorial | Ano | Ensino Secundário 1º Ciclo | | | | Ensino Secundário 2º Ciclo | | | |
|---------------------|------|----------------------------|---------------------|-------|---------------|----------------------------|---------------------|-----|---------------|
| | | Escolas | Alunos matriculados | | Raparigas (%) | Escolas | Alunos matriculados | | Raparigas (%) |
| | | | HM | M | | | HM | M | |
| Distrito de Macate | 2023 | 3 | 4 554 | 1 778 | 39.0 | 1 | 441 | 131 | 29.7 |
| | 2024 | 3 | 4 472 | 1 822 | 40.7 | 1 | 645 | 219 | 33.9 |
| P. A. Macate Sede | 2023 | 4 | 3 590 | 1 387 | 38.6 | 1 | 441 | 131 | 29.7 |
| | 2024 | 2 | 3 326 | 1 341 | 40.3 | 1 | 645 | 219 | 33.9 |
| P. A. Macate Sede | 2023 | 1 | 964 | 391 | 40.6 | .. | .. | .. | .. |
| | 2024 | 1 | 1 146 | 481 | 41.9 | .. | .. | .. | .. |

Fonte: SDEJDT - Serviço Distrital de Educação, Juventude e Tecnologia do Distrito de Macate

Gráfico 5.1 Rácio aluno/professor no ensino primário público do primeiro grau. Distrito de Macate, 2020 – 2022

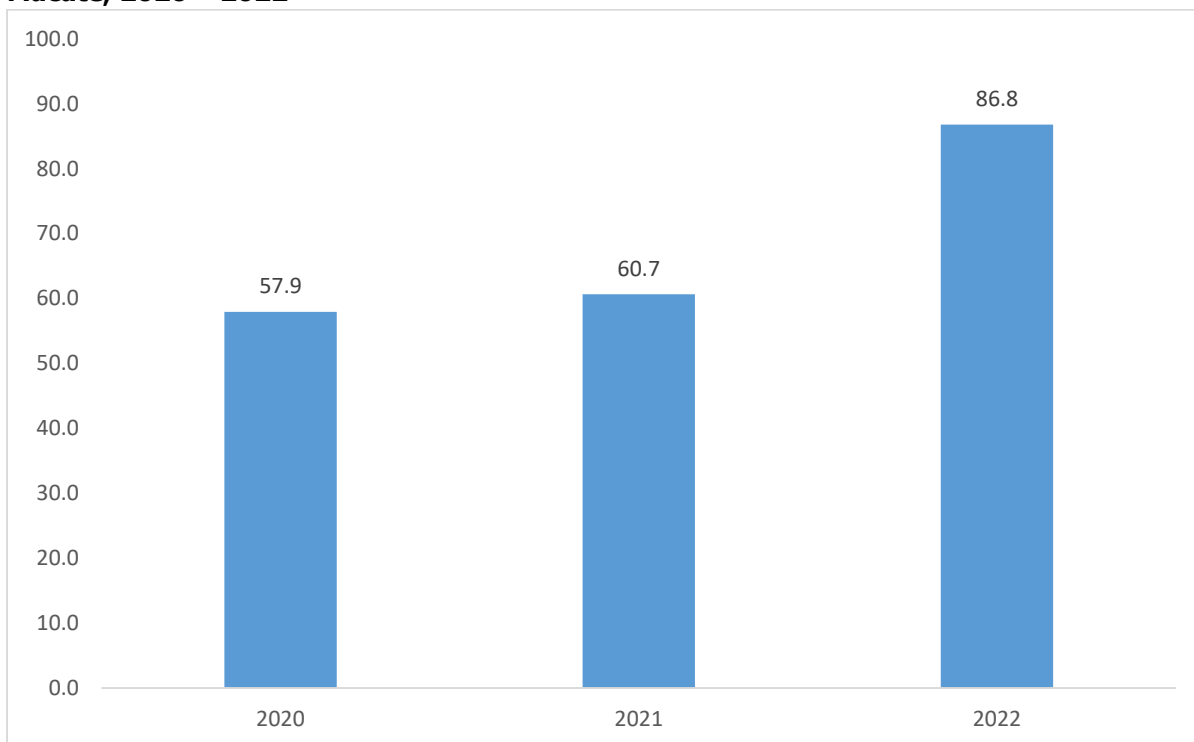

Fonte: SDEJDT - Serviço Distrital de Educação, Juventude e Tecnologia do Distrito de Macate

Gráfico 5.1a Rácio aluno/professor no ensino primário público. Distrito de Macate, 2023 – 2024

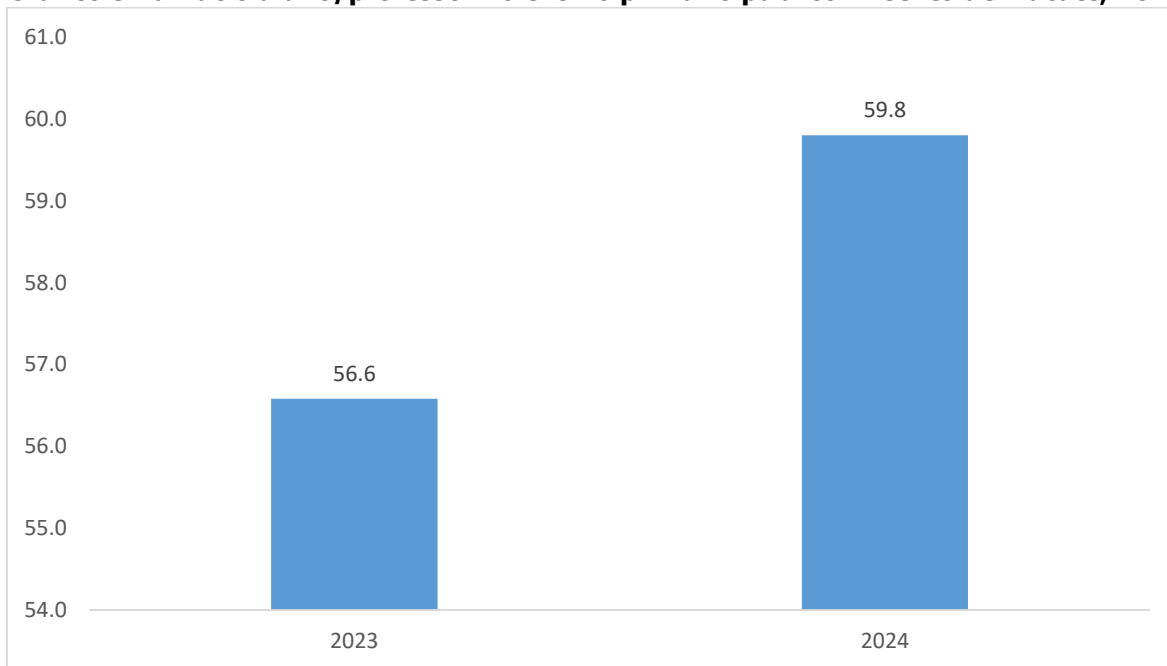

Fonte: SDEJDT - Serviço Distrital de Educação, Juventude e Tecnologia do Distrito de Macate

Gráfico 5.2 Percentagem de raparigas matriculadas no ensino primário do primeiro e segundo grau. Distrito de Macate, 2020 – 2022

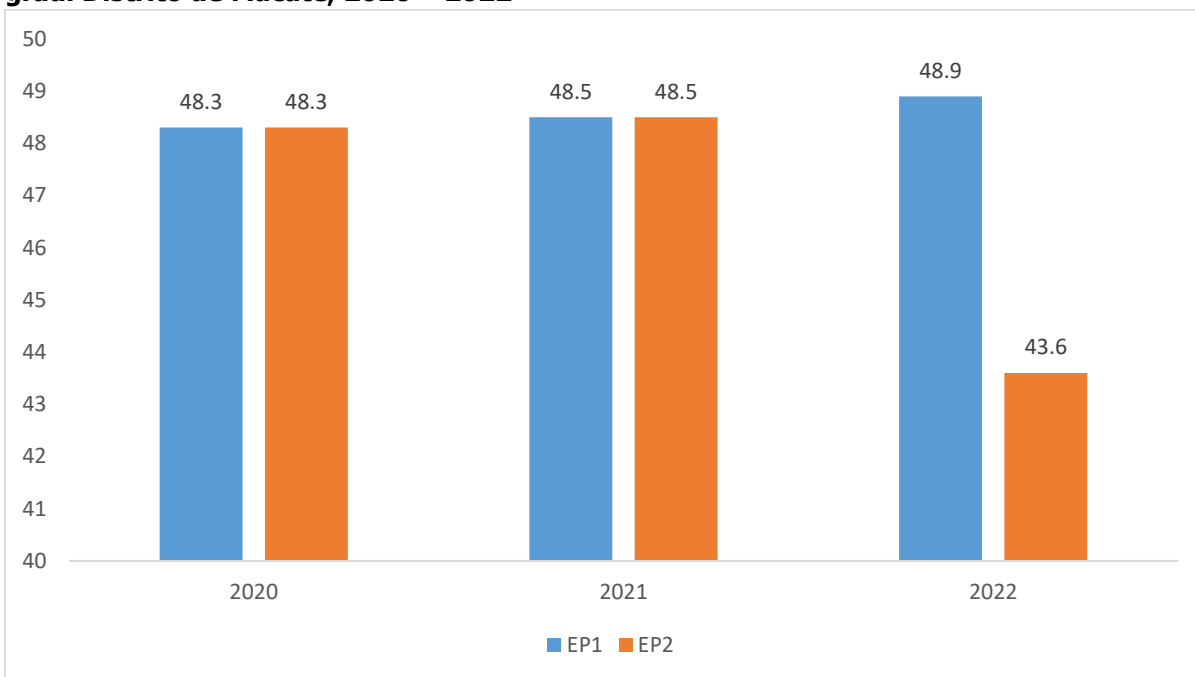

Fonte: SDEJDT - Serviço Distrital de Educação, Juventude e Tecnologia do Distrito de Macate

Gráfico 5.2a Percentagem de raparigas matriculadas no ensino primário do primeiro e segundo grau. Distrito de Macate, 2023 – 2024

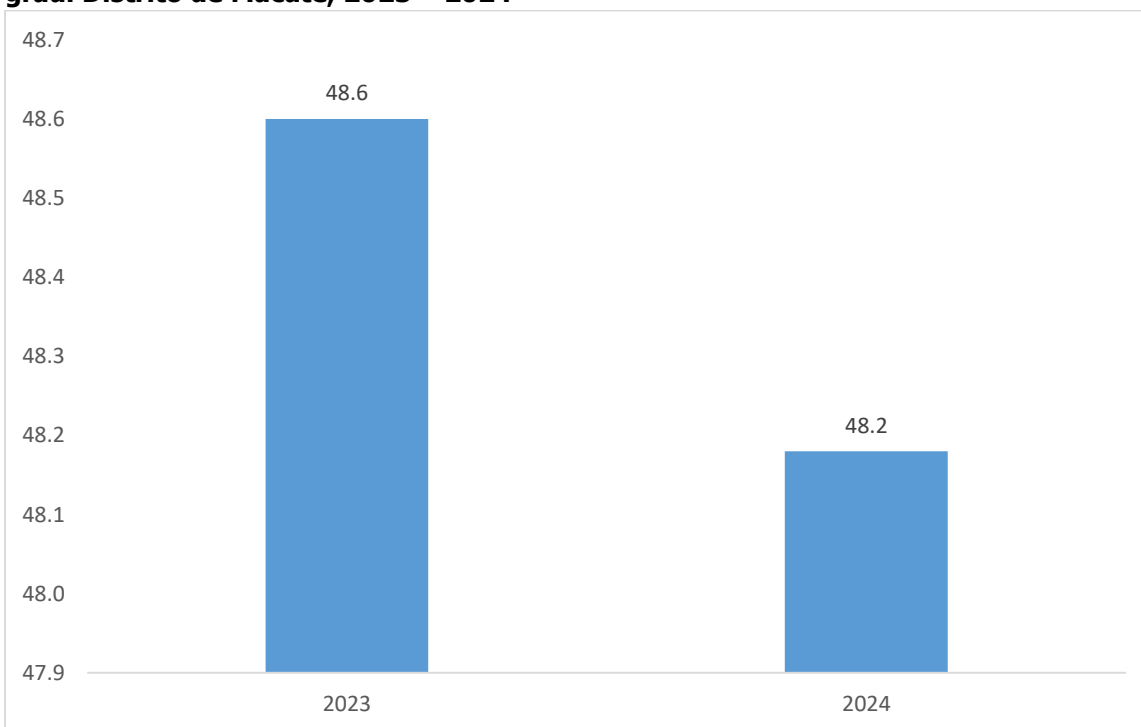

Fonte: SDEJDT - Serviço Distrital de Educação, Juventude e Tecnologia do Distrito de Macate

Gráfico 5.3 Percentagem de raparigas matriculadas no ensino secundário do primeiro e segundo ciclo. Distrito de Macate, 2019 - 2023

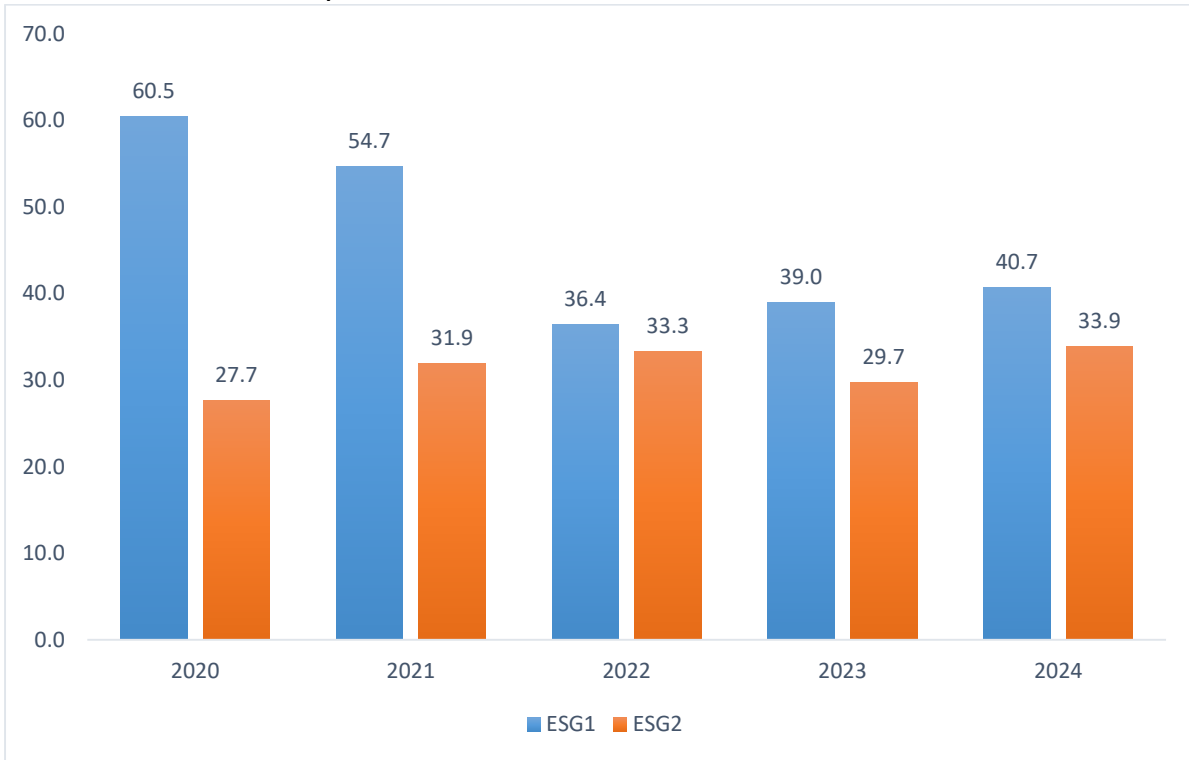

Fonte: SDEJDT - Serviço Distrital de Educação, Juventude e Tecnologia do Distrito de Macate

6. SAÚDE

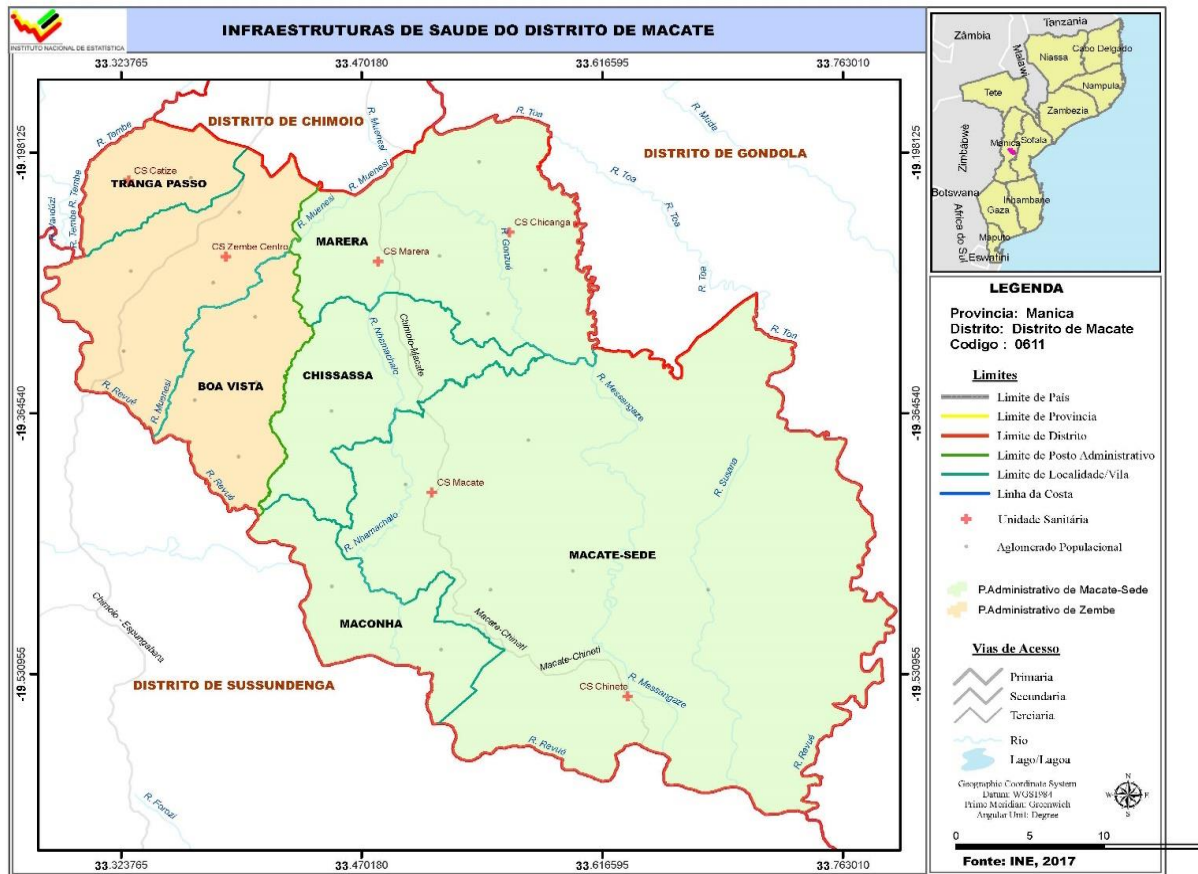

Quadro 6.1 Unidades hospitalares. Distrito de Macate, 2020 - 2024

| Unidade Territorial | Hospitais | | | | | Centros de Saúde | | | | |
|---------------------------|-----------|------|------|------|------|------------------|----------|----------|----------|----------|
| | 2020 | 2021 | 2022 | 2023 | 2024 | 2020 | 2021 | 2022 | 2023 | 2024 |
| Distrito de Macate | .. | .. | .. | .. | .. | 6 | 6 | 7 | 7 | 8 |
| P.A de Macate Sede | .. | .. | .. | .. | .. | 4 | 4 | 4 | 4 | 4 |
| P.A de Zembe | .. | .. | .. | .. | .. | 2 | 2 | 3 | 3 | 4 |

Fonte: SDSMAS- Serviço Distrital de Saúde, Mulher e Acção Social do Distrito de Macate

Continua

Quadro 6.1 Unidades hospitalares. Distrito de Macate, 2020 - 2024. Continuação

| Unidade Territorial | Postos de Saúde | | | | |
|---------------------------|-----------------|------|------|------|------|
| | 2019 | 2020 | 2021 | 2022 | 2023 |
| Distrito de Macate | .. | .. | .. | .. | .. |
| P.A de Macate Sede | .. | .. | .. | .. | .. |
| P.A de Zembe | .. | .. | .. | .. | .. |

Fonte: SDSMAS- Serviço Distrital de Saúde, Mulher e Acção Social do Distrito de Macate

Quadro 6.2 – Camas de internamento e maternidade, segundo posto administrativo. Distrito de Macate, 2020 - 2024

| Unidade Territorial | Camas de internamento ou gerais | | | | | Camas de maternidade | | | | |
|---------------------|---------------------------------|----------|-----------|-----------|-----------|----------------------|-----------|-----------|-----------|-----------|
| | 2020 | 2021 | 2022 | 2023 | 2024 | 2021 | 2022 | 2023 | 2024 | 2024 |
| Distrito | 2 | 2 | 24 | 49 | 57 | 39 | 30 | 30 | 30 | 35 |
| P.A de Macate Sede | 2 | 2 | 24 | 49 | 43 | 31 | 18 | 18 | 18 | 23 |
| P.A de Zembe | .. | .. | .. | .. | 14 | 8 | 12 | 12 | 12 | 12 |

Fonte: SDSMAS- Serviço Distrital de Saúde, Mulher e Acção Social do Distrito de Macate

Quadro 6.3 Serviço Materno Infantil, Distrito de Macate, 2020 - 2024

| Unidade Territorial | 1.ªs Consultas pré-natais | | | | | Partos institucionais | | | | |
|---------------------------|---------------------------|--------------|--------------|--------------|--------------|-----------------------|--------------|--------------|--------------|--------------|
| | 2020 | 2021 | 2022 | 2023 | 2024 | 2020 | 2021 | 2022 | 2023 | 2024 |
| Distrito de Macate | 4 058 | 5 644 | 5 770 | 6 049 | 6 927 | 2 297 | 3 952 | 4 478 | 4 340 | 4 587 |
| P.A de Macate Sede | 2 652 | 3 970 | 3 968 | 4 289 | 4 707 | 1 669 | 2 663 | 3 178 | 3 046 | 3 193 |
| P.A de Zembe | 1 406 | 1 674 | 1 802 | 1 760 | 2 220 | 628 | 1 289 | 1 300 | 1 294 | 1 394 |

Fonte: SDSMAS- Serviço Distrital de Saúde, Mulher e Acção Social do Distrito de Macate

Continua

Quadro 6.3 Serviço Materno Infantil, Distrito de Macate, 2020 – 2024. Continuação

| Unidade Territorial | Consultas pós-parto | | | | | Consultas de crianças de 0 - 4 anos | | | | |
|---------------------------|---------------------|--------------|--------------|--------------|--------------|-------------------------------------|------|--------------|--------------|--------------|
| | 2020 | 2021 | 2022 | 2023 | 2024 | 2020 | 2021 | 2022 | 2023 | 2024 |
| Distrito de Macate | 2 714 | 4 367 | 4 480 | 4 478 | 4 795 | .. | .. | 5 402 | 4 277 | 4 079 |
| P.A de Macate Sede | 1 805 | 3 011 | 3 168 | 3 131 | 3 346 | .. | .. | 3 291 | 2 825 | 3 245 |
| P.A de Zembe | 909 | 1 356 | 1 312 | 1 347 | 1 449 | .. | .. | 2 111 | 1 452 | 834 |

Fonte: SDSMAS- Serviço Distrital de Saúde, Mulher e Acção Social do Distrito de Macate

Quadro 6.4 – Pessoal do Sistema Nacional de Saúde por Categoria, segundo posto administrativo. Distrito de Macate, 2020 - 2024

| Unidade Territorial | Médicos | | | | | Técnicos Superiores | | | | |
|---------------------------|----------|----------|----------|----------|----------|---------------------|----------|----------|-----------|-----------|
| | 2020 | 2021 | 2022 | 2023 | 2024 | 2020 | 2021 | 2022 | 2023 | 2024 |
| Distrito de Macate | 2 | 4 | 5 | 5 | 5 | 4 | 7 | 9 | 12 | 12 |
| P.A de Macate Sede | 2 | 4 | 4 | 5 | 5 | 4 | 7 | 8 | 11 | 12 |
| P.A de Zembe | .. | .. | 1 | .. | .. | .. | .. | 1 | 1 | 0 |

Fonte: SDSMAS- Serviço Distrital de Saúde, Mulher e Acção Social do Distrito de Macate

Continua

Quadro 6.4 – Pessoal do Sistema Nacional de Saúde por Categoria, segundo posto administrativo. Distrito de Macate, 2020– 2024. Continuação

| Unidade Territorial | Técnicos Médios | | | | | Enfermeiros | | | | |
|---------------------------|-----------------|-----------|-----------|-----------|-----------|-------------|-----------|-----------|-----------|-----------|
| | 2020 | 2021 | 2022 | 2023 | 2024 | 2020 | 2021 | 2022 | 2023 | 2024 |
| Distrito de Macate | 40 | 68 | 73 | 77 | 93 | 29 | 50 | 56 | 80 | 65 |
| P.A de Macate Sede | 32 | 59 | 63 | 69 | 77 | 22 | 40 | 45 | 68 | 48 |
| P.A de Zembe | 8 | 9 | 10 | 8 | 16 | 7 | 10 | 11 | 12 | 17 |

Fonte: SDSMAS- Serviço Distrital de Saúde, Mulher e Acção Social do Distrito de Macate

Continua

Quadro 6.4 – Pessoal do Sistema Nacional de Saúde por Categoria, segundo posto administrativo. Distrito de Macate, 2020– 2024. Continuação

| Unidade Territorial | Técnicos Básicos | | | | |
|---------------------------|------------------|----------|----------|----------|-----------|
| | 2020 | 2021 | 2022 | 2023 | 2024 |
| Distrito de Macate | 4 | 2 | 2 | 2 | .. |
| P.A de Macate Sede | 2 | 2 | .. | .. | .. |
| P.A de Zembe | 2 | ... | 2 | 2 | .. |

Fonte: SDSMAS- Serviço Distrital de Saúde, Mulher e Acção Social do Distrito de Macate

Quadro 6.4.1 – Profissional de saúde por 1000 Habitantes. Distrito de Macate, 2020 - 2024

| Indicador | 2020 | 2021 | 2022 | 2023 | 2024 |
|----------------------|------|------|------|------|------|
| Médico/1000 hab. | 0.02 | 0.04 | 0.05 | 0.05 | 0.05 |
| Enfermeiro/1000 hab. | 0.31 | 0.52 | 0.57 | 0.82 | 0.64 |

Fonte: SDSMAS- Serviço Distrital de Saúde, Mulher e Acção Social do Distrito de Macate

Quadro 6.5 – Vacinas Administradas no Âmbito do Programa Alargado de Vacinação, por tipo, segundo posto administrativo. Distrito de Macate, 2020 - 2024

| Unidade Territorial | BCG | | | | | DPT/Hep. B 3ª DOSE | | | | |
|---------------------------|--------------|--------------|--------------|--------------|--------------|--------------------|--------------|--------------|--------------|--------------|
| | 2020 | 2021 | 2022 | 2023 | 2024 | 2020 | 2021 | 2022 | 2023 | 2024 |
| Distrito de Macate | 4 949 | 4 520 | 5 042 | 5 025 | 4 802 | 4 476 | 4 218 | 4 501 | 3 841 | 4 449 |
| P.A de Macate Sede | 3 720 | 3 260 | 3 965 | 3 704 | 3 470 | 3 379 | 2 942 | 3 437 | 2 771 | 3 178 |
| P.A de Zembe | 1 229 | 1 260 | 1 077 | 1 321 | 1 332 | 1 097 | 1 276 | 1 064 | 1 070 | 1 271 |

Continua

Quadro 6.5 – Vacinas Administradas no Âmbito do Programa Alargado de Vacinação, por tipo, segundo posto administrativo. Distrito de Macate, 2020 – 2024. Continuação

| Unidade Territorial | SARAMPO (VAS1) | | | | | SARAMPO (VAS2) | | | | |
|---------------------------|----------------|--------------|--------------|--------------|--------------|----------------|--------------|--------------|--------------|--------------|
| | 2020 | 2021 | 2022 | 2023 | 2024 | 2020 | 2021 | 2022 | 2023 | 2024 |
| Distrito de Macate | 4 768 | 4 046 | 4 660 | 4 536 | 4 544 | 4 014 | 3 274 | 3 714 | 3 908 | 3 880 |
| P.A de Macate Sede | 3 539 | 2 856 | 3 711 | 3 238 | 3 224 | 2 966 | 2 237 | 2 848 | 2 789 | 2 723 |
| P.A de Zembe | 1 229 | 1 190 | 949 | 1 298 | 1 320 | 1 048 | 1 037 | 866 | 1 119 | 1 157 |

Fonte: SDSMAS- Serviço Distrital de Saúde, Mulher e Acção Social do Distrito de Macate

Quadro 6.5.1 – Taxa de Cobertura do Programa Alargado de Vacinação, por tipo de vacina administrada. Distrito de Macate, 2020 - 2024

| Vacinas | 2020 | 2021 | 2022 | 2023 | 2024 |
|----------------|-------|-------|-------|-------|-------|
| BCG | 135.5 | 127.8 | 129.2 | 126.3 | 116.5 |
| DPT 1 +HB | 76.6 | 106.1 | 118.3 | 99.0 | 120.9 |
| SARAMPO (VAS1) | 81.6 | 101.8 | 122.5 | 117.0 | 116.0 |
| SARAMPO (VAS2) | 68.6 | 82.3 | 97.6 | 100.8 | 110.7 |

Fonte: SDSMAS- Serviço Distrital de Saúde, Mulher e Acção Social do Distrito de Macate

7. AGRICULTURA, PRODUÇÃO ANIMAL E ACTIVIDADES DOS SERVIÇOS RELACIONADOS

Quadro 7.1 Associações e Extensionistas, segundo posto administrativo. Distrito de Macate, 2020 - 2024

| Unidade Territorial | Associações | | | | |
|---------------------------|-------------|-----------|-----------|-----------|-----------|
| | 2020 | 2021 | 2022 | 2023 | 2024 |
| Distrito de Macate | 50 | 53 | 55 | 61 | 65 |
| P.A de Macate Sede | 34 | 36 | 36 | 40 | 42 |
| P.A de Zembe | 16 | 17 | 19 | 21 | 23 |

Continua

Quadro 7.1 Associações e Extensionistas, segundo posto administrativo. Distrito de Macate, 2020 - 2024. Continuação

| Unidade Territorial | Extensionistas | | | | | | | | | |
|---------------------------|----------------|-----------|----------|-----------|----------|-----------|----------|-----------|-----------|-----------|
| | 2020 | | 2021 | | 2022 | | 2023 | | 2024 | |
| | M | HM | M | MH | M | MH | M | MH | M | MH |
| Distrito de Macate | 2 | 12 | 3 | 31 | 8 | 30 | 9 | 30 | 28 | 28 |
| P.A de Macate Sede | 2 | 9 | 2 | 19 | 5 | 17 | 7 | 18 | 14 | 18 |
| P.A de Zembe | .. | 3 | 1 | 12 | 3 | 13 | 2 | 12 | 3 | 10 |

Fonte: SDAE - Serviço Distrital de Actividade Económicas do Distrito de Macate

Quadro 7.2 Agricultores assistidos, segundo posto administrativo. Distrito de Macate, 2020 - 2024

| Unidade Territorial | Agricultores Assistidos | | | | | | | | | |
|---------------------|-------------------------|-------|------|-------|-------|-------|-------|-------|-------|-------|
| | 2020 | | 2021 | | 2022 | | 2023 | | 2024 | |
| | M | MH | M | MH | M | MH | M | MH | M | MH |
| Distrito de Macate | 1 912 | 4 779 | 7 | 6 400 | 4 410 | 7 350 | 4 362 | 7 270 | 4 412 | 7 000 |
| P.A de Macate Sede | 1 281 | 3 106 | 5 | 4 160 | 2 646 | 4 410 | 2 835 | 4 362 | 2 867 | 4 550 |
| P.A de Zembe | 631 | 1 673 | 2 | 2 240 | 1 764 | 2 940 | 1 527 | 2 908 | 1 554 | 2 450 |

Fonte: SDAE - Serviço Distrital de Actividade Económicas do Distrito de Macate

Quadro 7.3 – Efectivos Bovino, segundo posto administrativo Distrito de Macate, 2020 - 2024

| Unidade Territorial | 2020 | 2021 | 2022 | 2023 | 2024 |
|---------------------------|--------------|--------------|--------------|--------------|--------------|
| Distrito de Macate | 4 809 | 5 640 | 5 885 | 5 964 | 6 050 |
| P.A de Macate Sede | 761 | 1 084 | 1 052 | 1 063 | 1 089 |
| P.A de Zembe | 4 048 | 4 556 | 4 833 | 4 901 | 4 961 |

Fonte: SDAE - Serviço Distrital de Actividade Económicas do Distrito de Macate

8. AQUACULTURA

Quadro 8.1 Tanques construídos e povoados, segundo posto administrativo. Distrito de Macate, 2020 - 2024

| Unidade Territorial | Tanques construídos | | | | |
|---------------------------|---------------------|----------|----------|----------|-----------|
| | 2020 | 2021 | 2022 | 2023 | 2024 |
| Distrito de Macate | 10 | 8 | 9 | 9 | 10 |
| P.A de Macate Sede | 2 | 3 | 7 | 6 | 8 |
| P.A de Zembe | 8 | 5 | 2 | 3 | 2 |

Continua

Quadro 8.1 Tanques construídos e povoados, segundo posto administrativo. Distrito de Macate, 2020 – 2024. Continuação

| Unidade Territorial | Tanques povoados | | | | |
|---------------------------|------------------|-----------|-----------|-----------|-----------|
| | 2020 | 2021 | 2022 | 2023 | 2024 |
| Distrito de Macate | 10 | 15 | 14 | 16 | 18 |
| P.A de Macate Sede | 7 | 10 | 8 | 11 | 13 |
| P.A de Zembe | 3 | 5 | 6 | 5 | 6 |

Fonte: SDAE - Serviço Distrital de Actividade Económicas do Distrito de Macate

Quadro 8.2 Gaiolas construídas e povoados, segundo posto administrativo. Distrito de Macate, 2020 - 2024

| Unidade Territorial | Gaiolas construídas | | | | |
|---------------------------|---------------------|-----------|-----------|-----------|----------|
| | 2020 | 2021 | 2022 | 2023 | 2024 |
| Distrito de Macate | .. | .. | .. | .. | 1 |
| P.A de Macate Sede | .. | .. | .. | .. | 1 |
| P.A de Zembe | .. | .. | .. | .. | .. |

Continua

Quadro 8.2 Gaiolas construídas e povoados, segundo posto administrativo. Distrito de Macate, 2020 – 2024. Continuação

| Unidade Territorial | Gaiolas povoadas | | | | |
|---------------------------|------------------|-----------|-----------|-----------|----------|
| | 2020 | 2021 | 2022 | 2023 | 2024 |
| Distrito de Macate | .. | .. | .. | .. | 1 |
| P.A de Macate Sede | .. | .. | .. | .. | 1 |
| P.A de Zembe | .. | .. | .. | .. | .. |

Fonte: SDAE - Serviço Distrital de Actividade Económicas do Distrito de Macate

Quadro 8.3 Associações e empresas de aquacultura, segundo posto administrativo. Distrito de Macate, 2020 - 2024

| Unidade Territorial | Associações de piscicultores | | | | |
|---------------------------|------------------------------|------|------|------|------|
| | 2020 | 2021 | 2022 | 2023 | 2024 |
| Distrito de Macate | .. | .. | .. | .. | .. |
| P.A de Macate Sede | .. | .. | .. | .. | .. |
| P.A de Zembe | .. | .. | .. | .. | .. |

Continua

Quadro 8.3 Associações e empresas de aquacultura, segundo posto administrativo. Distrito de Macate, 2020 – 2024. Continuação

| Unidade Territorial | Empresas de aquacultura | | | | |
|---------------------------|-------------------------|------|------|------|------|
| | 2020 | 2021 | 2022 | 2023 | 2024 |
| Distrito de Macate | .. | .. | .. | .. | .. |
| P.A de Macate Sede | .. | .. | .. | .. | .. |
| P.A de Zembe | .. | .. | .. | .. | .. |

Fonte: SDAE - Serviço Distrital de Actividade Económicas do Distrito de Macate

Quadro 8.4 Piscicultores e aquacultores, segundo posto administrativo. Distrito de Macate, 2020 - 2024

| Unidade Territorial | Piscicultores | | | | | | | | | |
|---------------------------|---------------|----|------|----|------|----|------|----|------|----|
| | 2020 | | 2021 | | 2022 | | 2023 | | 2024 | |
| | H | M | H | M | H | M | H | M | H | M |
| Distrito de Macate | 85 | 16 | 97 | 19 | 102 | 19 | 123 | 21 | 103 | 23 |
| P.A de Macate Sede | 66 | 12 | 70 | 14 | 76 | 14 | 92 | 14 | 77 | 14 |
| P.A de Zembe | 19 | 4 | 27 | 5 | 26 | 5 | 31 | 6 | 26 | 7 |

Continua

Quadro 8.4 Piscicultores e aquacultores, segundo posto administrativo. Distrito de Macate, 2020 – 2024. Continuação

| Unidade Territorial | Aquacultores | | | | | | | | | |
|---------------------------|--------------|----|------|----|------|----|------|----|------|----|
| | 2020 | | 2021 | | 2022 | | 2023 | | 2024 | |
| | H | M | H | M | H | M | H | M | H | M |
| Distrito de Macate | .. | .. | .. | .. | .. | .. | .. | .. | .. | .. |
| P.A de Macate Sede | .. | .. | .. | .. | .. | .. | .. | .. | .. | .. |
| P.A de Zembe | .. | .. | .. | .. | .. | .. | .. | .. | .. | .. |

Fonte: SDAE - Serviço Distrital de Actividade Económicas do Distrito de Macate

Quadro 8.5 Produção de peixe (Toneladas) segundo posto administrativo, 2020 - 2024

| Unidade Territorial | Produção (t) | | | | |
|---------------------------|--------------|------|------|------|------|
| | 2020 | 2021 | 2022 | 2023 | 2024 |
| Distrito de Macate | 12.0 | 23.0 | 24.0 | 30.5 | 33.7 |
| P.A de Macate Sede | 7.2 | 16.0 | 15.0 | 20.0 | 21.7 |
| P.A de Zembe | 4.8 | 7.0 | 9.0 | 10.5 | 12.0 |

Fonte: SDAE - Serviço Distrital de Actividade Económicas do Distrito de Macate

9. TURISMO

Quadro 9.1 – Estabelecimentos Hoteleiros, segundo posto administrativo. Distrito de Macate, 2020 – 2024

| Unidade Territorial | Nº de Estabelecimentos hoteleiros | | | | |
|----------------------------|-----------------------------------|------------|------------|------------|------------|
| | 2020 | 2021 | 2022 | 2023 | 2024 |
| Província de Manica | 532 | 630 | 158 | 171 | 173 |
| Distrito de Macate | 3 | 3 | 3 | 3 | 3 |
| P.A de Macate Sede | 3 | 3 | 3 | 3 | 3 |
| P.A de Zembe | .. | .. | .. | .. | 0 |

Continua

Quadro 9.1 – Estabelecimentos Hoteleiros, segundo posto administrativo. Distrito de Macate, 2020 – 2024. Continuação

| Unidade Territorial | Nº de quartos | | | | |
|----------------------------|---------------|--------------|--------------|--------------|--------------|
| | 2020 | 2021 | 2022 | 2023 | 2024 |
| Província de Manica | 3 604 | 3 233 | 1 840 | 1 954 | 1 935 |
| Distrito de Macate | 40 | 40 | 64 | 64 | 40 |
| P.A de Macate Sede | 40 | 40 | 64 | 64 | 40 |
| P.A de Zembe | .. | .. | .. | .. | .. |

Continua

Quadro 9.1 – Estabelecimentos Hoteleiros, segundo posto administrativo. Distrito de Macate, 2020 – 2024. Continuação

| Unidade Territorial | Nº de camas | | | | |
|----------------------------|--------------|--------------|--------------|--------------|--------------|
| | 2020 | 2021 | 2022 | 2023 | 2024 |
| Província de Manica | 2 858 | 4 638 | 2 778 | 2 922 | 2 388 |
| Distrito de Macate | 64 | 64 | 64 | 40 | 64 |
| P.A de Macate Sede | 64 | 64 | 64 | 40 | 64 |
| P.A de Zembe | .. | .. | .. | .. | 0 |

Fonte: SDAE - Serviço Distrital de Actividade Económicas do Distrito de Macate

10. FINANÇASPÚBLICAS

Quadro 10.1 Mapa de Execução Orçamental do Distrito de Macate, 2020-2024

Valores em 10⁶ de meticais

| Período | | 2020 | 2021 | 2022 | 2023 | 2024 |
|---|-----------------------------------|---------------|---------------|---------------|---------------|---------------|
| Receitas Arrecadadas | | | | | | |
| 1 Total de Fontes de Recurso de Receitas | | 203.33 | 280.91 | 321.43 | 296.07 | 228.60 |
| Orçamento do Estado | Despesas Corrente (funcionamento) | 198.00 | 267.75 | 272.44 | 289.61 | 220.69 |
| | Despesas de Investimento | 2.70 | 10.00 | 46.61 | 2.60 | 4.71 |
| Receitas Arrecadadas | Próprias | 2.46 | 3.00 | 2.14 | 3.61 | 2.97 |
| | Consignadas | 0.17 | 0.16 | 0.24 | 0.25 | 0.23 |
| Despesas Realizadas | | | | | | |
| 2 Total de Despesas Realizadas | | 227.37 | 268.78 | 136.75 | 364.29 | 420.10 |
| 2.1 Despesa Realizada de Funcionamento | | 224.66 | 258.86 | 93.32 | 364.29 | 415.39 |
| Fontes de Recurso para Funcionamento | Despesas Corrente (funcionamento) | 222.52 | 256.12 | 89.77 | 360.22 | 411.44 |
| | Próprias | 2.14 | 2.20 | 2.83 | 3.46 | 3.37 |
| | Consignadas | .. | 0.54 | 0.72 | 0.61 | 0.58 |
| 2.2 Despesa Realizada de Investimento | | 14.28 | 2.71 | 9.92 | 43.43 | 4.71 |
| Fontes de Recurso para Investimento | Despesas de Investimento | 2.71 | 9.92 | 43.43 | .. | 4.71 |
| | Próprias | .. | .. | .. | .. | .. |
| | Consignadas | .. | .. | .. | .. | .. |

Fonte: Secretaria Distrital de Macate, Receitas e Despesas

11. INSTITUIÇÕES FINANCEIRAS E MEIOS DE PAGAMENTO

Quadro 11.1 Instituições financeiras. Distrito de Macate, 2020 – 2024

| Instituições Financeiras | Distrito | | | | |
|--------------------------------|----------|------|------|------|------|
| | 2020 | 2021 | 2022 | 2023 | 2024 |
| Número de Balcões | .. | .. | .. | .. | .. |
| Cooperativa de Crédito | .. | .. | .. | .. | .. |
| Instituições de Micro Finanças | .. | .. | .. | .. | .. |
| Outros | .. | .. | .. | .. | .. |

Continua

Quadro 11.1 Instituições financeiras. Distrito de Macate, 2020 – 2024. Continuação

| Instituições Financeiras | Província | | | | |
|--------------------------------|-----------|------|------|------|------|
| | 2020 | 2021 | 2022 | 2023 | 2024 |
| Número de Balcões | 31 | 31 | 28 | 27 | 26 |
| Cooperativa de Crédito | .. | .. | .. | .. | .. |
| Instituições de Micro Finanças | 4 | 4 | 10 | 7 | 7 |
| Outros | .. | .. | .. | .. | .. |

Fonte: Banco de Moçambique

Quadro 11.2 Meios de Pagamento (ATM's e POS's). Distrito de Macate, 2020 - 2024

| Meios de Pagamento | Distrito | | | | |
|--------------------|----------|------|------|------|------|
| | 2020 | 2021 | 2022 | 2023 | 2024 |
| ATM's | .. | .. | .. | .. | .. |
| POS's | .. | .. | .. | 1 | 1 |

Continua

Quadro 11.2 Meios de Pagamento (ATM's e POS's). Distrito de Macate, 2020– 2024. Continuação

| Meios de Pagamento | Província | | | | |
|--------------------|-----------|-------|-------|-------|-------|
| | 2020 | 2021 | 2022 | 2023 | 2024 |
| ATM's | 58 | 64 | 64 | 70 | 57 |
| POS's | 1 042 | 1 078 | 1 292 | 1 178 | 1 220 |

Fonte: Banco de Moçambique

12. GLOSSÁRIO

Agricultores assistidos: conjunto de produtores agrícolas abrangidos pelos serviços de extensão. Portanto, camponeses que, periodicamente, lhes são transmitidas técnicas melhoradas de produção, pelo extensionista.

Aquacultura: actividade que consiste na criação de espécies aquáticas em ambiente controlado, a fim de gerar renda e alimento

Associação agrária : organização de camponeses ou produtores agrícolas ou agro-pecuários orientados à satisfação dos interesses comuns, ligados com a produção, processamento e comercialização de produtos agro-pecuários. A associação pode ser ou não registada legalmente.

Consultas de 0 – 4 anos: atenção e episódios agudos e crónicos, assim com a coordenação e acompanhamento efectivo aos problemas de desenvolvimento da criança. Tem como componentes:

- Supervisão da saúde;
- Avaliação do crescimento e desenvolvimento;
- Avaliação psicossocial da criança e da família e;
- Imunização.

Consultas pós-parto: consultas feitas a uma mulher que acaba de dar, não importa se deu ou não o parto na unidade hospitalar.

Consultas pré-natais: acompanhamento feito a uma gestante desde o momento que confirma a gravidez até o período do parto. É realizado mensalmente.

Densidade populacional (demográfica): medida expressa pela relação entre a população e a superfície do território, geralmente aplicada a seres humanos. É expressa em habitantes por quilómetros quadrados (hab./km²).

Extensionista: individuo com formação média/superior em agropecuária que garante a transmissão, de forma contínua, de informações úteis aos produtores agropecuários, com intuito de adquirirem capacidades e atitudes necessárias para a produção agrária.

Partos institucionais: partos realizados nas unidades hospitalares.

Rácio alunos/professor: média de alunos assistidos por um professor.

Receita consignada: receita pública proveniente de tributos – impostos, taxas ou contribuições especiais – estabelecido em dispositivo legal que a vincula na totalidade, ou em parte, a um ou mais objectivos específicos.

Sistema de abastecimento de água: equipamento instalado para captação, tratamento e distribuição de água para o consumo doméstico.

Saúde materno-infantil: conjunto de cuidados e acompanhamentos feitos a partir da gravidez até os cuidados da criança até aos 14 anos.



INSTITUTO NACIONAL DE ESTATÍSTICA

Av. 25 de Setembro edifício do Governo antigo CP 350
4º andar Cel:82 304 4801