

ESTATÍSTICAS DO DISTRITO VANDUZI

2020 - 2024



INSTITUTO NACIONAL DE ESTATÍSTICA





INSTITUTO NACIONAL DE ESTATÍSTICA
DELEGAÇÃO PROVINCIAL DE MANICA

Estatísticas do Distrito de Vanduzi

2020 – 2024

Ano de 2024

Presidência

Eliza Mónica Ana Magaua

Presidente

FICHA TÉCNICA

Título

Estatísticas do Distrito de Vanduzi, 2020 - 2024

Editor

Instituto Nacional de Estatística
Direcção de Integração, Coordenação e Relações Externas
Av. 24 de Julho, nº 1 989, CP 493, 4º Andar
Maputo - Moçambique
e-mail: info@ine.gov.mz
web: www.ine.gov.mz

Produção

Ana Paula Dava e Belchior Cole

Delegação Provincial de Manica

Francisco Ngazioneque Diquissone (Delegado)
António Simões Júlio (Coordenador Provincial)
Salingo Joaquim Manuel Chamussia (Coordenador Provincial Adjunto)

Coordenação Nacional

Ernesto da Silva Samo (Director Nacional Adjunto da DCNIG- Direcção de Contas Nacionais e Indicadores Globais)
Paulo Lipanga (Director Nacional Adjunto da DICRE- Direcção de Integração, Coordenação e Relações Externas)

Pontos Focais do Distrito

Manuel Manajo Máquina
Paulo Michael Mussa

Pontos Focais Postos Administrativos

Jaime Lázaro Muchenga
Manuela Faife
Francisco Manuel Franca
Tachupica Culaone Xadreqe

Controlo de Qualidade:

Cipriano Cláudio (Director da DCNIG)
Pedro Duce (Director DEMOVIS- Direcção de Estatísticas Demográficas, Vitais e Sociais)
Ernesto da Silva Samo (Director Nacional Adjunto da DCNIG)
Paulo Lipanga (Director Nacional Adjunto da DICRE)
Francisco Macaringue (Delegado)

Design e Grafismo

Vicente Mazoio

Difusão

Instituto Nacional de Estatística
Departamento de Difusão da DICRE

Disponível em formato digital no website do INE

Sinais Convencionais

- .. Categoria não aplicável
- ... Dados não disponíveis à data da publicação
- 0 Dado muito menor que a unidade de medida usada
- * Dado rectificado
- Resultado nulo

Siglas e Abreviaturas

BCG	Bacilo Calmentt Guerin
DPINE	Delegação Provincial do INE
DTP	Difteria Pertussis Tétano
EPC	Escola Primária Completa
EP1	Escola Primária do 1º Grau
EP2	Escola Primária do 2º Grau
ESG1	Escola Secundária Geral do 1º Ciclo
ESG2	Escola Secundária Geral do 2º Ciclo
INE	Instituto Nacional de Estatística
VAS1	Vacinação Anti Sarampo 1ª dose
VAS2	Vacinação Anti Sarampo 2ª dose

PREFÁCIO

A crescente procura de informação estatística sobre o Distrito como polo de desenvolvimento, impõe novos desafios ao INE, de produzir estatísticas daquele nível territorial.

É neste quadro, que o INE decidiu criar uma unidade de Estatísticas Territoriais, com a responsabilidade de produzir estatísticas que respondessem àquela necessidade de informação.

Com o espírito comum de participar no desenvolvimento do Distrito, foram realizadas diversas acções e, em Maio de 2010, foi lançada a 1.^a Edição da Publicação Estatísticas Territoriais, apresentando dados básicos sobre o perfil da realidade sociodemográfica e económica do distrito.

Proseguindo acções com vista à melhoria de qualidade dos serviços, foi feita uma revisão dos dados, para além do acréscimo de dados e extensão da série para cinco anos, 2020 – 2024. A presente publicação, foi elaborada mediante o levantamento das necessidades estatísticas do distrito e da informação estatística disponível.

Como qualquer obra, a Publicação Estatísticas Territoriais está sujeita a críticas e sugestões, as quais o INE acolhe e agradece, pois servirão para melhorar futuras edições.

O INE agradece, em especial, todas as entidades que directa ou indirectamente contribuíram na elaboração desta edição e, convida os utilizadores a visitar o seu sítio em www.ine.gov.mz, ou os seus centros de documentação, na sua sede, em Maputo e em todas as suas delegações provinciais.

Maputo, 2024

A Presidente

Eliza Mónica Ana Magaua

1. DADOS GERAIS	9
2. TERRITÓRIO E CLIMA.....	10
3. POPULAÇÃO	11
4. ABASTECIMENTO DE ÁGUA.....	13
Quadro 4.2 Número de furos, poços e nascentes de água operacionais. Distrito de Vanduzi, 2020-2024.....	14
Quadro 4.3 – População servida por fontes e sistemas de abastecimento de água. Distrito de Vanduzi, 2020-2024.....	14
5. EDUCAÇÃO	15
Quadro 5.1 Escolas, alunos matriculados e professores em exercício segundo níveis de ensino. Distrito de Vanduzi, 2019 - 2022.....	15
Quadro 5.2 Escolas, alunos matriculados e percentagem de raparigas, no Ensino Primário Público segundo posto administrativo. Distrito de Vanduzi, 2019 - 2022.....	17
Gráfico 5.3 Percentagem de raparigas matriculadas no ensino secundário do primeiro e segundo ciclo. Distrito de Vanduzi, 2019 – 2023.....	20
6. SAÚDE.....	21
Quadro 6.1 Unidades hospitalares. Distrito de Vanduzi, 2020 - 2024.....	21
Quadro 6.2 – Camas de internamento e maternidade, segundo posto administrativo. Distrito de Vanduzi, 2020-2024	21
Quadro 6.3 Serviço Materno Infantil, Distrito de Vanduzi, 2020 - 2024	22
Quadro 6.3 Serviço Materno Infantil, Distrito de Vanduzi, 2020 – 2024.....	22
Quadro 6.4 – Pessoal do Sistema Nacional de Saúde por Categoria, segundo posto administrativo. Distrito de Vanduzi, 2020 - 2024.....	22
Quadro 6.4 – Pessoal do Sistema Nacional de Saúde por Categoria, segundo posto administrativo. Distrito de Vanduzi, 2020 – 2024.....	22
Quadro 6.4 – Pessoal do Sistema Nacional de Saúde por Categoria, segundo posto administrativo. Distrito de Vanduzi, 2020 – 2024.....	23
Quadro 6.4.1 – Profissional de saúde por 1000 Habitantes. Distrito de Vanduzi, 2020 – 2024.....	23

Quadro 6.5 – Vacinas Administradas no Âmbito do Programa Alargado de Vacinação, por tipo, segundo posto administrativo. Distrito de Vanduzi, 2020 - 2024.....	23
Quadro 6.5 – Vacinas Administradas no Âmbito do Programa Alargado de Vacinação, por tipo, segundo posto administrativo. Distrito de Vanduzi, 2020-2024	23
Quadro 6.5.1 – Taxa de Cobertura do Programa Alargado de Vacinação, por tipo de vacina administrada. Distrito de Vanduzi, 2020-2024	23
7. AGRICULTURA, PRODUÇÃO ANIMAL E ACTIVIDADES DOS SERVIÇOS RELACIONADOS.....	24
Quadro 7.1 Associações e Extensionistas, segundo posto administrativo. Distrito de Vanduzi, 2020 - 2024	24
8. AQUACULTURA.....	25
9. TURISMO	27
10. FINANÇAS PÚBLICAS.....	28
11. INSTITUIÇÕES FINANCEIRAS E MEIOS DE PAGAMENTO	29
12. GLOSSÁRIO	30

1. DADOS GERAIS

Descrição	Distrito	Província	Distr./Prov. (%)
Território e população			
Área (km ²)	2 825	61 662	4,6
População (hab.)	130 893	2 363 184	5,3
Densidade populacional (hab./km ²)	46,3	36,3	...
Número médio de membros nos agregados familiares	5,0	4,9	
... Número médio de membros nas habitações particulares		4,9	4,8
...			
Taxa de analfabetismo (%)	30,8	29,9	
Infra-estruturas sociais			
Unidades hospitalares	9	155	5,8
Edifícios escolares	74	1 147	6,5
Fontes de água públicas	176	1 957	8,9
Economia			
Principais actividades económicas: Mineira	Agricultura e exploração		
Principais produtos produzidos no distrito:	Milho, Feijões, Tomate, Couve, Batata-doce, Banana, Gengibre, Repolho, Gergelim, Pimentos, Soja, Ouro, granada e granulite.		

Fonte: Instituto Nacional de Estatística

2. TERRITÓRIO E CLIMA

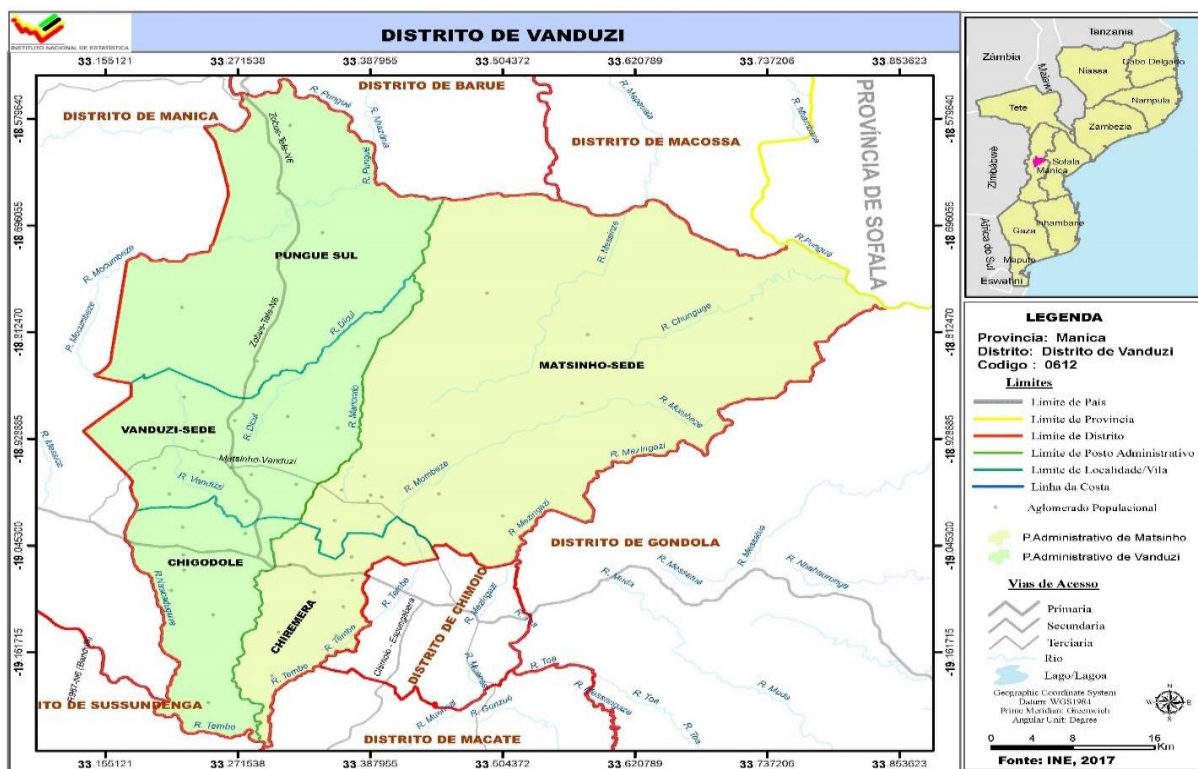

Quadro 2.1 – Localização Geográfica do Distrito de Vanduzi

Limites			
Norte	Sul	Este	Oeste
Distrito de Bárue	Distrito de Sussundenga	Distritos de Gondola, Chimoio e Macate	Distrito de Manica

Fonte: Secretaria Distrital de Vanduzi

Quadro 2.2 Temperaturas, precipitação e humidade registadas na sede distrital. Distrito de Vanduzi, 2020 - 2024

Descrição	2020	2021	2022	2023	2024
Temperatura média (°C)	18,7	19,8
Temperatura máxima média (°C)	22,2	23,4
Temperatura mínima média (°C)	11,9	12,8
Temperatura máxima absoluta (°C)	64,3	72,6
Temperatura mínima absoluta (°C)	250	265
Precipitação (mm)
Humidade relativa (%)

Fonte: SDPI-Serviço Distrital de Planeamento e Infra-estrutura de Vanduzi

3. POPULAÇÃO

Quadro 3.1 - População por sexo, segundo idade. Distrito de Vanduzi, 2018 – 2025

Idade	População por sexo									
	2024		2025		2026		2027		2028	
	M	HM	M	HM	M	HM	M	HM	M	HM
Total	2363184	1219259	71,508	141,444	72,806	144,232	74,135	147,086	75,497	150,008
0 - 4	426168	210083	12,550	26,235	12,714	26,575	12,881	26,923	13,054	27,282
5-9	337432	169313	10,142	20,895	10,337	21,449	10,925	22,811	11,076	23,120
10-14	324815	163937	9,923	20,132	9,913	20,048	9,479	19,108	9,457	19,184
15-19	281653	140923	8,126	16,852	8,362	17,266	8,603	17,680	8,844	18,097
20-24	230840	118071	6,548	13,325	6,638	13,663	6,782	14,067	6,980	14,527
25-29	182445	99615	5,445	10,209	5,600	10,669	5,724	11,079	5,812	11,431
30-34	138854	77104	4,120	7,381	4,250	7,601	4,392	7,886	4,551	8,248
35-39	103923	55511	3,063	5,619	3,181	5,817	3,301	6,009	3,418	6,182
40-44	83438	44273	2,500	4,571	2,476	4,535	2,483	4,552	2,529	4,636
45-49	65396	34282	2,174	4,035	2,249	4,128	2,293	4,177	2,299	4,173
50-54	48342	25560	1,614	3,074	1,655	3,160	1,711	3,256	1,787	3,370
55-59	37293	20941	1,332	2,367	1,364	2,453	1,396	2,538	1,424	2,617
60-64	29954	16863	1,086	1,866	1,111	1,889	1,137	1,925	1,164	1,976
65-69	24752	14150	909	1,576	912	1,585	922	1,596	937	1,608
70-74	18880	10951	752	1,267	767	1,279	776	1,287	781	1,294
75-79	11507	6930	493	829	522	879	550	922	575	955
80+	17492	10752	732	1,212	755	1,236	780	1,267	809	1,307

Fonte: INE - Instituto Nacional de Estatística, Projecções da População 2017 – 2050

Quadro 3.2 - População, segundo idades seleccionadas. Distrito de Vanduzi, 2024 – 2028

Idades seleccionadas	População por sexo									
	2024		2025		2026		2027		2028	
	M	HM	M	HM	M	HM	M	HM	M	HM
0	92326	45529	2 731	5 703	2 763	5 770	2 797	5 841	2 834	5 819
1 - 4	333842	164554	9 820	20 532	9 951	20 805	10 084	21 082	10 220	21 364
0-14	1088415	543333	32 615	67 262	32 964	68 072	33 285	68 843	33 587	69 586
15-24	512493	258994	14 674	30 177	15 000	30 929	15 385	31 747	15 824	32 624
15-44	1021153	535497	29 801	57 956	30 507	59 551	31 285	61 274	32 134	36 121
15-49	1086549	569779	31 975	61 990	32 757	63 679	33 578	65 451	38 808	67 294
15-64	1202138	633143	36 006	69 297	36 886	71 181	37 822	73 170	38 808	75 257
50-64	48342	25560	5 031	7 307	4 130	7 502	4 244	7 719	4 375	7 963
55 e +	139878	80587	3 304	9 117	5 431	9 321	5 560	9 536	5 690	9 758
65 e +	72631	42783	2 886	4 884	2 955	4 979	3 028	5 073	3 102	5 165
75 e +	28999	17682	1 226	2 041	1 277	2 115	1 330	2 189	1 384	2 262
5 - 10	405860	203985	12 210	25 061	12 266	25 318	12 493	25 939	13 114	27 368
6	74641	36779	2 183	4 562	2 215	4 629	2 247	4 695	2 280	4 763
6 - 11	396380	200169	12 032	24 545	12 030	24 670	12 086	24 927	12 313	25 547
11 - 12	132113	66747	4 083	8 269	4 089	8 258	3 925	7 897	3 426	6 862
12 - 14	189284	95331	5 785	11 780	5 941	12 059	6 006	12 157	5 875	11 852
13-15	184411	92674	5 539	11 325	5 711	11 635	5 866	11 914	5 932	12 012
15 - 17	175615	87900	5 109	10 547	5 227	10 740	5 375	10 997	5 547	11 306
16 -17	115478	57744	3 343	6 918	3 412	7 026	3 495	7 166	3 608	7 367
18	54160	27056	1 552	3 239	1 611	3 345	1 645	3 397	1 680	3453
18 e +	1099154	588026	33 783	63 635	34 614	65 420	35 474	67 246	36 363	69 115

Fonte: INE - Instituto Nacional de Estatística, Projecções da População 2017 – 2050

Gráfico 3.1 - Pirâmide da População. Distrito de Vanduzi, 2024

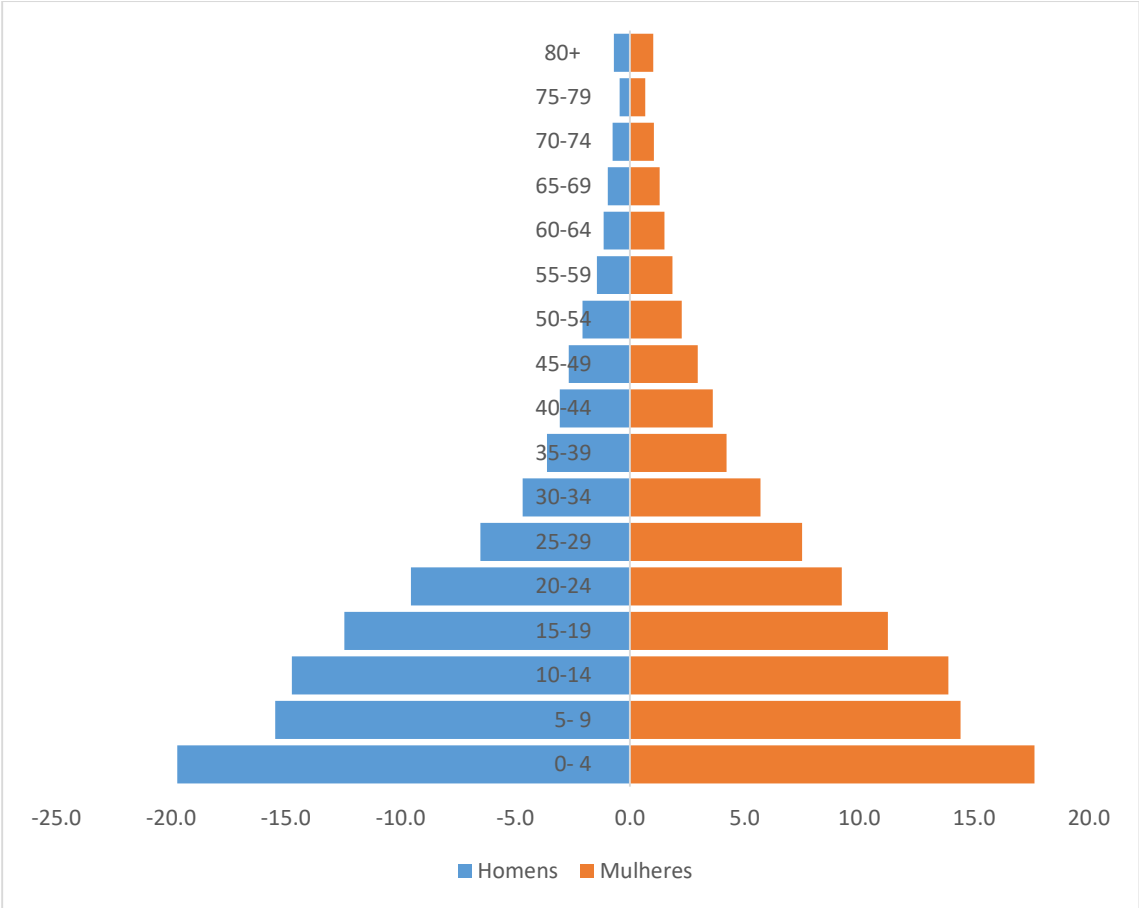

Fonte: INE - Instituto Nacional de Estatística, Projecções da População 2018-2050

4. ABASTECIMENTO DE ÁGUA

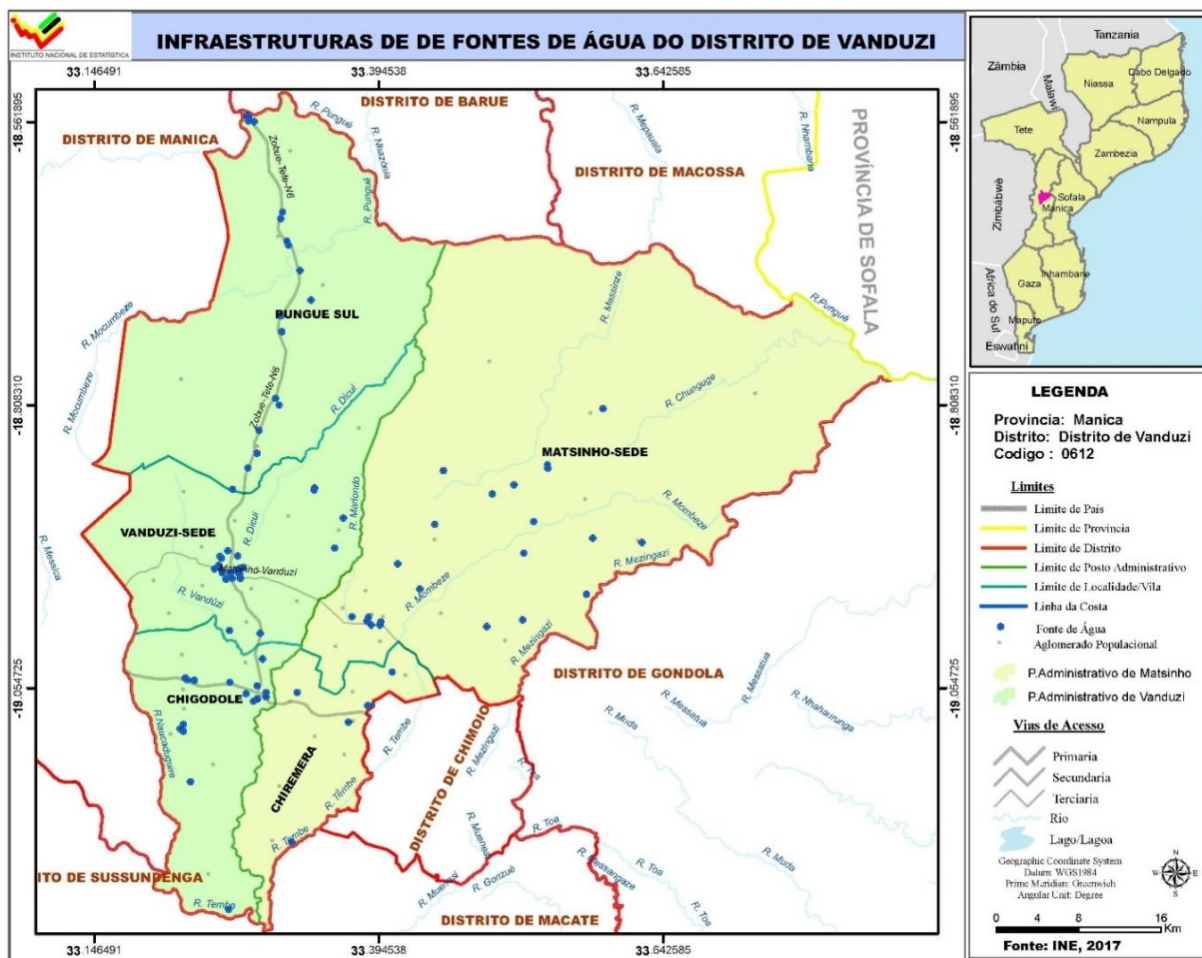

Quadro 4.1 Abastecimento de água. Distrito de Vanduzi, 2020 - 2024

Descrição	2020	2021	2022	2023	2024
Fontes de água	155	178	199	199	189
População servida	71 100	80 100	49 800	50100	56 700
Fonte de água/1000 hab.	2,1	2,2	3,9	3,9	3,9

Fonte: SDPI-Serviço Distrital de Planeamento e Infra-estrutura de Vanduzi

Quadro 4.2 Número de furos, poços e nascentes de água operacionais. Distrito de Vanduzi, 2020-2024

Unidade Territorial	Nº de furos Operacionais					Nº de poços de água operacionais				
	2020	2021	2022	2023	2024	2020	2021	2022	2023	2024
Distrito de Vanduzi	143	166	167	167	175	10	10	12	12	420
P.A de Vanduzi Sede	91	113	114	114	121	12	12	12	12	30
P.A de Matsinho	52	53	63	53	54	390

Fonte: SDPI-Serviço Distrital de Planeamento e Infra-estrutura de Vanduzi

Continua

Quadro 4.2 Número de furos, poços e nascentes de água operacionais. Distrito de Vanduzi, 2020-2024

Continuação

Unidade Territorial	Nº de Nascentes de água				
	2020	2021	2022	2023	2024
Distrito de Vanduzi
P.A de Vanduzi Sede
P.A de Matsinho

Fonte: SDPI-Serviço Distrital de Planeamento e Infra-estrutura de Vanduzi

Quadro 4.3 – População servida por fontes e sistemas de abastecimento de água. Distrito de Vanduzi, 2020-2024

Unidade Territorial	População servida por fontes de água				
	2020	2021	2022	2023	2024
Província de Manica	470 986	432 971	795 271	763 800	842 700
Distrito de Vanduzi	71 100	80 100	49 800	49800	56 700
P.A de Vanduzi Sede	71 100	80 100	33 300	34200	36 900
P.A de Matsinho	16 500	15900	19 800

Fonte: SDPI-Serviço Distrital de Planeamento e Infra-estrutura de Vanduzi

Continua

Quadro 4.3 – População servida por fontes e sistemas de abastecimento de água. Distrito de Vanduzi, 2020-2024

Continuação

Unidade Territorial	População servida por sistemas de água				
	2020	2021	2022	2023	2024
Província de Manica	193 113	85 924	253 211	203 341	279 385
Distrito de Vanduzi	24 300	24 300	2 850	2850	4600
P.A de Vanduzi Sede	24 300	24 300	2 850	2850	4600
P.A de Matsinho

Fonte: SDPI-Serviço Distrital de Planeamento e Infra-estrutura de Vanduzi

NOTA: em 2023 houve alteração nos níveis de ensino, passando a haver três níveis nomeadamente Primário, Básico e Secundário. Portanto, o EP2 foi eliminado. No ensino secundário mantem-se o primeiro ciclo e o segundo ciclo. O nível primário passou a contar com a 6ª classe e o nível Básico contempla as classes que vão da 1ª à 9ª. Essa nova nomenclatura dos níveis de ensino, não permite a comparação dos dados do ensino primário do ano de 2023 em relação aos anos anteriores.

Considera-se:

Ensino Primário, escolas que lecionam da 1ª a 6ª Classe

Ensino Básico, escolas que lecionam da 1ª a 9ª Classe podendo algumas incluírem a 10ª classe

Ensino Secundário do 1º Ciclo, escolas que lecionam da 7ª a 10ª classe

Ensino Secundário do 2º Ciclo, escolas que lecionam a 11ª a 12ª classe

Quadro 5.1a Escolas, alunos matriculados e professores em exercício no ensino público segundo níveis. Distrito de Vanduzi, 2023-2024

Nível de Ensino	Descrição	Distrito de Vanduzi		Província		Dist/Prov (%)	
		2023	2024	2023	2024	2023	2024
Ensino Primário	Escolas	61	61	873	890	6.9	6.9
	Alunos matriculados	44886	43929	534 409	532 083	8.4	8.3
	Mulheres	4646	21784	262 600	262 231	1.8	8.3
	Professores em exercício	875	954	9 693	9 255	9.0	10.3
Ensino Básico	Escolas	4	7	47	1 008	8.5	0.7
	Alunos matriculados	560	2035	706 471	762 485	0.1	0.3
	Mulheres	235	826	343 617	369 964	0.1	0.2
	Professores em exercício	20	78	13 264	13 301	0.2	0.6
Ensino Secundário o 1º Ciclo	Escolas	5	5	57	59	8.8	8.5
	Alunos matriculados	12351	11687	133 404	158 250	9.3	7.4
	Mulheres	5765	5394	74 970	75 670	7.7	7.1
	Professores em exercício	191	191	2 607	3 224	7.3	5.9
Ensino Secundário o 2º Ciclo	Escolas	1	2	30	32	3.3	6.3
	Alunos matriculados	1510	2601	28 399	32 107	5.3	8.1
	Mulheres	657	1074	17 100	14 997	3.8	7.2
	Professores em exercício	43	57	785	822	5.5	6.9

Fonte: SDEJDT - Serviço Distrital de Educação, Juventude e Tecnologia de Vanduzi

Quadro 5.2 Escolas, alunos matriculados e percentagem de raparigas, no Ensino Primário Público segundo posto administrativo. Distrito de Vanduzi, 2020 - 2022

Unidade Territorial	Ano	EP1				EP2			
		Escolas	Alunos matriculados		Raparigas (%)	Escolas	Alunos matriculados		Raparigas (%)
			HM	M			HM	M	
Distrito de Vanduzi	2020	64	37 829	18 563	49,7	35	4 038	3 192	79,0
	2021	59	37 791	18 482	48,9	35	8 587	4 068	47,3
	2022	64	42824	21190	49,5	35	4554	2109	46,3
P.A de Vanduzi Sede	2020	37	24 334	11 891	48,8	19	2 914	2 147	73,6
	2021	37	23 759	11 645	49,0	19	5 822	2 762	47,4
	2022	37	27084	13347	49,3	19	3242	1511	46,6
P.A de Matsinho	2020	27	13 495	6 672	49,4	16	1 124	1 045	92,9
	2021	22	14 032	6 837	48,7	16	2 765	1 045	37,7
	2022	27	15740	7843	49,8	16	1312	598	45,6

Fonte: SDEJDT - Serviço Distrital de Educação, Juventude e Tecnologia de Vanduzi

Quadro 5.2a Escolas, alunos matriculados e percentagem de raparigas, no Ensino Primário Público segundo posto administrativo. Distrito de Vanduzi, 2023 - 2024

Unidade Territorial	Ano	Ensino Primário				Ensino Básico			
		Escolas	Alunos matriculados		Raparigas (%)	Escolas	Alunos matriculados		Raparigas (%)
			HM	M			HM	M	
Distrito de Vanduzi	2023	61	44886	4646	10,4	4	560	235	42
	2024	61	43929	21784	49,6	7	2035	826	40,6
P. A. Vanduzi Sede	2023	35	28359	2826	9,9	3	510	213	41,8
	2024	37	28286	13918	49,2	5	1787	728	40,7
P. A. Matsinho	2023	26	16527	1820	11,0	1	50	22	44
	2024	24	15643	7866	50,3	2	248	98	39,5

Fonte: SDEJT - Serviço Distrital de Educação, Juventude e Tecnologia de Vanduzi

Quadro 5.3 Escolas, alunos matriculados e percentagem de raparigas, no Ensino Secundário Público segundo posto administrativo. Distrito de Vanduzi, 2020 - 2022

Unidade Territorial	Ano	ESG1				ESG2			
		Escolas	Alunos matriculados		Raparigas (%)	Escolas	Alunos matriculados		Raparigas (%)
			HM	M			HM	M	
Distrito de Vanduzi	2020	4	4 093	1 882	45,9	1	284	247	86,9
	2021	4	5 025	2 169	43,1	1	894	357	17,5
	2022	4	6862	2921	42,6	1	1522	577	37,9
P.A. de Vanduzi Sede	2020	2	3 024	1 407	46,5	1	284	247	86,9
	2021	2	3 558	1 512	42,4	1	894	357	39,9
	2022	2	4827	2048	42,4	1	1522	577	37,9
P.A. de Matsinho	2020	2	1 069	475	44,4
	2021	2	1 467	657	44,7
	2022	2	2 035	873	42,9

Fonte: SDEJDT - Serviço Distrital de Educação, Juventude e Tecnologia de Vanduzi

Quadro 5.3a Escolas, alunos matriculados e percentagem de raparigas, no Ensino Secundário Público segundo posto administrativo. Distrito de Vanduzi, 2023

Unidade Territorial	Ano	Ensino Secundário 1º Ciclo				Ensino Secundário 2º Ciclo			
		Escolas	Alunos matriculados		Raparigas (%)	Escolas	Alunos matriculados		Raparigas (%)
			HM	M			HM	M	
Distrito de Vanduzi	2023	6	12 351	5 765	46,7	1	1 510	657	43,5
	2024	3	11687	5394	46,2	2	2601	1074	41,3
P. A. Vanduzi Sede	2023	4	10 150	2 839	28,0	1	1 510	657	43,5
	2024	2	7895	3664	46,4	1	2176	177	8,1
P. A. Matsinho	2023	2		2926	
	2024	1	3792	1730	45,6	1	425	197	46,4

Fonte: SDEJT - Serviço Distrital de Educação, Juventude e Tecnologia de Vanduzi

Gráfico 5.1 Rácio aluno/ professor no ensino primário público do primeiro grau. Distrito de Vanduzi, 2020 – 2022

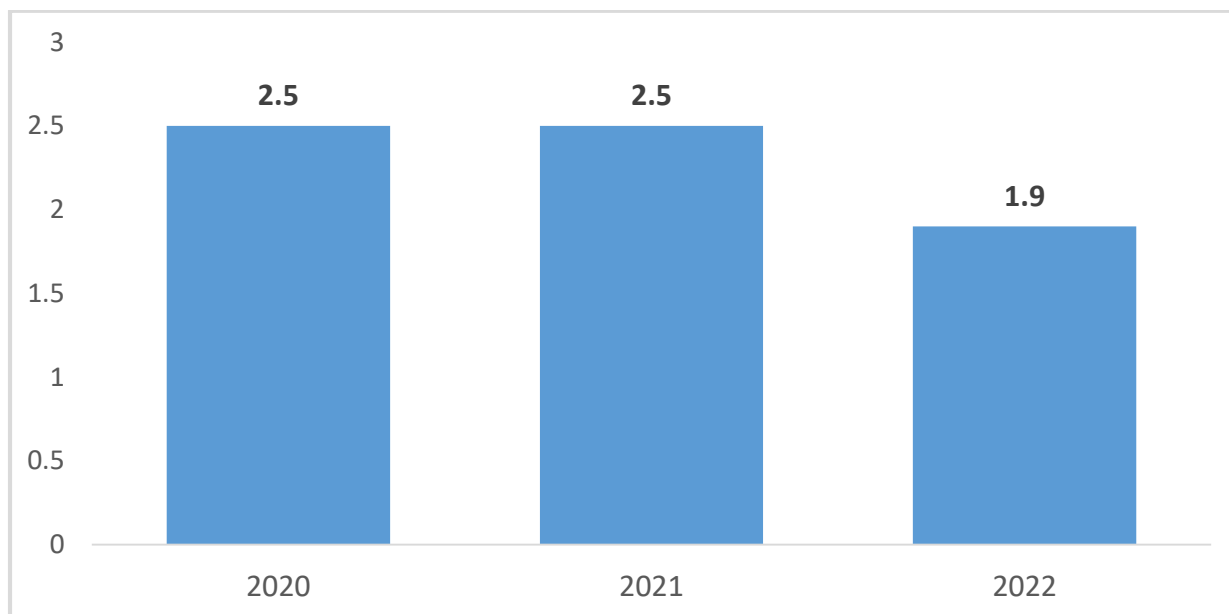

Fonte: SDEJT - Serviço Distrital de Educação, Juventude e Tecnologia de Vanduzi

Gráfico 5.1a Rácio aluno/ professor no ensino primário público. Distrito de Vanduzi, 2023 – 2024

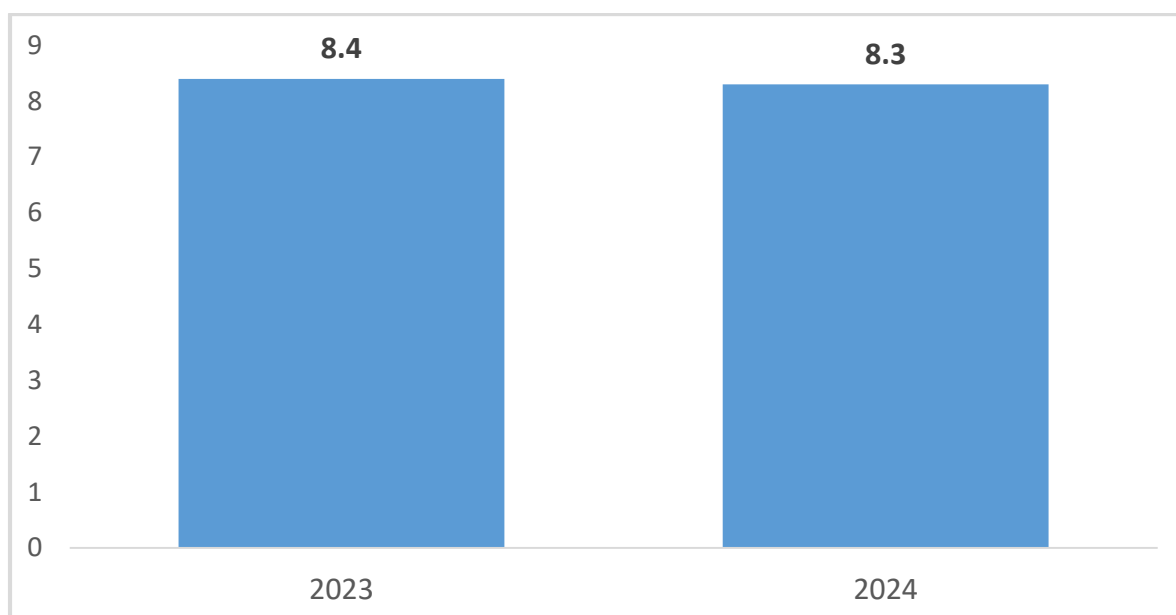

Fonte: SDEJT - Serviço Distrital de Educação, Juventude e Tecnologia de Vanduzi

Gráfico 5.2 Percentagem de raparigas matriculadas no ensino primário do primeiro e segundo grau. Distrito de Vanduzi, 2020 – 2022

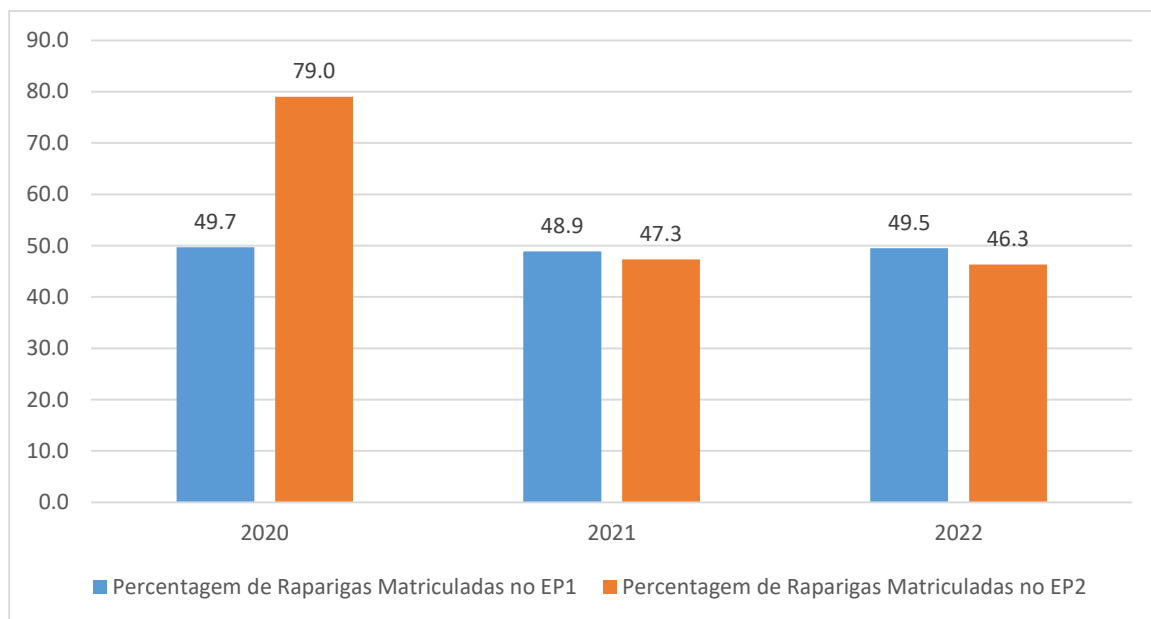

Fonte: SDEJDT - Serviço Distrital de Educação, Juventude e Tecnologia de Vanduzi

Gráfico 5.3 Percentagem de raparigas matriculadas no ensino secundário do primeiro e segundo ciclo. Distrito de Vanduzi, 2020 – 2024

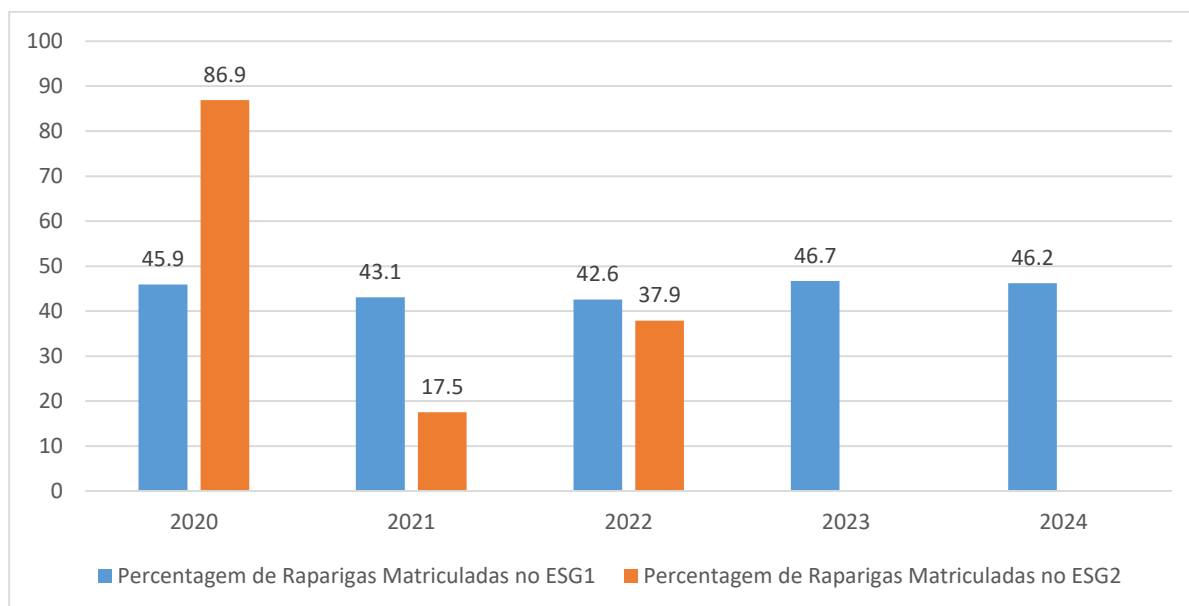

Fonte: SDEJDT - Serviço Distrital de Educação, Juventude e Tecnologia de Vanduzi

6. SAÚDE

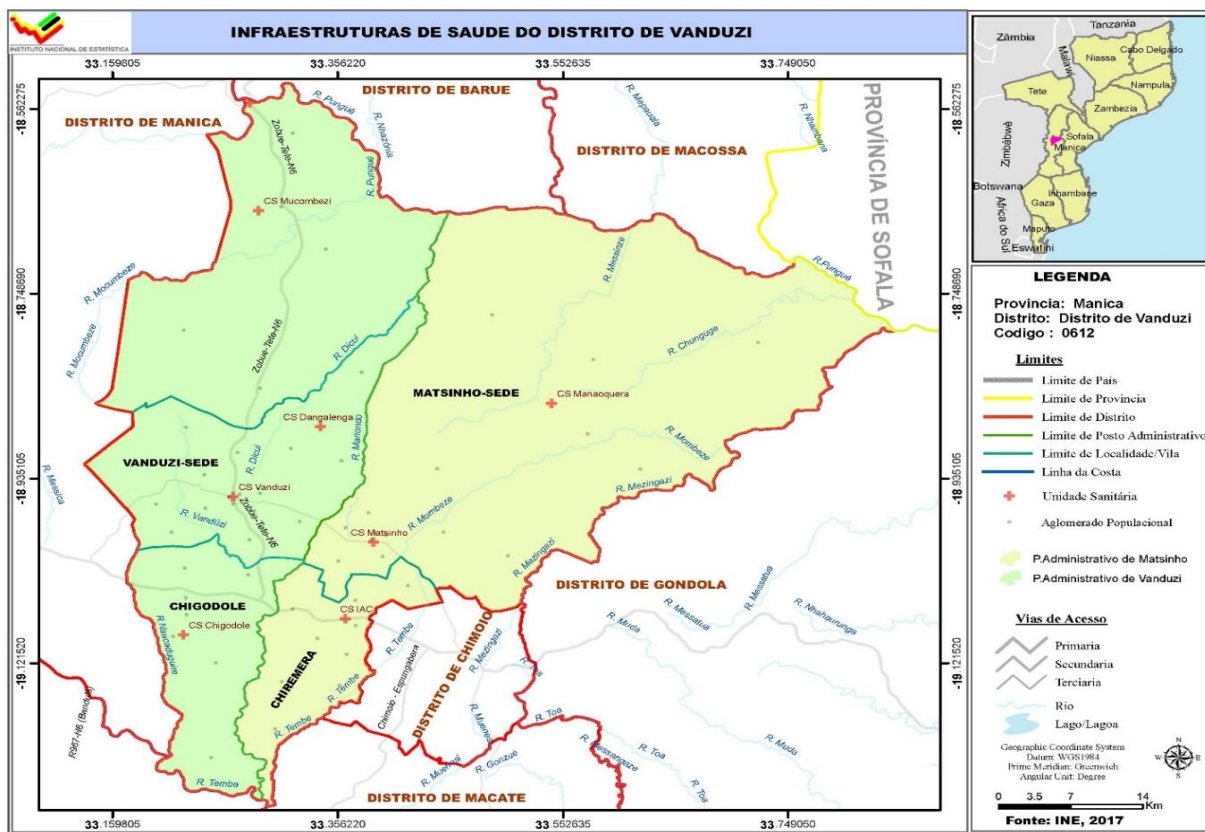

Quadro 6.1 Unidades hospitalares. Distrito de Vanduzi, 2020 - 2024

Unidade Territorial	Hospitais					Centros de Saúde				
	2020	2021	2022	2023	2024	2020	2021	2022	2023	2024
Distrito de Vanduzi	9	9	9	9	9	9
P.A. de Vanduzi Sede	6	6	6	6	6	6
P.A. de Matsinho	3	3	3	3	3	3

Fonte: SDSMAS- Serviço Distrital de Saúde, Mulher e Acção Social de Vanduzi

Quadro 6.2 – Camas de internamento e maternidade, segundo posto administrativo. Distrito de Vanduzi, 2020-2024

Unidade Territorial	Camas de internamento ou gerais					Camas de maternidade				
	2020	2021	2022	2023	2024	2020	2021	2022	2023	2024
Distrito de Vanduzi	15	15	19	19	19	71	37	37	35	54
P.A. de Vanduzi Sede	15	15	19	19	19	58	28	28	25	40
P.A. de Matsinho	13	9	9	10	14

Fonte:SDSMAS- Serviço Distrital de Saúde, Mulher e Acção Social de Vanduzi

Quadro 6.3 Serviço Materno Infantil, Distrito de Vanduzi, 2020 - 2024

Unidade Territorial	1.ªs Consultas pré-natais					Partos institucionais				
	2020	2021	2022	2023	2024	2020	2021	2022	2023	2024
Distrito de Vanduzi	10 753	12 319	12 675	13379	13992	7 052	7 048	7 486	7947	8331
P.A de Vanduzi Sede	6 833	8 091	8 477	8839	9433	4 007	4 324	4 479	4762	5334
P.A de Matsinho	3 920	4 228	4 198	4540	4559	3 045	2 724	3 007	3185	2997

Fonte: SDSMAS- Serviço Distrital de Saúde, Mulher e Acção Social de Vanduzi
Continua

Quadro 6.3 Serviço Materno Infantil, Distrito de Vanduzi, 2020 – 2024

Continuação

Unidade Territorial	Consultas pós-parto					Consultas de crianças de 0 - 4 anos				
	2020	2021	2022	2023	2024	2020	2021	2022	2023	2024
Distrito de Vanduzi	7 128	6 853	7 486	7947	8330
P.A de Vanduzi Sede	2 565	4 324	4 479	4762	5333
P.A de Matsinho	2 565	2 529	3 007	3185	2997

Fonte:SDSMAS- Serviço Distrital de Saúde, Mulher e Acção Social de Vanduzi

Quadro 6.4 – Pessoal do Sistema Nacional de Saúde por Categoria, segundo posto administrativo. Distrito de Vanduzi, 2020 - 2024

Unidade Territorial	Médicos					Técnicos Superiores				
	2020	2021	2022	2023	2024	2020	2021	2022	2023	2024
Distrito de Vanduzi	2	2	4	5	6	8	13	19	28	24
P.A de Vanduzi Sede	2	2	3	4	5	8	13	17	26	22
P.A de Matsinho	1	1	1	2	2	2

Fonte:SDSMAS- Serviço Distrital de Saúde, Mulher e Acção Social de Vanduzi
Continua

Quadro 6.4 – Pessoal do Sistema Nacional de Saúde por Categoria, segundo posto administrativo. Distrito de Vanduzi, 2020 – 2024

Continuação

Unidade Territorial	Técnicos Médios					Enfermeiros				
	2020	2021	2022	2023	2024	2020	2021	2022	2023	2024
Distrito de Vanduzi	114	113	204	280	248	24	76	76	88	102
P.A de Vanduzi Sede	93	91	204	200	202	22	70	70	80	83
P.A de Matsinho	21	22	...	80	46	2	6	6	8	19

Fonte:SDSMAS- Serviço Distrital de Saúde, Mulher e Acção Social de Vanduzi
Continua

Quadro 6.4 – Pessoal do Sistema Nacional de Saúde por Categoria, segundo posto administrativo. Distrito de Vanduzi, 2020 – 2024

Continuação

Unidade Territorial	Técnicos Básicos				
	2020	2021	2022	2023	2024
Distrito de Vanduzi	4	4	2	2	2
P.A de Vanduzi Sede	3	3	2	2	1
P.A de Matsinho	1	1	1

Fonte: SDSMAS- Serviço Distrital de Saúde, Mulher e Acção Social de Vanduzi

Quadro 6.4.1 – Profissional de saúde por 1000 Habitantes. Distrito de Vanduzi, 2020 – 2024

Indicador	2020	2021	2022	2023	2024
Médico/1000 hab.	0,8	0,8	0,02	0,04	0,04
Enfermeiro/1000 hab.	0.1	0,5	0,6	0,6	0.7

Fonte: SDSMAS- Serviço Distrital de Saúde, Mulher e Acção Social de Vanduzi

Quadro 6.5 – Vacinas Administradas no Âmbito do Programa Alargado de Vacinação, por tipo, segundo posto administrativo. Distrito de Vanduzi, 2020 - 2024

Unidade Territorial	BCG					DPT/Hep. B 3ª DOSE				
	2020	2021	2022	2023	2024	2020	2021	2022	2023	2024
Distrito de Vanduzi	7 123	8 582	5 581	10300	8620	6 503	5 506	3 668	4880	8681
P.A de Vanduzi Sede	4 295	5 524	2 475	6990	5422	4 007	3 589	2 557	3557	5872
P.A de Matsinho	2 828	3 058	3 106	3310	3196	2 496	1 917	1 111	1323	2809

Fonte: SDSMAS- Serviço Distrital de Saúde, Mulher e Acção Social de Vanduzi

Continua

Quadro 6.5 – Vacinas Administradas no Âmbito do Programa Alargado de Vacinação, por tipo, segundo posto administrativo. Distrito de Vanduzi, 2020-2024

Continuação

Unidade Territorial	SARAMPO (VAS1)					SARAMPO (VAS2)				
	2020	2021	2022	2023	2024	2020	2021	2022	2023	2024
Distrito de Vanduzi	6 160	6 173	7 059	7978	8530	4 520	5 401	4 951	5298	5723
P.A de Vanduzi Sede	3 727	3 653	4 458	5144	5275	2 391	2 804	2 779	3049	3179
P.A de Matsinho	2 433	2 520	2 601	2834	3255	2 129	2 597	2 172	2249	2544

Fonte: SDSMAS- Serviço Distrital de Saúde, Mulher e Acção Social de Vanduzi

Quadro 6.5.1 – Taxa de Cobertura do Programa Alargado de Vacinação, por tipo de vacina administrada. Distrito de Vanduzi, 2020-2024

Vacinas	2020	2021	2022	2023	2024
BCG	5,5	6,6	7,8	185	151
DPT 1 +HB	5,1	4,2	6,7	115	148
SARAMPO (VAS1)	4,8	4,7	5,3	143	248
SARAMPO (VAS2)	3,5	4,1	4,9	95	102

Fonte: SDSMAS - Serviço Distrital de Saúde, Mulher e Acção Social de Vanduzi

7. AGRICULTURA, PRODUÇÃO ANIMAL E ACTIVIDADES DOS SERVIÇOS RELACIONADOS

Quadro 7.1 Associações e Extensionistas, segundo posto administrativo. Distrito de Vanduzi, 2020 - 2024

Unidade Territorial	Associações				
	2020	2021	2022	2023	2024
Distrito de Vanduzi	1	1	42	1	42
P.A de Vanduzi Sede	1	1	30	1	30
P.A de Matsinho	12	..	12

Continua

Quadro 7.1 Associações e Extensionistas, segundo posto administrativo. Distrito de Vanduzi, 2020 -2024

Continuação

Unidade Territorial	Extensionistas									
	2020		2021		2022		2023		2024	
	M	HM	M	MH	M	MH	M	MH	M	MH
Distrito de Vanduzi	1	15	1	12	13	34	11	31	14	38
P. A de Vanduzi Sede	1	15	1	12	6	17	5	17	6	22
P. A de Matsinho	7	17	6	14	8	16

Fonte: SDAE – Serviço Distrital de Actividade Económicas

Quadro 7.2 Agricultores assistidos, segundo posto administrativo. Distrito de Vanduzi, 2020 - 2024

Unidade Territorial	Agricultores Assistidos									
	2020		2021		2022		2023		2024	
	M	MH	M	MH	M	MH	M	MH	M	MH
Distrito de Vanduzi	1	5 617	1	5 617	...	9 250	3720	9300	4263	9300
P. A de Vanduzi Sede	1	5 617	1	5 617	...	9 250	3720	9300	2519	5260
P. A de Matsinho	1744	4040

Fonte: SDAE – Serviço Distrital de Actividades Económicas

Quadro 7.3 – Efectivos Bovino, segundo posto administrativo Distrito de Vanduzi, 2020 – 2024

Unidade Territorial	2020	2021	2022	2023	2024
Distrito de Vanduzi	29 897	34 578	34 706	31026	27469
P. A de Vanduzi Sede	29 897	34 578	34 706	31026	23406
P. A de Matsinho	4063

Fonte: SDAE – Serviço Distrital de Actividades Económicas

8. AQUACULTURA

Quadro 8.1 Tanques existentes e povoados, segundo posto administrativo. Distrito de Vanduzi, 2020- 2024

	Tanques existentes				
	2020	2021	2022	2023	2024
Distrito de Vanduzi	11	14	42	99	106
P. A de Vanduzi Sede	7	12	38	97	104
P. A de Matsinho	4	2	4	2	2

Fonte: SDAE-Serviço Distrital de Atividades Económicas de Vanduzi

Continua

Quadro 8.1 Tanques existentes e povoados, segundo posto administrativo. Distrito de Vanduzi, 2020-2024

Continuação

	Tanques povoados				
	2020	2021	2022	2023	2024
Distrito de Vanduzi	11	16	...	41	9
P. A de Vanduzi Sede	7	14	...	41	9
P. A de Matsinho	4	2

Fonte: SDAE-Serviço Distrital de Atividades Económicas de Vanduzi

Quadro 8.2 Gaiolas existentes e povoadas, segundo posto administrativo. Distrito de Vanduzi, 2020-2024

	Gaiolas existentes				
	2020	2021	2022	2023	2024
Distrito de Vanduzi	6	6	...	7	2
P. A de Vanduzi Sede	1	2
P. A de Matsinho	6	6	...	6	..

Fonte: SDAE-Serviço Distrital de Atividades Económicas de Vanduzi

-Continua

Quadro 8.2 Gaiolas existentes e povoadas, segundo posto administrativo. Distrito de Vanduzi, 2020-2024

Continuação

	Gaiolas povoadas				
	2020	2021	2022	2023	2024
Distrito de Vanduzi	6	6	2
P. A de Vanduzi Sede	2
P. A de Matsinho	6	6

Fonte: SDAE-Serviço Distrital de Atividades Económicas de Vanduzi

Quadro 8.3 Associações e empresas de aquacultura, segundo posto administrativo. Distrito de Vanduzi, 2020-2024

	Associações de piscicultores				
	2020	2021	2022	2023	2024
Distrito de Vanduzi	1	5
P. A de Vanduzi Sede	1	5
P. A de Matsinho

Fonte: SDAE-Serviço Distrital de Atividades Económicas de Vanduzi

Continua

Quadro 8.3 Associações e empresas de aquacultura, segundo posto administrativo. Distrito de Vanduzi, 2020-2024

Continuação

	Empresas de aquacultura				
	2020	2021	2022	2023	2024
Distrito de Vanduzi
P. A de Vanduzi Sede
P. A de Matsinho

Fonte: SDAE-Serviço Distrital de Actividades Económicas de Vanduzi

Quadro 8.4 Piscicultores e Aquacultores, segundo posto administrativo. Distrito de Vanduzi, 2020-2024

Unidade Territorial	Piscicultores									
	2020		2021		2022		2023		2024	
	H	M	H	M	H	M	H	M	H	M
Distrito de Vanduzi	60	..	60	8	158	7
P. A de Vanduzi Sede	38	..	38	6	134	6
P. A de Matsinho	22	..	22	2	24	1

Fonte: SDAE-Serviço Distrital de Actividades Económicas de Vanduzi

Continua

Quadro 8.4 Piscicultores e Aquacultores, segundo posto administrativo. Distrito de Vanduzi, 2020-2024

Continuação

Unidade Territorial	Aquacultores									
	2020		2021		2022		2023		2024	
	H	M	H	M	H	M	H	M	H	M
Distrito de Vanduzi
P. A de Vanduzi Sede
P. A de Matsinho

Fonte: SDAE-Serviço Distrital de Actividades Económicas de Vanduzi

Quadro 8.5 Produção de peixe (Toneladas) segundo posto administrativo, 2020-2024

Unidade Territorial	Produção (t)				
	2020	2021	2022	2023	2024
Distrito de Vanduzi	5,1	6,5	12,1	7,1	7,7
P. A de Vanduzi Sede	5,1	6,5	7,9	7,1	6
P. A de Matsinho	4,2	..	1,7

Fonte: SDAE-Serviço Distrital de Actividades Económicas de Vanduzi

9. TURISMO

Quadro 9.1 – Estabelecimentos Hoteleiros, segundo posto administrativo. Distrito de Vanduzi, 2020-2024

Unidade Territorial	Nº de Estabelecimentos hoteleiros				
	2020	2021	2022	2023	2024
Província de Manica	562	630	158	171	173
Distrito de Vanduzi	16	18	17	17	13
P. A de Vanduzi Sede	11	13	12	12	8
P. A de Matsinho	5	5	5	5	5

Fonte: SDAE-Serviço Distrital de Actividades Económicas de Vanduzi
Continua

Quadro 9.1 – Estabelecimentos Hoteleiros, segundo posto administrativo. Distrito de Vanduzi, 2020-2024

Continuação

Unidade Territorial	Nº de quartos				
	2020	2021	2022	2023	2024
Província de Manica	3 604	3 233	1 840	1954	1 935
Distrito de Vanduzi	105	105	105	105	118
P. A de Vanduzi Sede	68	68	68	68	79
P. A de Matsinho	37	37	37	37	39

Fonte: SDAE-Serviço Distrital de Actividades Económicas de Vanduzi
Continua

Quadro 9.1 – Estabelecimentos Hoteleiros, segundo posto administrativo. Distrito de Vanduzi, 2020-2024

Continuação

Unidade Territorial	Nº de camas				
	2020	2021	2022	2023	2024
Província de Manica	2 858	4 638	2 778	2922	2 388
Distrito de Vanduzi	134	86	86	86	239
P. A de Vanduzi Sede	85	64	64	64	198
P. A de Matsinho	49	22	22	22	41

Fonte: SDAE-Serviço Distrital de Actividades Económicas de Vanduzi

10. FINANÇAS PÚBLICAS

Quadro 10.1 Mapa de Execução Orçamental do Distrito de Vanduzi, 2020 – 2024

Valores em milhões de meticais

Período		2020	2021	2022	2023	2024
Receitas Arrecadadas						
1 Total de Fontes de Recurso de Receitas		494 253,50	381 779,91	723 721,29	553 888,16	771 618,89
Orçamento do Estado	Despesas Corrente (funcionamento)	480 106,72	363 870,29	710 192,98	539 429,99	754 310,06
	Despesas de Investimento	5784,21	31 577,95
Receitas Arrecadadas	Próprias	14 146,78	17 909,62	13 528,31	14 339,99	17 210,65
	Consignadas	118,18	209,48
Despesas Realizadas						
2 Total de Despesas Realizadas		509 076,67	387 564,12	612 710,18	658 902,23	832 572,04
2.1 Despesa Realizada de Funcionamento		503 292,46	381 779,91	612 710,18	658 902,23	812 118,49
Fontes de Recurso para Funcionamento	Despesas Corrente (funcionamento)	489 145,68	363 870,29	612 370,74	658 902,23	809 349,72
	Próprias	14 146,78	17 909,62	13 528,31	..	2 531,77
	Consignadas	339,44	..	237,00
2.2 Despesa Realizada de Investimento		5 784,21	31 577,95	20 453,55
Fontes de Recurso para Investimento	Despesas de Investimento	5 784,21	31 577,95	19 863,55
	Próprias590,00
	Consignadas

Fonte: Secretaria Distrital

11. INSTITUIÇÕES FINANCEIRAS E MEIOS DE PAGAMENTO

Quadro 11.1 Instituições financeiras. Distrito de Vanduzi, 2020-2024

Instituições Financeiras	Distrito				
	2020	2021	2022	2023	2024
Número de Balcões	1	1	1	1	1
Cooperativa de Crédito
Instituições de Micro Finanças
Outros

Continua

Quadro 11.1 Instituições financeiras. Distrito de Vanduzi, 2020-2024

Continuação

Instituições Financeiras	Província				
	2020	2021	2022	2023	2024
Número de Balcões	9	3	28	27	27
Cooperativa de Crédito
Instituições de Micro Finanças	5	7	7
Outros

Fonte: Banco de Moçambique

Quadro 11.2 Meios de Pagamento (ATM's e POS's). Distrito de Vanduzi, 2020-2024

Meios de Pagamento	Distrito				
	2020	2021	2022	2023	2024
ATM's	1	1	3	3	3
POS's	7	7	..	5	5

Continua

Quadro 11.2 Meios de Pagamento (ATM's e POS's). Distrito de Vanduzi, 2020-2024 Continuação

Meios de Pagamento	Província				
	2020	2021	2022	2023	2024
ATM's	58	64	64	70	70
POS's	1 042	1 078	1 292	1 178	1 178

Fonte: Banco de Moçambique

12. GLOSSÁRIO

Agricultores assistidos: conjunto de produtores agrícolas abrangidos pelos serviços de extensão. Portanto, camponeses que, periodicamente, lhes são transmitidas técnicas melhoradas de produção, pelo extensionista.

Aquacultura: actividade que consiste na criação de espécies aquáticas em ambiente controlado, a fim de gerar renda e alimento

Associação agrária: organização de camponeses ou produtores agrícolas ou agro-pecuários orientados à satisfação dos interesses comuns, ligados com a produção, processamento e comercialização de produtos agro-pecuários. A associação pode ser ou não registada legalmente.

Consultas de 0 – 4 anos: atenção e episódios agudos e crónicos, assim com a coordenação e acompanhamento efectivo aos problemas de desenvolvimento da criança. Tem como componentes:

- Supervisão da saúde;
- Avaliação do crescimento e desenvolvimento;
- Avaliação psicossocial da criança e da família e;
- Imunização.

Consultas pós-parto: consultas feitas a uma mulher que acaba de dar, não importa se deu ou não o parto na unidade hospitalar.

Consultas pré-natais: acompanhamento feito a uma gestante desde o momento que confirma a gravidez até o período do parto. É realizado mensalmente.

Densidade populacional (demográfica): medida expressa pela relação entre a população e a superfície do território, geralmente aplicada a seres humanos. É expressa em habitantes por quilómetros quadrados (hab./km²).

Extensionistas: individuo com formação média/superior em agropecuária que garante a transmissão, de forma contínua, de informações úteis aos produtores agropecuários, com intuito de adquirirem capacidades e atitudes necessárias para a produção agrária.

Partos institucionais: partos realizados nas unidades hospitalares.

Rácio alunos/professor: média de alunos assistidos por um professor.

Receita consignada: receita pública proveniente de tributos – impostos, taxas ou contribuições especiais – estabelecido em dispositivo legal que a vincula na totalidade, ou em parte, a um ou mais objectivos específicos.

Sistema de abastecimento de água: equipamento instalado para captação, tratamento e distribuição de água para o consumo doméstico.

Saúde materno-infantil: conjunto de cuidados e acompanhamentos feitos a partir da gravidez até os cuidados da criança até aos 14 anos.



INSTITUTO NACIONAL DE ESTATÍSTICA

Av. 25 de Setembro edifício do Governo antigo CP 350
4º andar Cel:82 304 4801